

Registros administrativos de policía para la consolidación de cifras de criminalidad en Colombia

Administrative registers and records for the consolidation of criminality figures in Colombia

Registros administrativos da polícia para a consolidação das cifras de criminalidade na Colômbia

Julián Ricardo Buitrago Cubides

Especialista en Gobierno y Gestión Pública Territorial.
Mayor de la Policía Nacional de Colombia.
Responsable de Análisis Estadístico,
Centro de Investigaciones Criminológicas,
Dirección de Investigación Criminal e INTERPOL, Policía Nacional
Bogotá, D. C., Colombia.
julian.buitrago@correo.policia.gov.co

Pedro Aleksander Bernal Urrutia

Especialista en Servicio de Policía.
Teniente de la Policía Nacional de Colombia.
Administrador del Sistema de Información Estadístico, Delincuencial,
Contravencional y Operativo (SIEDCO),
Centro de Investigaciones Criminológicas,
Dirección de Investigación Criminal e INTERPOL, Policía Nacional
Bogotá, D. C., Colombia.
pedro.bernal@correo.policia.gov.co

Jair David Rodríguez Ortega

Especialista en Servicio de Policía.
Teniente de la Policía Nacional de Colombia.
Responsable de Análisis Estadístico,
Centro de Investigaciones Criminológicas,
Dirección de Investigación Criminal e INTERPOL, Policía Nacional
Bogotá, D. C., Colombia.
jair.rodriguez1243@correo.policia.gov.co

Para citar este artículo / To reference this article / Para citar este artigo: Buitrago, J. R., Rodríguez, J. D. & Bernal, P. A. (2015). Registros administrativos de policía para la consolidación de cifras de criminalidad en Colombia. *Revista Criminalidad*, 57 (2): 11-22.

RESUMEN

La Policía Nacional de Colombia desarrolla la operación estadística “Conductas y servicios de policía”, para tener insumos que permitan la formulación de políticas públicas en seguridad y seguimiento permanente del impacto del servicio de policía; esta operación usa como herramienta tecnológica el Sistema de Información Estadístico, Delincuencial, Contravencional y Operativo - SIEDCO. La metodología para la recolección, registro, consolidación y difusión de los registros administrativos, con propósitos

estadísticos, permite obtener las cifras de criminalidad de acuerdo con los tipos penales del Código Penal colombiano, delitos de mayor impacto y actividad operativa, con la posibilidad de ubicarlos por jurisdicción política o policial. De otra parte, las herramientas tecnológicas de software actuales, para extracción de información, ofrecen diferentes maneras de analizar y estudiar los datos en un menor período de tiempo en cada una de las unidades policiales.

PALABRAS CLAVE

Registro administrativo, estadísticas criminales, recursos policiales, Policía Nacional, estadísticas policiales (fuente: Tesouro de política criminal latinoamericana - ILANUD).

ABSTRACT

The National Police of Colombia is developing its statistic “Police conducts and services” operation in order to have inputs allowing for the formulation of public policies dealing with security and permanent follow-up of the police service impact. This operation uses as a technological tool the statistics, criminal, contravention and operative information system known as the “Sistema de Información Estadístico, Delincuencial, Contravencional y Operativo - Siedco. The methodology for the collection, filing,

register, consolidation and dissemination of administrative records for statistical purposes helps obtain criminal figures according to the criminal types of the Colombian Criminal Code, crimes of greater impact and operative activity, with the possibility of locating them by political or police jurisdiction. On the other hand, current technological software tools for the gathering of information offer different ways to analyze and study data at each police unit, in a shorter period of time.

KEY WORDS

Administrative register, administrative record, criminal statistics, police resources, National Police, police statistics (Source: Tesouro de política criminal latinoamericana - ILANUD).

RESUMO

A Polícia Nacional da Colômbia desenvolve a operação estatística “Condutas e serviços da polícia”, para ter os insumos que permitem a formulação de políticas públicas na segurança e no seguimento permanente do impacto do serviço da polícia; esta operação usa como ferramenta tecnológica o Sistema de Informação Estadístico, Delincuencial, de Contravenções e Operativo - Siedco. A metodologia para a colheita, o registro, a consolidação e a difusão dos registros administrativos, com propósitos

estatísticos, permite obter as cifras de criminalidade de acordo com os tipos penais do Código Penal Colombiano, crimes de um maior impacto e atividade operativa, com a possibilidade de localizá-los pela jurisdição política ou policial. De outra parte, as ferramentas tecnológicas do software atuais, para a extração da informação, oferecem maneiras diferentes de analisar e estudar os dados em um menor período de tempo em cada uma das unidades policiais.

PALAVRAS - CHAVE

Registro administrativo, estadísticas criminais, recursos policiaes, Polícia Nacional, estadísticas policiaes (fonte: Tesouro de política criminal latinoamericana - ILANUD).

Introducción

La Policía Nacional de Colombia inició desde 1955 el tratamiento estadístico de delitos y contravenciones; en principio, la captura de información y su registro se hacían de manera manual para cada caso delictuencial conocido por la Policía Nacional ocurrido en el territorio colombiano; el reporte se elaboraba de forma mensual en la Sección del F2 del Estado Mayor, para la presentación en tablas y gráficas (Policía Nacional de Colombia, 1958). La actividad de registro de los delitos y contravenciones se convirtió en una tarea fundamental para la planeación y seguimiento del servicio policial.

Desde 1958, y por más de 20 años, la Policía Nacional recolectó y recopiló los datos estadísticos mediante la elaboración de 14 formularios que respondieron a la necesidad de información del país para ese momento. Posteriormente, en 1978, se proyectó el registro codificado de datos a través de los formularios RC-1 y RC-2 (Policía Nacional de Colombia, 1977), teniendo como propósito el fortalecimiento del registro de los delitos y contravenciones con el uso de la tecnología existente para ese tiempo; estos formularios eran procesados por la División de Sistemas y la Sección Estadística de la Dirección de

Policía Judicial e Investigación (Policía Nacional de Colombia, 1986).

En el formulario RC-1 se recopilaba la información pertinente a los delitos establecidos en los 18 títulos del Código Penal vigente, las contravenciones señaladas en el Código Nacional de Policía y datos relacionados con el suicidio y la prostitución; en el RC-2 se recolectaba la información referente a las recuperaciones, incautaciones y servicios efectuados por la Policía Nacional (Policía Nacional de Colombia, 2001).

Si bien se utilizaba la tecnología disponible para el momento, fue hasta el año 2003 que se construyó e implementó el aplicativo SIEDCO¹ (Rodríguez, 2008), concebido como una base de datos con fines estadísticos. Esta herramienta la desarrollaron los mismos policías, con el propósito de continuar con el registro de las cifras de criminalidad, contravenciones y actividad operativa de la institución policial, con un mayor número de variables y la posibilidad de sistematizar los datos en un único repositorio.

Durante doce anualidades el SIEDCO ha logrado mantener la interconexión entre las unidades policiales para el registro de la actividad policial en cada una de las regiones de Colombia, que permite la consolidación de esta base de datos como única fuente institucional y oficial para registrar los servicios de policía² en el territorio nacional, lo cual presenta cierta complejidad para garantizar el conteo adecuado de las actividades en cada una de las especialidades del servicio.

Debido a estos niveles de especialización en la lucha contra el crimen, el SIEDCO ha desarrollado módulos anexos para el registro de los servicios de policía con variables específicas, atendiendo el trabajo misional de cada modalidad del servicio, el SIDENCO en la vigencia 2005, y los módulos SIEVI, SIPSE y SITIES en la vigencia 2008, así:

- Sistema de Denuncias y Contravenciones (SIDENCO). Con la entrada en vigencia a partir del 2005 de la Ley 906 de 2004 (Código de Procedimiento Penal), “Sistema Penal Oral Acusatorio”, se hizo necesario implementar un módulo que permitiera a la Policía Nacional recibir las denuncias a la ciudadanía, para posteriormente poner en conocimiento de la autoridad judicial competente los hechos denunciados.

- Sistema de Información Estadístico Vial (SIEVI). Se diseñó y puso en funcionamiento en las Seccionales de Tránsito de la Policía Nacional, para registrar información adicional a las variables ya estructuradas en el SIEDCO, con relación a los delitos y conductas que afectan la seguridad vial, a fin de tener un conocimiento detallado sobre estos fenómenos delincuenciales (homicidios, lesiones y muertes en accidentes de tránsito).
- Sistema de Información Policial de Secuestro y Extorsión (SIPSE). Atendiendo instrucciones de la Dirección General de la Policía Nacional, se centralizaron en la base de datos del SIEDCO las actividades operativas en contra del secuestro y la extorsión, por tratarse de delitos de alto impacto social, donde era necesario el registro detallado de la actividad operacional realizada para disminuir y controlar estos fenómenos delincuenciales.
- Sistema de Información para el Tráfico Ilegal de Especies Silvestres (SITIES). Se diseñó para registrar la información relacionada con el tráfico ilegal de especies de fauna y flora, debido a que contiene un vocabulario especializado para la identificación de las mismas y un tratamiento específico para la protección y el control en el medioambiente.

Estos módulos permitieron que el SIEDCO se convirtiera en una base de datos especializada en los delitos de alto impacto en la seguridad ciudadana, pública y vial.

Asimismo, esta oferta institucional de registros administrativos³, consolidados en la base de datos, se difundió y utilizó para la toma de decisiones en la planeación del servicio policial; al tiempo, es un insumo para la formulación de políticas públicas y de política criminal gubernamental, nacional y local, sin que necesariamente culmine allí el uso de los datos; incluso, empresarios, gremios, la comunidad académica, generadores de opinión en el país y en el mundo, consultan la base de datos policial como instrumento confiable para conocer, estudiar y comprender realidades de criminalidad nacional.

Estos registros administrativos con fines estadísticos, de delitos y actividad operativa policial, han aportado para construir la identidad de la *Revista Criminalidad*, difundiendo cada año las cifras de criminalidad registradas por la Policía Nacional en cada

1 Sistema de Información Estadístico, Delincuencial, Contravencional y Operativo de la Policía Nacional.

2 “Servicio público, a cargo del Estado, encaminado a mantener y garantizar el libre ejercicio de las libertades públicas y la convivencia pacífica de todos los habitantes del territorio nacional” (Centro de Investigaciones Criminológicas DIJIN, 2015).

3 Son una serie de datos sobre una acción sujeta a control o regulación que se obtienen por una entidad del sector público o privado como parte de su función, y que resultan de necesidades fiscales, tributarias u otras. Estos datos se crean con la finalidad de viabilizar la administración de los programas de gobierno, o para fiscalizar el cumplimiento de obligaciones legales para la sociedad (DANE, 2015).

una de las jurisdicciones policiales, y recientemente por departamentos políticos.

Este procedimiento estadístico, conocido como “Conductas y servicios de policía” desde el 2009, es reconocido, articulado y coordinado por el Sistema Estadístico Nacional (SEN), bajo normas, principios, políticas y procesos técnicos del Departamento Administrativo Nacional de Estadística (DANE), permite evidenciar la pertinencia, exactitud, puntualidad, oportunidad, accesibilidad, interoperabilidad, coherencia, transparencia, integridad y consistencia de los registros administrativos conocidos por la institución, y está certificado en categoría A (tres años) por esta entidad.

El presente artículo describe la metodología aplicada para esta operación estadística y los aspectos que hicieron parte de su fortalecimiento durante la vigencia 2014.

La metodología estadística de criminalidad y actividad operativa desarrollada en la Policía Nacional de Colombia comienza desde las Regiones de Policía (Metropolitanas, Departamentos y Direcciones Operativas de la Institución), específicamente en los Centros de Investigaciones Criminológicas (CICRI) de cada una de estas unidades; es allí en donde se efectúa el registro en el SIEDCO de la gestión operativa realizada por los funcionarios de policía de cada unidad policial, al igual que las conductas punibles denunciadas a diario y cuya información es recolectada a través de diversas fuentes de información (denuncias, poligramas, boletín informativo policial, entre otros), para luego dar a conocer a las autoridades⁴ municipales, gubernamentales y policiales la situación general de criminalidad que se presenta en una jurisdicción determinada y las acciones realizadas para contrarrestar o reducir el delito.

La DIJIN, a través del CICRI, administra la base de datos del SIEDCO y consolida estos registros administrativos de carácter local a nivel regional y nacional, aplicando los criterios de calidad ya mencionados.

La metodología implementada está sustentada en los requerimientos del Sistema de Gestión Integral utilizado por la Policía Nacional como modelo gerencial, basando la gestión en el desarrollo de procesos directivos, misionales, de soporte, control y mejora. La operación estadística se ubica en el proceso misional de primer nivel de Investigación Criminal y en el segundo de Desarrollar Investigación Criminológica, de modo que garantiza el cum-

4 Son aquellas que tienen la facultad de adoptar o ejecutar medidas de policía en el ámbito nacional, departamental, distrital y municipal, en el marco de la Constitución Política, la ley y los reglamentos (Policía Nacional de Colombia, 2009).

plimiento de los requisitos exigidos por las normas técnicas de calidad que integran el sistema y sirve como insumo en el estudio criminológico colombiano.

1. Procedimiento de recolección y registro de los casos con intervención policial

La Policía Nacional de Colombia se divide en cinco niveles de despliegue para cumplir su misión: directivo, asesor, educativo, administrativo y operativo.

En el nivel operativo se ubican ocho direcciones, que cumplen con los cuatro procesos misionales: prevención, seguridad ciudadana, inteligencia e investigación criminal. Estas direcciones en conjunto se despliegan a nivel nacional por ocho regiones de policía, las cuales están conformadas por Metropolitanas y Departamentos de Policía, que a su vez se dividen en Distritos y Estaciones de Policía.

Esta estructura policial es consistente con la división política del país y la demanda de seguridad requerida para cada región, es decir, que los procedimientos de policía se clasifican por la jurisdicción en donde se presenta el caso y por la unidad de policía que lo conoció.

El conocimiento e intervención en los casos donde se presenta la realización de una acción policial⁵ constituye una actividad administrativa, considerada de manera estadística como un registro administrativo, el cual servirá luego para la apreciación de los fenómenos criminales y el seguimiento del impacto del servicio de policía.

Los registros administrativos se usan con fines estadísticos y como insumo para la toma de decisiones en los diferentes niveles de gestión de los gobiernos nacional y local, así como en los sectores público y privado, nacionales e internacionales.

A continuación se describe el procedimiento para la recolección, registro, consolidación y difusión de la información, teniendo en cuenta que el derecho de policía⁶ define el motivo de policía⁷

5 Es la competencia del ejercicio reglado de la fuerza, de acuerdo con las atribuciones constitucionales y legales conferidas a la Policía Nacional, para ejecutar y hacer cumplir las decisiones dictadas en ejercicio del poder y función de policía, a las cuales está subordinada (Policía Nacional de Colombia, 2009).

6 Es el conjunto sistemático de normas que regulan de manera imperativa comportamientos humanos con carácter preventivo y excepcionalmente correctivo, coercitivo o represivo, orientado a mantener y garantizar la convivencia pacífica en lo referente a la seguridad, tranquilidad, moralidad y ecología pública (Policía Nacional de Colombia, 2009).

7 Son todos aquellos comportamientos positivos o negativos que favorecen o afectan la convivencia pacífica y la vigencia de un orden justo,

como una situación temporal que requiere de los medios policiales para restablecer de forma inmediata el orden público interno; en este sentido, la actividad de policía tiene diferentes clases de intervenciones: preventivas, disuasivas, de control, de inteligencia, de educación y de investigación criminal, entre otras.

En cualquiera de las acciones mencionadas se presentan elementos comunes, como: descripción de los hechos, identificación de los intervinientes, características de los bienes y clasificación de las conductas.

A partir de estos cuatro aspectos se estructuró, desde el 2001, la base de datos del SIEDCO, con el propósito de formalizar el registro de los casos conocidos por los funcionarios de policía.

Estos casos se pueden clasificar en servicios de policía, delitos, contravenciones y otras conductas; es decir, que un caso conocido puede aportar de manera estadística a varios ítems.

En la actualidad los casos de policía se informan por diferentes medios tecnológicos: apps, llamadas telefónicas, videos, alarmas, entre otros, y se conocen en el lugar de ocurrencia cuando requieren de intervención policial inmediata.

Estos casos de policía se reportan a la central de turno mediante comunicados escritos y/o verbales, que dan cuenta de los cuatro elementos mencionados después de ser corroborados por la patrulla o funcionarios que conocieron de ellos; los datos conocidos se consignan en boletines informativos policiales diarios.

Los boletines policiales se recolectan y registran a diario en la base de datos del SIEDCO, por parte de los funcionarios de los CICRI.

En cada unidad policial, 51 en total⁸, existe un CICRI, que recolecta la información conocida en la jurisdicción a través de las estaciones de policía, las cuales informan los casos de policía en un tiempo no superior a veinticuatro horas, exceptuando casos especiales donde se requiere un mayor número de horas de atención; por esta razón, la base de datos tiene, entre otras, las variables de tiempo:

Fecha/hora de los hechos: correspondiente al momento en que se reportó la ocurrencia de los mismos.

Fecha/hora de grabación de los hechos: que se asigna automáticamente por el sistema en el momento del registro.

Mediante estos boletines informativos policiales diarios se dan a conocer los casos de actividad operativa, servicios de policía y hechos delictivos de mayor impacto, como homicidios comunes y en accidentes de tránsito, hurtos, extorsiones, secuestros y acciones terroristas, conocidos por los funcionarios de policía en el servicio de vigilancia y en las unidades especializadas.

La información contravencional se reporta y registra en el sistema por cada una de las unidades de policía que aplican y conocen de las medidas de contravención⁹ en sus jurisdicciones, para grabarlas en el sistema del SIEDCO.

Además de lo anterior y como ya se mencionó, la Policía Nacional implementó en el 2005 el Sistema de Denuncias y Contravenciones (SIDENCO), para registrar las denuncias y contravenciones informadas por la ciudadanía, lo cual permite un mayor conocimiento de la criminalidad donde no se presentó intervención policial.

Las denuncias se informan de forma inmediata a la Fiscalía General de la Nación para asignar e iniciar el proceso investigativo, por medio de un servicio web.

Así, las denuncias conocidas por los funcionarios de policía se registran tanto en el sistema penal como en el policial.

Con base en la información de los casos conocidos por los funcionarios policiales, mediante boletines o denuncias, los datos se recolectan y luego se registran de acuerdo con los cuatro aspectos mencionados en el SIEDCO: hechos, conductas, intervinientes y bienes.

1.1. Registro de los hechos

Los hechos se identifican mediante un consecutivo numérico que la base de datos del SIEDCO asigna de manera automática, y es posible registrar información de tiempo, modo y lugar en variables tales como: fecha y hora de ocurrencia del hecho, departamento político, municipio, zona (urbana o rural), dirección de los hechos, conducta especial, clase de sitio, la unidad policial básica (cuadrante, CAI o estación) en la cual ocurrió el hecho y la que tuvo conocimiento de él, fuente y medio de conocimiento que soportan y respaldan el registro administrativo en la base de datos.

A partir del 2014 se implementó un visor geográfico en el aplicativo del SIEDCO, por medio del cual

y que coadyuvan o alteran la seguridad, la tranquilidad, la moralidad y el ecosistema público (Policía Nacional de Colombia, 2009).

8 La Policía Nacional de Colombia tiene cobertura total del territorio nacional por medio de ocho regiones de policía, las cuales están conformadas por 17 Policías Metropolitanas y 34 Departamentos de Policía.

9 Es la conducta que, por acción u omisión y de manera injustificada, atenta contra la convivencia pacífica y la vigencia de un orden justo, bien sea en forma directa o como resultado del abuso o extralimitación en el ejercicio de un derecho o libertad (Policía Nacional de Colombia, 2009).

es posible capturar la información de las coordenadas geográficas (longitud y latitud) del lugar donde se informó la ocurrencia del hecho.

Este visor ha permitido fortalecer el proceso de georreferenciación de información, por cuanto antes de su existencia era necesario realizar un proceso de geocodificación de las direcciones registradas en la base de datos, para obtener las coordenadas correspondientes y así visualizarlas en un sistema geográfico.

1.2. Registro de las conductas

Es un paso fundamental para la clasificación de los registros administrativos, por cuanto a partir de estos se crean los diferentes indicadores para hacer seguimiento y evaluación.

Dependiendo del tipo de conducta, es posible elaborar el registro de variables adicionales que la caracterizan de manera más detallada. Cuando se consigna un delito, se puede indicar la conducta infringida tipificada en el Código Penal Colombiano, junto con la modalidad ejecutada por el victimario para la comisión del ilícito, el arma empleada, el móvil del agresor y de la víctima.

Para el caso de las contravenciones, se registra la conducta contravencional tipificada en el Código Nacional de Policía o en los códigos distritales y/o municipales, y que ha sido objeto de infracción, junto con la sanción que se ha aplicado a la misma.

Para los servicios de policía, se registra la forma de proceder de la autoridad policial (estandarizada a través del Manual de Procedimientos Policiales), la cantidad de procedimientos efectuados y los nombres de los funcionarios que participaron en la ejecución de los mismos.

En el caso de otras conductas (aquellas que no están tipificadas en ningún código), tales como suicidios, manifestaciones, entre otras, se cuenta con la posibilidad de registrar modalidades, armas empleadas y otras variables adicionales para conocer las circunstancias de modo en las que se presentaron.

Además, un caso de policía puede conllevar el registro de uno o más delitos, incluso cuando este se conoce en el mismo momento en que se realiza un servicio de policía o si se lleva a cabo actividad operativa de policía contra ese delito, en especial en los casos de flagrancia.

1.3. Registro de los intervinientes

El SIEDCO permite registrar los datos de las personas que pueden estar inmersas en un caso, describiendo, de acuerdo con la ocurrencia del hecho, el

tipo de interviniente que corresponde a cada una de ellas (denunciante, testigo, víctima, contraventor o indiciado). La base de datos permite asociar a cada uno de los intervinientes diferentes conductas, de acuerdo con la ocurrencia de los hechos.

Asimismo, para cada interviniente se pueden registrar los datos generales de ley (nombre, apellidos, edad, sexo, nacionalidad) y los complementarios, que permiten tener conocimiento de información adicional relacionada con los intervinientes: profesión, clase de empleado, estado civil, nivel académico, cargo, estado físico y psíquico, alias, causa de lesión o muerte, entre otras variables, que en general permiten caracterizar con más detalle a las víctimas y victimarios involucrados en un hecho.

1.4. Registro de los bienes

En la base de datos es posible elaborar el registro de diferentes elementos muebles e inmuebles que se encuentran asociados a un caso, con el detalle correspondiente a cada uno de ellos, indicando el tipo y clase de bien, la cantidad, el valor, la unidad de medida y datos de identificación del mismo (marcas, líneas, modelo, color, entre otros).

Este registro es importante, ya que permite cuantificar y medir el valor de los bienes que se emplearon para la comisión de un delito o que pertenecían a intervinientes ofendidos y/o denunciados, los cuales resultaron afectados de manera negativa.

2. Presentación de los registros administrativos de policía

Los cuatro aspectos registrados en la base de datos para cada uno de los casos conocidos por los funcionarios de policía permiten la consolidación de datos estadísticos en criminalidad, actividad contravencional y operativa, con la particularidad de presentar los datos por lugar geográfico (división política de Colombia) o por jurisdicción policial.

2.1. Presentación de los registros de criminalidad

La criminalidad se presenta de dos maneras: a) por título y artículos del Código Penal (Ley 599 de 2000), y b) por delitos de mayor impacto social, los cuales se han definido previamente por la agenda política del gobierno de turno.

En la actualidad, el Código Penal Colombiano contiene 18 títulos y 490 tipos penales, y los regis-

tros administrativos de policía se clasifican de acuerdo con la descripción del artículo del Código Penal, sin extenderse en detalles de la tipificación penal, como asuntos de agravación o atenuación punitiva, entre otros.

La mayoría de los tipos penales se cuentan por el número de hechos presentados y clasificados en cada artículo del Código Penal, exceptuando los delitos de homicidio, hurto, amenazas, entre otros, que se calculan por el número de intervinientes víctimas, respectivamente, al igual que el hurto de vehículos, donde se cuenta la cantidad de bienes que han sido objeto del delito.

Los delitos de mayor impacto social se clasifican en delitos que afectan la seguridad pública, ciudadana y seguridad vial.

Entre los delitos que afectan la seguridad pública se cuentan el homicidio¹⁰, el secuestro, la extorsión, el terrorismo¹¹ y las acciones subversivas; además, se presentan los registros de personas muertas en procedimientos de la fuerza pública y otros organismos de seguridad del Estado.

El homicidio se discrimina en común y colectivo. Los homicidios también se clasifican por la condición de la víctima, así: civiles, personal de la Policía Nacional muertos en servicio y fuera de él, personal de las fuerzas militares y otros organismos de seguridad del Estado, reinsertados y desmovilizados de las autodefensas y grupos subversivos. El homicidio colectivo¹² se cataloga por cantidad de víctimas y casos.

El secuestro se presenta por el número de personas secuestradas en la modalidad de simple o extorsivo.

En la extorsión se registra el número de personas víctimas de este delito, y en el terrorismo, la cantidad de casos clasificados en este tipo de conducta.

Las acciones subversivas¹³ se discriminan por el número de casos donde se presentó asalto a población, ataque a aeronave, ataque a instalaciones policiales, hostigamientos, emboscadas, incursión a población, contacto armado y retenes ilegales.

Las personas muertas en procedimientos de la Fuerza Pública y otros organismos del Estado se inscriben según la fuerza u organismo que realizó el procedimiento: Ejército, Armada, Fuerza Aérea, Policía y Cuerpo Técnico de Investigación de la Fiscalía General de la Nación.

Los delitos de impacto que afectan la seguridad ciudadana son las lesiones personales¹⁴ y los hurtos. Las primeras se cuentan por el número de personas afectadas.

Los hurtos¹⁵ se clasifican así: hurto a residencias¹⁶, a entidades financieras, al comercio¹⁷, a personas¹⁸, hurto de automotores, y de motocicletas, de cabezas de ganado (casos), y piratería terrestre.

Para el conteo de los hurtos se tiene en cuenta el caso, el interviniente y el tipo de bien; es decir, en el hurto a residencias se cuenta el número de personas afectadas por el hurto de elementos dentro de un inmueble habitacional; en el hurto al comercio, la cantidad de establecimientos comerciales afectados; en el hurto a personas, el número de las afectadas; en el hurto de automotores¹⁹ y motocicletas²⁰, la cantidad de vehículos hurtados, y en el hurto a

10 Es toda muerte causada por otra persona con cualquier tipo de elemento, a excepción de aquellas muertes ocurridas en accidentes de tránsito (según el Código Penal, es “el que matare a otro”. Art. 103, Ley 599 de 2000) (Centro de Investigaciones Criminológicas DIJIN, 2015).

11 Se tipifican todas las acciones realizadas por grupos subversivos, bandas criminales, delincuencia organizada y común en contra de la población civil, en las que se utilizan explosivos como principal medio de ejecución (Centro de Investigaciones Criminológicas DIJIN, 2015).

12 Se entiende como aquellos hechos en los cuales resultan muertas cuatro o más personas en estado de indefensión en el mismo lugar, a la misma hora y cometidos por los mismos autores; no se contabilizan los casos en donde por acción de la Fuerza Pública, en cumplimiento de su deber constitucional, resultan muertos cuatro o más delincuentes; tampoco se tienen en cuenta las víctimas pertenecientes a la Fuerza Pública cuando exceden de cuatro (Centro de Investigaciones Criminológicas DIJIN, 2015).

13 Es un concepto con el que se identifican las acciones hostiles cometidas por los grupos subversivos en contra de la Fuerza Pública, y en algunos casos contra la población civil (Centro de Investigaciones Criminológicas DIJIN, 2015).

14 Es toda acción en la que una persona causa algún tipo de daño o lesión a otra, a excepción de aquellas lesiones ocurridas en accidentes de tránsito (Centro de Investigaciones Criminológicas DIJIN, 2015).

15 En un sentido general, el hurto se define como la acción de arrebatarle a otro una cosa mueble, con el propósito de obtener provecho para sí o para un tercero, a fin de identificar las diferentes dinámicas criminales que se desarrollan en el tema (Centro de Investigaciones Criminológicas DIJIN, 2015).

16 Modalidad en la que los delincuentes utilizan diferentes medios con el propósito de apoderarse de los elementos que existan en el interior de una vivienda (Centro de Investigaciones Criminológicas DIJIN, 2015).

17 Modalidad en la que los delincuentes utilizan diferentes medios con el propósito de ingresar a un establecimiento comercial o industrial, para apoderarse de los elementos de valor que posea la entidad o el producto de su actividad social (Centro de Investigaciones Criminológicas DIJIN, 2015).

18 Modalidad de hurto calificado en la que se aprovechan las circunstancias de indefensión del ciudadano para despojarlo de sus pertenencias o elementos de valor (Centro de Investigaciones Criminológicas DIJIN, 2015).

19 Es el despojo de un automotor a una persona, mediante la utilización de diferentes tipos de modalidades, para su posterior comercialización, ya sea en su totalidad o por autopartes (Centro de Investigaciones Criminológicas DIJIN, 2015).

20 Es el despojo de una motocicleta a una persona, mediante la utilización de diferentes tipos de modalidades, para su posterior comercialización, ya sea en su totalidad o por autopartes (Centro de Investigaciones Criminológicas DIJIN, 2015).

entidades financieras²¹, los bancos y corporaciones financieras afectados.

El hurto de cabezas de ganado se cuenta por el número de intervinientes afectados, y la piratería terrestre²² por el mismo ítem, discriminando entre personas naturales o jurídicas.

Los delitos de impacto que afectan la seguridad vial se clasifican por la cantidad de víctimas, en los siguientes ítems: homicidios en accidentes de tránsito, muertes accidentales en tránsito, lesiones en accidentes de tránsito y lesiones accidentales en tránsito. Los homicidios y lesiones en accidentes de tránsito los ocasiona de manera involuntaria un tercero, que se desplaza en un vehículo en movimiento. Las muertes y lesiones accidentales en tránsito las causa la misma víctima. Además, se incluyen los casos de accidentalidad en la clasificación de los delitos que afectan la seguridad vial.

Además de las dos maneras de presentar la información de criminalidad y en el marco de garantizar el acceso a los datos públicos, la información de delitos se entrega por medios formales a los ciudadanos que requieren la misma por variables de espacio, tiempo y modo en cada uno de los registros.

2.2. Presentación de los registros de actividad operativa

Estos registros se clasifican en el tipo de conducta “servicio de policía”, por considerarse como la intervención, por parte de la autoridad policial, para atender un motivo de policía y restablecer de forma inmediata el orden público interno, como también de las actividades de policía desarrolladas para mantener la convivencia y seguridad ciudadanas.

Los servicios de policía están clasificados en recuperaciones e incautaciones, labores de control, educativa, investigativa, preventiva y de otro tipo.

Para entregar en forma resumida los principales indicadores de actividad operativa, se presenta el número de personas capturadas y menores aprehendidos, rescates de personas secuestradas, arte-

factos desactivados, vehículos recuperados, mercancía incautada y recuperada, droga incautada, hectáreas erradicadas manualmente y asperjadas, como también el número de consejos de seguridad realizados.

Las capturas²³ se discriminan por la forma en la que se desarrolló el procedimiento: por orden judicial, en flagrancia o con fines de extradición. Las primeras se presentan por la clase de ley vigente en el momento de expedición de la orden de captura; las segundas son aquellas en las que se interviene en el momento de la comisión del hecho, y las últimas corresponden a requerimientos de autoridades internacionales.

Las capturas se presentan también por la actividad delictiva de la persona capturada: subversivos, delincuencia común, integrante de bandas criminales, entre otras.

Los vehículos recuperados se clasifican por cantidad de motocicletas/automotores y por el valor en millones de pesos colombianos.

La mercancía recuperada e incautada se presenta en número de casos y valor total de los mismos en millones de pesos colombianos.

La incautación²⁴ de armas de fuego se registra por las que tenían permiso de porte por parte de la autoridad competente y las que fueron incautadas sin permiso.

La droga incautada se clasifica por la clase de sustancia estupefaciente y por la cantidad en kilogramos, como: cocaína, heroína, base de coca, bazuco, marihuana. Las drogas de síntesis se presentan en cantidad por el número de pastillas.

Las hectáreas erradicadas manualmente y asperjadas se clasifican por el tipo de vegetal del cultivo: coca y amapola.

Los consejos de seguridad se discriminan por el lugar de realización: departamental y municipal.

Además, la Policía Nacional de Colombia está elaborando e implementando de forma permanente estrategias operativas para controlar y reducir la ocurrencia de fenómenos criminales específicos, donde

21 Son todas aquellas acciones delictivas en las que, mediante violencia sobre las personas o las cosas, con penetración o permanencia arbitraria, engañosa o clandestina y violando o superando seguridades electrónicas o de otro tipo, los ejecutores proceden a apoderarse del dinero de una entidad financiera (Centro de Investigaciones Criminológicas DIJIN, 2015).

22 Actividad delictiva encaminada al hurto de mercancía o bienes transportados en vehículos de carga o pasajeros, mediante la utilización de diferentes modalidades, y que se realiza ya sea durante el desplazamiento o cuando se encuentran estacionados en algún lugar (de origen o de destino). Los hechos de piratería terrestre pueden ocurrir en lugares urbanos o rurales (Centro de Investigaciones Criminológicas DIJIN, 2015).

23 Según el Código Procedimiento Penal, la captura se define como la restricción al derecho constitucional de libertad de locomoción, que se materializa con la aprehensión física de una persona cuando es sorprendida en flagrancia o se encuentra comprometida en una u otra forma en la investigación penal, o existe sobre ella una orden judicial (Centro de Investigaciones Criminológicas DIJIN, 2015).

24 Es la prohibición temporal de transferir, convertir, enajenar o mover bienes, o la custodia o el control temporal de bienes, porque se han comprado con dinero producto de una actividad ilegal o han sido utilizados para efectuar actividades delictivas y/o por orden expedida por una autoridad competente. Esta acción pueden realizarla tanto las Fuerzas Militares como la Policía Nacional, y en ambos casos los bienes son puestos a disposición de la autoridad competente (Fiscalía General de la Nación) (Centro de Investigaciones Criminológicas DIJIN, 2015).

es necesaria la presentación de la actividad operativa de manera personalizada. El SIEDCO permite esta clase de requerimientos con los datos registrados.

La presentación de la criminalidad y la actividad operativa, de acuerdo con lo anterior, aporta a los funcionarios policiales, en los distintos niveles de gestión, que puedan monitorear el impacto del servicio de policía y estudiar el fenómeno delictivo en Colombia.

A continuación se presentan las acciones desarrolladas, durante el año 2014, que fortalecieron la operación estadística de “Conductas y servicios de policía”.

3. Fortalecimiento del proceso estadístico durante la vigencia 2014

La operación estadística²⁵ de “Conductas y servicios de policía” tiene como propósito principal la consolidación y difusión de indicadores de criminalidad y actividad operativa a partir de los registros administrativos de policía, teniendo como principios la confiabilidad, transparencia y pertinencia del dato registrado en la base de datos del SIEDCO.

Por lo tanto, durante el 2014 el proceso estadístico de la institución obtuvo logros que permitieron fortalecer la georreferenciación de los casos conocidos por los funcionarios de policía, la actualización del sistema de información y sus módulos a ambiente web, la certificación de la operación estadística por parte del DANE y la implementación de una herramienta de inteligencia de negocios para la visualización de los registros.

3.1. Actualización del sistema de información del SIEDCO y sus módulos anexos a ambiente web

En el 2003, el aplicativo del SIEDCO se desarrolló bajo la plataforma *Oracle Forms 6i*, al igual que los diferentes módulos que se crearon con el paso del tiempo; esto obligaba a que el software debía ser instalado en cada uno de los equipos de cómputo donde se iba a utilizar.

En el 2013 se inició un proceso de mejoramiento significativo, cuyo objetivo era el de reubicar el aplicativo SIEDCO y sus módulos a ambiente web. Para

²⁵ Es el conjunto de procesos y actividades que, partiendo de la recolección sistemática de datos, conducen a la producción de resultados agregados (DANE, 2014).

este fin se emplearon los recursos con los cuales la institución ya contaba, y en el transcurso de diez meses se realizó un procedimiento de reingeniería para fortalecer y mejorar la base de datos del SIEDCO, desarrollando los formularios de captura de información en este ambiente (web), con el propósito de evitar la instalación del aplicativo en cada equipo de cómputo y con la posibilidad de expandir su uso a través de la intranet policial.

3.2. Georreferenciación de los registros administrativos de policía

La actual tecnología permite la visualización precisa de puntos en el espacio, con la utilización de diferentes capas geográficas y satelitales, y mapas urbanos que muestran en detalle un lugar.

El SIEDCO implementó un visualizador geográfico, por medio del cual es posible capturar las coordenadas geográficas (latitud, longitud) del lugar en donde se presentó un caso; trae como ventaja implícita la visualización posterior del registro de forma exacta y facilita el estudio y seguimiento de los casos conocidos por los funcionarios policiales, sin importar si el objeto de análisis se observa por lugar geográfico o jurisdicción policial.

3.3. Certificación de la operación estadística “Conductas y servicios de policía”

Durante cinco décadas los policías y la institución, en conjunto, implementaron métodos distintos para la captura de los datos (formularios, formatos RC-1 y RC-2, base de datos), así como para su revisión y difusión a los diferentes sectores de la sociedad colombiana; esto trajo como resultado una operación estadística coherente con las necesidades de información requeridas por las instituciones y entidades privadas; por lo tanto, durante el segundo semestre del 2013 se inició el proceso de certificación de la operación estadística de criminalidad y actividad operativa, conocida como “Conductas y servicios de policía”, con el ente rector y regulador de las estadísticas oficiales en Colombia, el DANE.

Esta entidad sometió la operación estadística policial a una rigurosa evaluación ante un comité de expertos independientes de otros países, mediante la cual se revisaron diversos ejes, como el temático, estadístico y de procesos, y evidenciaron

la coherencia, comparabilidad y oportunidad de los resultados; al tiempo, revisar también el diseño estadístico, el análisis de las técnicas de procesamiento, validaciones, imputaciones, controles de consistencia, coeficientes de variación y revisión general de la operación estadística, con respecto a su estructura funcional, controles en campo, análisis y difusión.

Como resultado de los análisis y revisiones, el comité concluyó que el proceso estadístico de la Policía Nacional cumple con los protocolos exigidos, los estándares y metodologías debidamente documentados; además, se oferta información oportuna, pertinente, precisa, confiable, comparable y de fácil acceso, todo como aporte para la construcción de política pública en materia de seguridad y convivencia ciudadana; a su vez, reconocieron al SIEDCO como una base de datos robusta en variables.

Es importante resaltar que el impacto que alcanza esta certificación trasciende las fronteras nacionales, toda vez que hoy Colombia es vista desde la Organización para la Cooperación y el Desarrollo Económico (OCDE), y es allí en donde se tomarán decisiones de inclusión del país a tan prestigiosa entidad, pues lo relevante se ajusta a que una de las áreas de trabajo evaluada corresponde a la de “Estadísticas”, que si bien su enfoque en principio es económico, no menos decisivo será el de criminalidad, puesto que la OCDE promueve políticas que mejoran el bienestar económico y social de las personas alrededor del mundo.

Se ha recorrido un buen espacio histórico, de construcción y fortalecimiento, hasta llegar al 2014, cuando se materializó la certificación de la Operación Estadística que realizó la Policía, y que no se debe entender como el fin del trabajo estadístico institucional; por el contrario, debe sugerir el comienzo de consolidación de una de las capacidades estratégicas policiales, que aporta insumos cuantitativos para la toma de decisiones y la continuidad de la calidad de los productos.

Las escalas de valoración para la certificación parten de la categoría básica C (entre 80 y 86 puntos), la intermedia B (entre 87 y 93 puntos) y la A (entre 94 y 100 puntos). La institución, a través del SIEDCO, obtuvo la categoría A por tres años.

Así las cosas, el proceso estadístico policial llevará el sello de alta calidad, que garantiza la relevancia, oportunidad, disponibilidad, coherencia, transparencia y comparabilidad de la información.

3.4. Implementación de la herramienta tecnológica SIEDCO Plus

Desde el 2003, cuando entró en operación la base de datos del SIEDCO en el territorio colombiano, se usó un aplicativo denominado *Business Objects*, versión 5.1.7, como herramienta para extraer la información estadística consolidada en dicha base.

Al igual que en el antiguo SIEDCO, esta herramienta se instalaba de forma local en los equipos de cómputo de cada unidad policial, y consultaba información registrada en tablas sumariadas creadas en el mismo esquema de la base de datos, para consolidar los indicadores de criminalidad y actividad operativa.

El proceso de extracción de datos se tornaba bastante complejo cuando se pretendía consultar información de amplios períodos de tiempo, y más aún si se realizaba una consulta a la base de datos desde el año 2003; esto se debía al gran volumen de información consolidada, ya que la mencionada base cuenta con aproximadamente 150.000.000 de registros y contempla tanto el escenario transaccional (registro de información) como el de consulta (extracción de información) en el mismo esquema.

Lo anterior ocasionaba que cuando se realizaban las dos acciones (registro y extracción) al mismo tiempo, por parte de los diferentes CICRI en el país, se obtenía una respuesta tardía, tanto en el proceso de inserción como en el de consulta.

En búsqueda de soluciones, durante el año 2014 se continuó un proceso de modernización de la base de datos del SIEDCO iniciado en el 2013, por lo cual se pretendió adquirir una herramienta de inteligencia de negocios moderna y eficaz, que permitiera la visualización de los registros de forma oportuna, integrando diferentes variables y fuentes de información en el mismo tiempo de consulta.

La herramienta implementada, el SIEDCO Plus, fue adaptada al sistema policial, y permitió, mediante un procedimiento de extracción, transformación y carga, la creación de los indicadores empleados en la actualidad por la institución, en un esquema propio e independiente de la base de datos del SIEDCO, para que quedara únicamente con funcionalidad transaccional orientada a la captura de información. Además de las ventajas de la herramienta, se incorporó un desarrollo en ambiente web, por medio del cual es posible acceder a los diferentes modelos

creados para la visualización de las cifras estadísticas consolidadas, a través de mayores características de seguridad de la información y administración para el acceso a los datos.

El SIEDCO *Plus* permite la integración de variables de tiempo, espacio y modo de las conductas y servicios de policía en una misma presentación, relacionando de forma asociativa cualquiera de los datos de un registro con otros registros del sistema. La visualización de los datos se hace por medio de tableros de mando, tablas simples o pivotantes, gráficas y mapas, y el acceso a los mismos funciona de manera intuitiva e interactiva con el usuario final.

Con base en lo anterior se crearon diferentes modelos, orientados a varios usuarios:

3.4.1. Modelo de reportes estadísticos

Se construyó para reemplazar la antigua herramienta de extracción de información empleada (*Business Objects*) por los CICRI, que son su principal usuario. Es un modelo dinámico y que no requiere de conocimientos especializados para la creación de reportes estadísticos, pues el procedimiento de extracción de cifras se realiza de manera sencilla e intuitiva. Asimismo, se diseñó una sección que visualiza en forma inmediata tablas comparativas, para caracterizar el delito por diferentes variables de tiempo, modo y lugar.

3.4.2. Modelo de análisis

Caracteriza los diferentes delitos de impacto y las conductas de actividad operativa, mediante su representación a través de gráficas de tendencia, cuadros comparativos y georreferenciación, con la posibilidad de realizar filtros por las distintas variables ofertadas al usuario final, para limitar la búsqueda de acuerdo con la investigación en la cual desea enfocarse.

En la actualidad se han creado cuatro modelos de este tipo:

- Análisis de delitos que afectan la seguridad pública (homicidios, secuestro, extorsión, terrorismo, acciones subversivas).
- Análisis de delitos que afectan la seguridad ciudadana (lesiones personales, hurto a personas, hurto a residencias, hurto al comercio, hurto de cabezas de ganado, hurto de vehículos (automotores, motocicletas), hurto a entidades financieras, piratería terrestre).
- Análisis de delitos que afectan la seguridad vial (homicidios en accidentes de tránsito, lesiones

en accidentes de tránsito, muertes en accidentes de tránsito, lesiones accidentales en accidentes de tránsito).

- Análisis de actividad operativa realizada por la Policía Nacional (capturas, recuperaciones e incautaciones).

3.4.3. Modelo de documentos de seguimiento operacional

De manera automática se obtienen documentos finales que antes se realizaban de forma manual, y que ahora, con las ventajas que brinda la herramienta, es posible distribuirlos directamente a un correo electrónico en formato PDF, para consulta del usuario final.

El propósito del fortalecimiento del proceso estadístico ha consistido en entregar indicadores de criminalidad y de actividad operativa policial en un tiempo de respuesta mínimo y con mayor número de relaciones entre variables y fuentes de información que permitan obtener una visión mejorada sobre los hechos analizados.

Conclusiones

Los registros administrativos realizados por la Policía Nacional de Colombia contribuyen al conocimiento de la criminalidad en el país y permiten el seguimiento del impacto del servicio de policía.

Los datos registrados en la base de datos del SIEDCO se verifican en la intervención policial y se dan a conocer mediante boletines diarios, para su inserción en la base de datos.

El recibo de denuncias y contravenciones permite saber la criminalidad que no fue conocida mediante la intervención policial.

Los registros administrativos policiales se estructuran en hechos, conductas, intervinientes y bienes, lo cual permite el conteo de los casos por cada uno de estos aspectos; por lo tanto, un caso de policía puede aportar a varios fines estadísticos.

El proceso de certificación del DANE obliga a la institución policial a mejorar y fortalecer la operación estadística “Conductas y servicios de policía” de forma permanente.

El aporte tecnológico en la base de datos del SIEDCO contribuye a la difusión de los registros y análisis de los mismos en tiempos de respuesta mínimos y con una mayor cantidad de variables.

Referencias

- Centro de Investigaciones Criminológicas DIJIN (2015). *Conductas y servicios de policía*. Bogotá. Consultado en http://www.policia.edu.co/documentos/doctrina/manuales_de_consulta/Reglamento%20del%20Servicio%20de%20Policia.pdf.
- DANE (2014). Consulta hecha en el documento https://www.dane.gov.co/files/planificacion/fortalecimiento/cuadernillo/Estandarizacion_documentos_metodologicos.pdf.
- DANE (2015). Consulta hecha en el documento https://www.dane.gov.co/files/planificacion/fortalecimiento/cuadernillo/Fortalecimiento_Registros_administrativos.pdf.
- Dirección de Investigación Criminal e Interpol (2013). *DIJIN 60 años*. Bogotá: Rocío Garzón Ediciones S.A.S.
- Policía Nacional de Colombia (1958). *Estudio Criminológico 1958*. Bogotá.
- Policía Nacional de Colombia (1977). *Criminalidad 20 años*. Bogotá.
- Policía Nacional de Colombia (1986). *Criminalidad en 1986*. Bogotá.
- Policía Nacional de Colombia (2001). *Resolución 01497*. Por la cual se modifica el manual para el diligenciamiento de la estadística criminal. Bogotá.
- Policía Nacional de Colombia (2009). *Reglamento del Servicio de Policía*. Bogotá.
- Rodríguez, S. J. (2008). La historia y el presente de las cifras delictivas y contravencionales en Colombia. *Revista Criminalidad*, 50 (1): 109-117.

Tablas estadísticas: delitos y contravenciones, 2014

TABLA 1. COMPARATIVO POR TÍTULOS DEL CÓDIGO PENAL 2013-2014

TÍTULO	MODALIDAD DELICTIVA	2013	2014	VARIACIÓN PORCENTUAL	% PARTICIPACIÓN 2014
I.	Delitos contra la vida y la integridad personal	144.719	140.979	-2,58%	21,00%
II.	Delitos contra personas y bienes protegidos por el Derecho Internacional Humanitario	374	246	-34,22%	0,04%
III.	Delitos contra la libertad individual y otras garantías	4.324	4.683	8,30%	0,70%
IV.	Delitos contra la libertad, integridad y formación sexuales	11.585	12.617	8,91%	1,88%
V.	Delitos contra la integridad moral	7.599	6.658	-12,38%	0,99%
VI.	Delitos contra la familia	48.292	63.567	31,63%	9,47%
VII.	Delitos contra el patrimonio económico	216.998	199.543	-8,04%	29,73%
VII BIS.	De la protección de la información y de los datos	4.628	3.675	-20,59%	0,55%
VIII.	Delitos contra los derechos de autor	35.547	37.110	4,40%	5,53%
IX.	Delitos contra la fe pública	16.298	15.064	-7,57%	2,24%
X.	Delitos contra el orden económico social	34.594	42.523	22,92%	6,34%
XI.	Delitos contra los recursos naturales y el medio ambiente	4.568	2.501	-45,25%	0,37%
XII.	Delitos contra la seguridad pública	43.054	49.399	14,74%	7,36%
XIII.	Delitos contra la salud pública	85.120	79.213	-6,94%	11,80%
XIV.	Delitos contra mecanismos de participación democrática	38	142	273,68%	0,02%
XV.	Delitos contra la administración pública	7.195	6.759	-6,06%	1,01%
XVI.	Delitos contra la eficaz y recta impartición de justicia	5.058	6.120	21,00%	0,91%
XVII.	Delitos contra la existencia y seguridad del estado	0	1	100,00%	0,00%
XVIII.	Delitos contra el régimen constitucional y legal	550	443	-19,45%	0,07%
TOTAL DELITOS		670.541	671.243	0,10%	100,00%

Las cifras presentadas en esta publicación están sujetas a variación por denuncias que ingresan por el Sistema de Denuncias y Contravenciones (Sidenco) al Sistema Penal Oral Acusatorio.

TABLA 2. DELITOS REGISTRADOS EN COLOMBIA 2014

CONDUCTAS	AMAZONAS	ANTIOQUIA	ARAUCA	ATLÁNTICO	BOLÍVAR	BOYACÁ	CALDAS	CAQUETÁ	CASANARE	CAUCA	CESAR	CHOCÓ	CÓRDOBA	CUNDINAMARCA	GUAINÍA	GUAJIRA	GUAVIARE
I. DELITOS CONTRA LA VIDA Y LA INTEGRIDAD PERSONAL																	
Homicidio	20	2.067	175	522	426	114	276	231	101	535	205	184	327	434	3	154	48
Inducción o ayuda al suicidio																	
Homicidio culposo (en accidente de tránsito)	1	647	45	167	163	145	99	36	102	134	177	8	150	334		122	3
Lesiones personales	212	5.770	557	3.936	1.527	3.997	2.157	894	945	1.447	881	676	2.287	1.458	71	1.022	126
Parto o aborto preferintencional																	
Lesiones culposas (en accidente de tránsito)	20	4.193	287	2.225	1.500	797	1.202	348	651	650	686	27	895	2.078	3	342	21
Aborto	1	6		1	8	5	1		1	2	1			2			
Aborto sin consentimiento			1	1												1	
Lesiones al feto		4							1				1			1	
Abandono				1		2			1			1		1			
Omisión de socorro						2			1								
SUBTOTAL	254	12.687	1.065	6.853	3.624	5.062	3.735	1.509	1.803	2.768	1.950	896	3.660	4.307	77	1.642	198
II. DELITOS CONTRA PERSONAS Y BIENES PROTEGIDOS POR EL DERECHO INTERNACIONAL HUMANITARIO																	
Acceso carnal violento en persona protegida		1															
Actos sexuales violentos en persona protegida							2			1							
Utilización de medios y métodos de guerra ilícitos																	
Actos de terrorismo		1								1							
Actos de discriminación racial					1												
Represalia																	
Atentado a la subsistencia y devastación					1												
Reclutamiento ilícito			2					1		2		12				1	4
Exacción o contribuciones arbitrarias									1								
Destrucción del medio ambiente				1													
SUBTOTAL	0	2	2	1	2	0	2	1	1	4	0	12	0	0	0	1	4

TABLA 2. DELITOS REGISTRADOS EN COLOMBIA 2014

CONDUCTAS	AMAZONAS	ANTIOQUIA	ARAUCA	ATLÁNTICO	BOIVAR	BOYACÁ	CALDAS	CAQUETÁ	CASANVARE	CAUCA	CESAR	CHOCÓ	CÓRDOBA	CUNDINAMARCA	GUAINÍA	GUAJIRA	GUAVIARE
III. DELITOS CONTRA LA LIBERTAD INDIVIDUAL Y OTRAS GARANTÍAS																	
Desaparición forzada	6	31	15	2	9	4	1	1	2	4		24		1		2	6
Secuestro simple		9	19		1	7	1	1	1	1	1	2		1		10	
Secuestro extorsivo		12	9		1	3		2	1	13	7	6	1	4		5	
Apoderamiento de aeronave, naves o medio de transporte colectivo																	
Privación ilegal de la libertad																	
Prolongación ilícita de privación de la libertad																	
Detención arbitraria especial																	
Tortura						1											
Desplazamiento forzado	2	34	36	2	27	8	11	5	17	29	2	119	1	3	2	15	29
Constreñimiento ilegal	1	16	3	16	16	41	16		8	1		3		1		4	1
Constreñimiento para delinquir						1	1										
Trata de personas																1	
Tráfico de niñas, niños y adolescentes																	
Uso de menores de edad para la comisión de delitos		1											1				
Violación de habitación ajena	11	76	18	11	78	160	31	37	65	2		7	31	42	5	8	4
Violación de habitación ajena por servidor público			1	1													
Violación en lugar de trabajo						6								1			
Violación ilícita de comunicaciones					9	2											
Divulgación y empleo de documentos reservados						1				1							
Violación ilícita de comunicaciones o correspondencia de carácter oficial																	
Utilización ilícita de redes de comunicaciones																	
Violación de la libertad de trabajo						2											
Sabotaje																	
Violación de los derechos de reunión y asociación						1											
Violación a la libertad religiosa									1								
Impedimento y perturbación de ceremonia religiosa						1											
Daños o agravios a persona o a cosas destinadas al culto																	
Irrespeto a cadáveres						1										1	
SUBTOTAL	20	179	101	32	141	239	61	45	95	51	10	161	34	53	7	46	40

TABLA 2. DELITOS REGISTRADOS EN COLOMBIA 2014

CONDUCTAS	AMAZONAS	ANTIOQUIA	ARAUCA	ATLÁNTICO	BOLÍVAR	BOYACÁ	CALDAS	CAQUETÁ	CASANARE	CAUCA	CESAR	CHOCÓ	CÓRDOBA	CUNDINAMARCA	GUAINÍA	GUAJIRA	GUAVIARE
IV. DELITOS CONTRA LA LIBERTAD, INTEGRIDAD Y FORMACIÓN SEXUALES																	
Acceso carnal violento	15	252	17	127	91	87	53	24	33	73	40	41	44	80	3	41	6
Acto sexual violento	13	51	17	63	37	51	30	14	19	20	16	15	23	11	1	28	3
Acceso carnal o acto sexual en persona puesta en incapacidad de resistir		15	5	25	8	13	7	8	6	4	4	3	15	1		1	1
Acceso carnal abusivo con menor de 14 años	13	381	32	242	134	83	80	41	41	92	56	62	176	130	1	55	32
Actos sexuales con menor de 14 años	21	163	39	227	71	94	106	31	45	28	18	38	69	24	1	54	13
Acceso carnal o acto sexual abusivo con incapaz de resistir		4	13	6	12	17	15	6	5	2	1	2	11	1		4	1
Acoso sexual		14	2	54	15	27	3	4	5		1	1	9	4	1	6	2
Inducción a la prostitución		3		3	7	6	1				4	4	7	1		3	2
Proxenetismo con menor de edad	1				2								2				
Constreñimiento a la prostitución																	
Estímulo a la prostitución de menores							2										
Demanda de explotación sexual comercial de persona menor de 18 años de edad					1		7										
Pornografía con menores				10	2	4				1			3			3	
Utilización o facilitación de medios de comunicación para ofrecer servicios sexuales de menores				1	1	1											
SUBTOTAL	63	883	125	758	381	383	304	128	154	220	136	166	359	252	7	195	60
V. DELITOS CONTRA LA INTEGRIDAD MORAL																	
Injuria	10	27	56	103	137	275	25		23	4		6	7		3	66	
Calumnia	16	19	31	75	152	179	18		17	3		20		1	1	93	2
Injuria y calumnia indirectas	1	28	7	7	17	7	5		4	1		8	1			11	
Injuria por vías de hecho	1	18	24	18	248	72	29	4	5	1		3		16		2	2
Injurias o calumnias recíprocas			9	5	3	3						1					
SUBTOTAL	28	92	127	208	557	536	77	4	49	9	0	38	8	17	4	172	4
VI. DELITOS CONTRA LA FAMILIA																	
Violencia intrafamiliar	129	5.241	427	2.009	1.011	2.202	579	413	455	871	244	202	667	1.265	28	446	51
Maltrato mediante restricción a la libertad física de edad	1	3	16	6	15	26	8		13			5		3		12	1
Ejercicio arbitrario de la custodia de hijo menor de edad	4	972	67	248	346	752	190	85	293	294	262	39	204	835	5	93	16
Inasistencia alimentaria																	
Malversación y dilapidación de bienes de familiares																	
Incesto						1											
SUBTOTAL	134	6.216	511	2.263	1.372	2.982	777	498	761	1.165	506	246	871	2.103	33	551	70

TABLA 2. DELITOS REGISTRADOS EN COLOMBIA 2014

CONDUCTAS	VII. DELITOS CONTRA EL PATRIMONIO ECONÓMICO																
	AMAZONAS	ANTIOQUIA	ARAUCA	ATLÁNTICO	BOLÍVAR	BOYACÁ	CALDAS	CAQUETÁ	CASANARE	CAUCA	CESAR	CHOCÓ	CÓRDOBA	CUNDINAMARCA	GUAINÍA	GUAJIRA	GUAVIARE
Hurto agravado (abigeato)		90	26	51	51	149	24	46	130	47	77	1	117	66		71	
Hurto agravado (automotores)		1.629	59	342	30	27	34	12	21	240	135		20	114		151	
Hurto de armas y efectos destinados a la seguridad y defensa nacional					2		1					1					
Hurto de bienes patrimonio cultural de la nación																	
Hurto agravado (de petróleo y sus derivados)		3												1			
Hurto agravado (entidades comerciales)	31	2.297	122	705	395	553	136	298	333	398	271	12	480	381	7	281	15
Hurto agravado (entidades financieras)		8		15	5	2	2		4	1	2		3	2			
Hurto agravado (motocicletas)	12	5.813	207	924	435	60	117	289	437	1.244	782	322	527	163	2	703	28
Hurto agravado (personas)	45	7.213	292	5.433	1.447	2.015	2.399	853	835	1.382	1.078	516	1.599	1.074	26	596	39
Hurto agravado (piratería terrestre)		45	13	30	6	3			35	17				37		11	
Hurto calificado (residencias)	44	1.221	191	693	343	781	348	412	406	427	305	411	508	262	19	238	18
Alteración, desfiguración y suplantación de marca de ganado		1															
Extorsión	3	521	64	131	200	107	80	88	135	224	130	83	114	136		106	16
Estafa	11	133	73	246	127	425	99	8	39	31	3	60	7	18	4	78	4
Emisión y transferencia ilegal de cheque				1		5											
Abuso de confianza	10	49	45	390	313	167	73	13	48	3	4	25	23	16	2	47	8
Abuso de confianza calificado	1		1		3	5							1			2	
Administración desleal																	
Abuso de condiciones de inferioridad			1			1	3										
Aprovechamiento de error ajeno				7		5	2										
Alzamiento de bienes						8	1									1	
Sustracción de bien propio						1											
Disposición de bien propio gravado con prenda																	
Defraudación de fluidos	1			2	3	5	4				1					4	
Del acceso ilegal o prestación ilegal de los servicios de telecomunicaciones																	
Utilización indebida de información privilegiada						1											
Usurpación de tierras		1			3	7			1			3				2	
Usurpación de aguas																	
Invasión de tierra o edificaciones		18	7	5	63	9	1	2	1			2				5	
Perturbación de la posesión sobre inmueble		1			17	24	1	1	2			1	1			7	
Daño en bien ajeno	17	492	99	639	445	1.034	225	80	153	269	45	27	491	437	11	189	9
Explotación de menores de edad														1			
SUBTOTAL	175	19.535	1.200	9.614	3.888	5.394	3.548	2.102	2.545	4.301	2.850	1.464	3.891	2.708	71	2.492	137

TABLA 2. DELITOS REGISTRADOS EN COLOMBIA 2014

CONDUCTAS	AMAZONAS	ANTIOQUIA	ARAUCA	ATLÁNTICO	BOLÍVAR	BOYACÁ	CALDAS	CAQUETÁ	CASANARE	CAUCA	CESAR	CHOCÓ	CÓRDOBA	CUNDINAMARCA	GUAINÍA	GUAJIRA	GUAVIARE
VII BIS. DE LA PROTECCIÓN DE LA INFORMACIÓN Y DE LOS DATOS																	
Acceso abusivo a un sistema informático		4	2	18	10	4	13	2		1		1	2	1			2
Interceptación de datos informáticos			1		1	1											
Daño informático				2		1	1										
Uso de software malicioso									2								
Violación de datos personales		3		28	2	17	11				2			2		3	2
Suplantación de sitios web para capturar datos personales			2	1	2	2	1									5	
Hurto por medios informáticos y semejantes		19	56	183	44	91	12				1	8	3			35	1
Transferencia no consentida de activos																	
SUBTOTAL	0	26	61	232	59	116	38	2	0	1	2	4	10	6	0	45	3
VIII. DELITOS CONTRA LOS DERECHOS DE AUTOR																	
Violación a los derechos morales de autor		5		1	2	1	2						2	30			1
Defraudación a los derechos patrimoniales de autor	111	5.630	34	61	584	221	319	81	837	367	542	51	844	8.159	1	191	75
Violación a los mecanismos de protección de los derechos patrimoniales de autor y otras defraudaciones		1												2			
SUBTOTAL	111	5.636	34	62	586	222	321	81	837	367	542	51	846	8.191	1	192	75
IX. DELITOS CONTRA LA FE PÚBLICA																	
Falsificación de moneda nacional o extranjera		1		2	2	1		1		1				2			3
Tráfico de moneda falsificada	1	41	1	15	15	13	10	9	1	8	7	2	7	19			3
Tráfico, elaboración y tenencia de elementos destinados a la falsificación de moneda				1										2			
Emissiones ilegales																	
Circulación ilegal de monedas		2												1			
Falsificación o uso fraudulento de sello oficial																	
Falsificación de efecto oficial timbrado																	
Circulación y uso de efecto oficial o sello falsificado																	
Falsedad marcania		49	12	27	34	5	6	13	1	15	8	7	3	4	2	17	3
Falsedad ideológica en documento público	1	11		21	14	10	3		6	7	4	6		9			1
Falsedad material en documento público	7	29	6	122	29	17	10		7	30	4	6	4	14		18	1
Obtención de documento público falso		2			2	1						2					

TABLA 2. DELITOS REGISTRADOS EN COLOMBIA 2014

CONDUCTAS	AMAZONAS	ANTIOQUIA	ARAUCA	ATLÁNTICO	BOIVAR	BOYACÁ	CALDAS	CAQUEJÁ	CASANARE	CAUCA	CESAR	CHOCÓ	CÓRDOBA	CUNDINAMARCA	GUAINÍA	GUAJIRA	GUAVIARE
Falsedad en documento privado	2	12	3	23	30	31	10	2	3	3	2	8	4	20		21	
Uso de documento falso	1	2.070	8	196	613	61	189	101	28	29	125	9	262	237		5	5
Destrucción, supresión u ocultamiento de documento público		6		2	10	5	1		4	1	1	2	1	1		4	
Destrucción, supresión y ocultamiento de documento privado				1	2	4			1	1							
Falsedad para obtener prueba de hecho verdadero				8													
Falsedad personal	8	923	12	509	248	130	90	12	24	40	69	22	67	94	2	69	1
SUBTOTAL	20	3.146	42	927	999	278	319	138	75	135	220	64	348	403	4	141	10
X. DELITOS CONTRA EL ORDEN ECONÓMICO SOCIAL																	
Acaparamiento													1				
Especulación													1				
Alteración y modificación de calidad, cantidad, peso o medida		6		1		1											
Ofrecimiento engañoso de productos y servicio		1															
Pánico económico																1	
Ilicita explotación comercial							1										
Daño en materia prima, producto agropecuario o industrial																	
Usura		3	1	2	4		1		1								1
Usurpación de derechos de propiedad industrial y derechos de obtenedores de variedades vegetales	1	35	1			2	30							24			
Uso ilegítimo de patentes		1				3	9										
Violación de reserva industrial o comercial																	
Aplicación fraudulenta de crédito oficialmente regulado																	
Ejercicio ilícito de actividad monopolística de arbitrio rentístico		337		18	95	3	77		1	5	1		168	33		1	
Evasión fiscal					1												
Operaciones no autorizadas con accionistas o asociados				1													
Captación masiva y habitual de dineros			2			1				1							2

TABLA 2. DELITOS REGISTRADOS EN COLOMBIA 2014

CONDUCTAS	AMAZONAS	ANTIOQUIA	ARAUCA	ATLÁNTICO	BOLÍVAR	BOYACÁ	CALDAS	CAQUETÁ	CASANARE	CAUCA	CESAR	CHOCÓ	CÓRDOBA	CUNDINAMARCA	GUAINÍA	GUAJIRA	GUAVIARE
Urbanización ilegal						1											
Contrabando	130	3.560	1.091	1.989	884	563	327	6	178	325	2.841	10	452	51	15	1.954	28
Contrabando de hidrocarburos y sus derivados				1					9	1	14				1	33	
Favorecimiento de contrabando				1	2	1				1	8					4	
Favorecimiento de contrabando de hidrocarburos			64		3	5			16	1	220				3	95	
Favorecimiento por servidor público de contrabando de hidrocarburos o sus derivados																	
Lavado de activos	1	7	1	1		3	1	2	1			1				2	
Omisión de control																	
Omisión de reportes sobre transacciones en efectivo, movilización o almacenamiento de dinero efectivo																	
Enriquecimiento ilícito de particulares		1								1							1
Apoderamiento de hidrocarburos, sus derivados, biocombustibles o mezclas que los contengan			1			2	1		1	1	1			3			
Apoderamiento o alteración de sistemas de identificación		1															
Receptación con base en los artículos 327 a y b							9							5			
Destinación ilegal de combustibles					2	1				7	2						
SUBTOTAL	132	3.961	1.161	2.014	991	586	447	8	207	342	3.087	11	622	116	19	2.093	29
XI. DELITOS CONTRA LOS RECURSOS NATURALES Y EL MEDIO AMBIENTE																	
Ilícito aprovechamiento de los recursos naturales renovables	6	82	12	15	146	57	81	68	17	2	34	10	203	31	1	26	14
Violación de fronteras para la explotación de recursos naturales																	
Manejo ilícito de especies exóticas																	
Daños en los recursos naturales	1	12		1	6	30	4	2	1	5	8	1	2	12			
Contaminación ambiental		23	1		4	4	1	1		2		1	154	7			
Contaminación ambiental por residuos sólidos peligrosos		1															
Contaminación ambiental por explotación de yacimiento minero o hidrocarburo	1	3				1				4		1	1				
Ilícita actividad de pesca		3			2		2							1			

TABLA 2. DELITOS REGISTRADOS EN COLOMBIA 2014

CONDUCTAS	AMAZONAS	ANTIOQUIA	ARAUCA	ATLÁNTICO	BOLÍVAR	BOYACÁ	CALDAS	CAQUETÁ	CASANARE	CAUCA	CESAR	CHOCÓ	CÓRDOBA	CUNDINAMARCA	GUAINÍA	GUAJIRA	GUAVIARE
Caza ilegal									1								
Invasión de áreas de especial importancia ecológica							1										
Explotación ilícita de yacimiento minero y otros materiales	10	121	8		11	30	11	3		26	11	11	46	10	1	4	2
SUBTOTAL	18	246	21	16	169	122	100	74	19	39	53	24	406	61	2	30	16
XII. DELITOS CONTRA LA SEGURIDAD PÚBLICA																	
Concierto para delinquir	1	86		2	17		1	2		3	4	6	17	14			5
Terrorismo	2	84	38		2	8		3	4	27		18				9	4
Financiación del terrorismo y de grupos de delincuencia organizada y administración de recursos relacionados con actividades terroristas y de la delincuencia organizada		1										1	4				
Utilización ilegal de uniformes e insignias		244	5	9	50	32	30	9	1	3	30	3	372	61		2	4
Amenazas	33	2.071	413	1.565	1.286	613	165	270	243	392	413	247	837	521	13	817	54
Instigación a delinquir						1											
Incendio		5	2		6	8	4		1		1	2		2		4	
Daño en obras de utilidad social																	
Perturbación en servicio de transporte colectivo u oficial					1	3								2			
Obstrucción a vías públicas que afecten el orden público		31	1	10	41	6			29	4	1	1	1	28		26	
Pánico																	
Disparo de arma de fuego contra vehículo				1		2										2	
Quien teniendo permiso para el porte o tenencia de armas de fuego la dispare sin que obre la necesidad de defender un derecho propio o ajeno contra injusta agresión actual o inminente e inevitable de otra manera	1	4	1	3	1	5	2	1			1	1	5	2		1	1
Daño en obras o elemento de los servicios de comunicaciones, energía y combustible																	
Tenencia, fabricación y tráfico de sustancias u objetos peligrosos					3		1										
Empleo o lanzamiento de sustancias u objetos peligrosos		1							2								2

TABLA 2. DELITOS REGISTRADOS EN COLOMBIA 2014

CONDUCTAS	AMAZONAS	ANTIOQUIA	ARAUCA	ATLÁNTICO	BOLÍVAR	BOYACÁ	CALDAS	CAQUETÁ	CASANARE	CAUCA	CESAR	CHOCÓ	CÓRDOBA	CUNDINAMARCA	GUAINÍA	GUAJIRA	GUAVIARE
Fraude en inscripción de cédulas												1					
Corrupción del sufragante	1	2		2	2		3					1	4			1	1
Voto fraudulento		4		3		2	2			1		1					
Favorecimiento voto fraudulento																	
Alteración de resultados electorales		1									2	1					
Ocultamiento, retención y posesión ilícita de cédula		1			3							1	5		1	2	
SUBTOTAL	1	10	2	5	6	3	8	1	0	1	2	15	9	1	1	4	2
XV. DELITOS CONTRA LA ADMINISTRACIÓN PÚBLICA																	
Peculado por apropiación	2	12		1	6	1						7					
Peculado por uso																	
Peculado por aplicación oficial diferente																	
Peculado culposo																	
Omisión del agente retenedor o recaudador					1	2											
Fraude de subvenciones					3		1					7		1			
Concusión					2	2						3					
Cohecho propio		2		2								1					
Cohecho impropio		1															
Cohecho por dar u ofrecer		113	4	63	74	24	13	5	6	56	82	9	18	278		1	
Violación del régimen legal o constitucional de inhabilidades e incompatibilidades																	
Contrato sin cumplimiento de requisitos legales					1												
Tráfico de influencias de servidor público																1	
Enriquecimiento ilícito de servidor público		2										2					
Prevaricato por acción		3	1		6		1		1			6					
Prevaricato por omisión					2		1										
Abuso de autoridad por acto arbitrario e injusto	1	3	1	6	29	1	7		2			3		2			2
Abuso de autoridad por omisión de denuncia					2												
Utilización de asunto sometido a secreto o reserva																	
Intervención en política														1			
Empleo ilegal de la fuerza pública																	

TABLA 2. DELITOS REGISTRADOS EN COLOMBIA 2014

CONDUCTAS	AMAZONAS	ANTIOQUIA	ARAUCA	ATLÁNTICO	BOLÍVAR	BOYACÁ	CALDAS	CAQUETÁ	CASANARE	CAUCA	CESAR	CHOCÓ	CÓRDOBA	CUNDINAMARCA	GUAINÍA	GUAJIRA	GUAVIARE
Usurpación de funciones públicas				1													1
Simulación de investidura o cargo	1	7		2	1	3		2			1			6			
Abuso de función pública			1														1
Violencia contra servidor público	17	1.006	76	156	207	217	160	93	78	79	57	27	117	202	10	37	15
Perturbación de actos oficiales							3						5				
SUBTOTAL	21	1.149	83	231	334	248	186	100	87	135	140	65	140	490	10	41	17
XVI. DELITOS CONTRA LA EFICAZ Y RECTA IMPARTICIÓN DE JUSTICIA																	
Falsa denuncia						1	1									1	2
Falsa denuncia contra persona determinada											1						
Falso testimonio					3												
Infidelidad a los deberes profesionales							1										
Favorecimiento																	
Receptación	15	441	63	110	183	81	19	74	84	127	82	13	104	653		77	15
Comercialización de autopartes hurtadas				6													
Fuga de presos	13	98	10	2	13	9	10	1	10	10	16	4		4		17	1
Favorecimiento de fuga					1												
Fraude procesal						3	6	7	2	6	5					1	1
Fraude a resolución judicial o administrativa de policía						27	61	58	1	3		2		323			
Amenazas a testigos																	
Ocultamiento, alteración o destrucción de elemento material probatorio				1												1	
SUBTOTAL	28	576	73	125	230	154	95	80	95	142	98	20	104	982	0	98	16
XVII. DELITOS CONTRA LA EXISTENCIA Y SEGURIDAD DEL ESTADO																	
Espionaje																1	
SUBTOTAL	0	0	0	0	0	0	0	0	0	0	0	0	0	1	0	0	0
XVIII. DELITOS CONTRA EL RÉGIMEN CONSTITUCIONAL Y LEGAL																	
Rebelión			11	8	1	3	2	13	6	15	1	4				1	21
Asonada			14		10	35	6				8		15	5		1	
SUBTOTAL	0	25	8	11	36	3	8	13	6	15	9	4	15	5	0	2	21
TOTAL GENERAL DELITOS 2014	1.237	76.972	5.342	30.938	18.894	18.525	16.655	5.857	7.564	11.717	11.430	3.939	16.290	23.185	284	9.425	1.017
PORCENTAJE DE PARTICIPACIÓN	0,18%	11,47%	0,80%	4,61%	2,81%	2,76%	2,48%	0,87%	1,13%	1,75%	1,70%	0,59%	2,43%	3,45%	0,04%	1,40%	0,15%

TABLA 2. DELITOS REGISTRADOS EN COLOMBIA 2014

CONDUCTAS	HUILA	MAGDALENA	META	NARIÑO	NORTE DE SANTANDER	PUTUMAYO	QUINDÍO	RISARALDA	SAN ANDRÉS	SANTANDER	SUCRE	TOLIMA	VALLE	VAUPÉS	VICHADA	BOGOTÁ, D.C.	TOTAL
I. DELITOS CONTRA LA VIDA Y LA INTEGRIDAD PERSONAL																	
Homicidio	235	222	374	498	415	227	231	327	23	313	150	368	2.765	3	20	1.350	13.343
Inducción o ayuda al suicidio			1										1			1	3
Homicidio culposo (en accidente de tránsito)	162	124	109	127	153	30	86	108	15	244	76	148	565		12	541	4.833
Lesiones personales	3.476	1.436	2.947	2.880	2.955	274	1.410	2.748	322	6.034	1.912	4.375	10.656	54	73	12.720	82.235
Parto o aborto preterintencional		2		1						1							4
Lesiones culposas (en accidente de tránsito)	1.407	326	1.058	1.495	1.629	141	1.193	2.630	106	4.536	334	1.737	6.510		36	1.370	40.433
Aborto	3	2	5	4	4	1	4	1	1	7		1	1			19	81
Aborto sin consentimiento		1	1						1		3		2				11
Lesiones al feto		1				1		1					2				12
Abandono	2				1			2		1	1		2			1	16
Omisión de socorro	1							1					3				8
SUBTOTAL	5.286	2.114	4.495	5.005	5.157	674	2.924	5.818	468	11.136	2.476	6.629	20.507	57	141	16.002	140.979
II. DELITOS CONTRA PERSONAS Y BIENES PROTEGIDOS POR EL DERECHO INTERNACIONAL HUMANITARIO																	
Acceso carnal violento en persona protegida									2	2	1		1			2	10
Actos sexuales violentos en persona protegida	1		1					1			1		2			5	14
Utilización de medios y métodos de guerra ilícitos				80	23												103
Actos de terrorismo	2		1		2								6		2	9	18
Actos de discriminación racial			2		1			1		4						4	19
Represalia													1				1
Atentado a la subsistencia y devastación																	1
Reclutamiento ilícito	3		19	20	1	5							7		1		78
Exacción o contribuciones arbitrarias																	1
Destrucción del medio ambiente																	1
SUBTOTAL	6	1	23	100	27	5	0	2	2	6	2	0	17	0	3	20	246

TABLA 2. DELITOS REGISTRADOS EN COLOMBIA 2014

CONDUCTAS	HUILA	MACDALENA	META	NARIÑO	NORTE DE SANTANDER	PUTUMAYO	QUINDIÓ	RISARALDA	SAN ANDRÉS	SANTANDER	SUCRE	TOLEMA	VALLE	VAUPÉS	VICHADA	BOGOTÁ D.C.	TOTAL
III. DELITOS CONTRA LA LIBERTAD INDIVIDUAL Y OTRAS GARANTÍAS																	
Desaparición forzada	88	9	41	46	16	40		7		15	1		62		2	1	435
Secuestro simple			7	1	8	2	1	1		1	2	16	13			15	121
Secuestro extorsivo	7	4	7	10	15	6				3	1	19	17			14	167
Apoderamiento de aeronave, naves o medio de transporte colectivo																1	1
Privación ilegal de la libertad	1			2	2					1			2			2	10
Prolongación ilícita de privación de la libertad										1							1
Detención arbitraria especial					1										1		1
Tortura	1			1	1	1		2		1			9				16
Desplazamiento forzado	69	31	136	91	98	48	2	7		36	1	3	258	5	11	3	1.141
Constreñimiento ilegal	22	11	367	23	175	2		153	6	71	2	1	270		1	21	1.252
Constreñimiento para delinquir			1							1			1				5
Trata de personas			2	1				1		2			5				12
Trafico de niñas, niños y adolescentes				1													1
Uso de menores de edad para la comisión de delitos	1	1	1	1						1	1		1			1	9
Violación de habitación ajena	96	31	54	11	114	12	13	93	5	102	5	34	54		2	187	1.399
Violación de habitación ajena por servidor público	1							2		2			1			1	9
Violación en lugar de trabajo	1									2			1			5	16
Violación ilícita de comunicaciones			2	1		1		3	1	2			2			1	24
Divulgación y empleo de documentos reservados										1							3
Violación ilícita de comunicaciones o correspondencia de carácter oficial													1				1
Utilización ilícita de redes de comunicaciones										1							1
Violación de la libertad de trabajo	2	1	5	5	5			1	1	7			2			2	28
Sabotaje			2							1							3
Violación de los derechos de reunión y asociación	2				1					4			6				14
Violación a la libertad religiosa			1														2
Impedimento y perturbación de ceremonia religiosa										1							2
Daños o agravios a persona o a cosas destinadas al culto													1				1
Irrespeto a cadáveres	2									1			3				8
SUBTOTAL	293	88	626	188	435	112	16	270	13	257	13	73	709	5	16	254	4.683

TABLA 2. DELITOS REGISTRADOS EN COLOMBIA 2014

CONDUCTAS	HUILA	MAGDALENA	META	NARIÑO	NORTE DE SANTANDER	PUTUMAYO	QUINDÍO	RISARALDA	SAN ANDRÉS	SANTANDER	SUCRE	TOLIMA	VALLE	VAUPÉS	VICHADA	BOGOTÁ, D.C.	TOTAL
IV. DELITOS CONTRA LA LIBERTAD, INTEGRIDAD Y FORMACIÓN SEXUALES																	
Acceso carnal violento	104	74	95	118	96	24	38	95	4	184	29	86	341	1	6	392	2.714
Acto sexual violento	60	30	53	65	38	10	16	41	7	106	53	40	174	1	1	171	1.278
Acceso carnal o acto sexual en persona puesta en incapacidad de resistir	20	8	26	13	9	4	2	23		25	2	7	53		1	32	341
Acceso carnal abusivo con menor de 14 años	199	105	116	74	117	36	52	136	6	262	59	119	408	1	5	295	3.641
Actos sexuales con menor de 14 años	194	88	203	38	214	40	82	187	6	412	158	63	587			206	3.520
Acceso carnal o acto sexual abusivo con incapaz de resistir	11	5	10	10	14	4	2	9		47		6	52			43	313
Acto sexual	47	17	18	28	11	6	7	26	1	46	19	12	122			34	542
Inducción a la prostitución	5	2	7	1	3	1	1	11		10	3		2			1	84
Proxenetismo con menor de edad		1	2		4			2		2						1	17
Constreñimiento a la prostitución	2		1					2		1							6
Estímulo a la prostitución de menores		1	1									1	1				6
Demanda de explotación sexual comercial de persona menor de 18 años de edad	5	1	2		4		1	8		2			1				32
Pornografía con menores	5	3	7	1	2		4	4		12	3	2	7			20	93
Utilización o facilitación de medios de comunicación para ofrecer servicios sexuales de menores	3		1		1		5	1		13			2			1	30
SUBTOTAL	655	335	542	348	513	125	210	545	24	1.122	326	336	1.750	3	13	1.196	12.617
V. DELITOS CONTRA LA INTEGRIDAD MORAL																	
Injuria	548	98	92	64	116	3	7	102	21	362	41	5	244		1	90	2.536
Calumnia	350	101	61	146	54	26	14	229	18	241	26	1	256			197	2.347
Injuria y calumnia indirectas	55	9	8	11	25		3	6	1	103	27	6	23		1	55	430
Injurias por vías de hecho	83	19	45	5	49		7	49	5	84	4	8	62			364	1.227
Injurias o calumnias recíprocas	1	1		28	54				1				5			7	118
SUBTOTAL	1.037	228	206	254	298	29	31	386	46	790	98	20	590	0	2	713	6.658
VI. DELITOS CONTRA LA FAMILIA																	
Violencia intrafamiliar	1.857	931	1.675	905	2.620	190	241	2.056	140	4.847	591	1.414	5.914	2	25	8.757	48.405
Maltrato mediante restricción a la libertad física			3					2			1		3			1	14
Ejercicio arbitrario de la custodia de hijo menor de edad	167	32	131	32	54	5	3	90	3	87	17	1	115			141	987

TABLA 2. DELITOS REGISTRADOS EN COLOMBIA 2014

CONDUCTAS	HUILA	MAGDALENA	META	NARIÑO	NORTE DE SANTANDER	PUTUMAYO	QUINDÍO	RISARALDA	SAN ANDRÉS	SANTANDER	SUCRE	TOLIMA	VALLE	VAUPÉS	VICHADA	BOGOTÁ, D.C.	TOTAL
Disposición de bien propio gravado con prenda										1							1
Defraudación de fluidos	4	6	6				1			8			2			7	54
Del acceso ilegal o prestación ilegal de los servicios de telecomunicaciones													1				1
Utilización indebida de información privilegiada																	1
Usurpación de tierras	6	6	1	7	2		1	1	1	4			11			5	55
Usurpación de aguas	1		1	1	1					1			1				6
Invasión de tierra o edificaciones	15	17	32	13	10		4	4	27	4			30			5	270
Perturbación de la posesión sobre inmueble	15	21	8	8	12		2	1	4	38	7		18			23	212
Daño en bien ajeno	1.071	407	519	245	402	99	121	1.038	83	885	134	258	898		3	1.896	12.721
Explotación de menores de edad													3			1	5
SUBTOTAL	7.340	3.764	7.679	4.398	4.859	952	3.507	6.321	536	11.483	3.271	6.396	24.656	12	87	48.367	199.543
VII BIS. DE LA PROTECCIÓN DE LA INFORMACIÓN Y DE LOS DATOS																	
Acceso abusivo a un sistema informático	40	5	7	4	6	1	8	39	1	58	2	1	43			59	334
Interceptación de datos informáticos		2	1					1		4						1	12
Daño informático	1												2				7
Uso de software malicioso																	2
Violación de datos personales	14	2	30	5	8	3	2	2	2	29	3		25			49	242
Suplantación de sitios web para capturar datos personales	2	3	4	1				4		2	1		10			3	43
Hurto por medios informáticos y semejantes	112	60	144	39	112	13	38	95	3	288	15	18	641			836	2.867
Transferencia no consentida de activos		1	2			1				3		161					168
SUBTOTAL	169	73	188	49	126	18	48	141	4	384	21	180	721	0	0	948	3.675
VIII. DELITOS CONTRA LOS DERECHOS DE AUTOR																	
Violación a los derechos morales de autor		1	1		31	1	2	3		3	3		1				90
Defraudación a los derechos patrimoniales de autor	129	188	473	1.031	4.217	325	124	317	2	5.145	79	327	6.369		69	114	37.017
Violación a los mecanismos de protección de los derechos patrimoniales de autor y otras defraudaciones																	3
SUBTOTAL	129	189	474	1.031	4.248	326	126	320	2	5.148	82	327	6.370	0	69	114	37.110

TABLA 2. DELITOS REGISTRADOS EN COLOMBIA 2014

CONDUCTAS	HUILA	MACDALENA	META	NARIÑO	NORTE DE SANTANDER	PUTUMAYO	QUINDÍO	RISARALDA	SAN ANDRÉS	SANTANDER	SUCRE	TOULIMA	VALLE	VAUPÉS	VICHADA	BOGOTÁ D.C.	TOTAL
IX. DELITOS CONTRA LA FE PÚBLICA																	
Falsificación de moneda nacional o extranjera	5	1	2					2		1			3			3	30
Trafico de moneda falsificada	17	1	22	3	4	2	8	14		20	4	5	18			41	311
Trafico, elaboración y tenencia de elementos destinados a la falsificación de moneda	1									1						1	6
Emissiones ilegales										1					1		1
Circulación ilegal de monedas															1		4
Falsificación o uso fraudulento de sello oficial		1															1
Falsificación de efecto oficial timbrado										1							1
Circulación y uso de efecto oficial o sello falsificado				3							1		5				9
Falsedad marcaña	39	9	25	5	19	1	1	5		15	1	45	11			28	410
Falsedad ideológica en documento público	18	10	16	7	4	3	7	3		19	1	1	22			59	263
Falsedad material en documento público	51	14	70	16	10	3	4	40		42	2	43	59		2	639	1.299
Obtención de documento público falso	1		3	2				3		1			2				19
Falsedad en documento privado	59	27	50	8	13	3	6	20	2	174	15	5	53			340	949
Uso de documento falso	144	102	256	9	96	4	126	323	1	182	10	18	335			49	5.594
Destrucción, supresión u ocultamiento de documento público	13	3	9	4			2	16		8		1	13			24	131
Destrucción, supresión y ocultamiento de documento privado	7		8	2			1	7		5	2		6			14	61
Falsedad para obtener prueba de hecho verdadero		1								1							10
Falsedad personal	263	82	179	53	147	12	54	386		489	43	62	875		1	999	5.965
SUBTOTAL	618	251	640	112	293	28	209	819	3	960	79	180	1.402	0	4	2.197	15.064
X. DELITOS CONTRA EL ORDEN ECONÓMICO SOCIAL																	
Acaparamiento										1			1				3
Especulación																	1
Alteración y modificación de calidad, cantidad, peso o medida																2	10
Ofrecimiento engañoso de productos y servicio																1	2
Pánico económico																	1
Ilicita explotación comercial											1						2

TABLA 2. DELITOS REGISTRADOS EN COLOMBIA 2014

CONDUCTAS	HUILA	MAGDALENA	META	NARIÑO	NORTE DE SANTANDER	PUTUMAYO	QUINDÍO	RISARALDA	SAN ANDRÉS	SANTANDER	SUCRE	TOLIMA	VALLE	VAUPÉS	VICHADA	BOGOTÁ, D.C.	TOTAL
Daño en materia prima, producto agropecuario o industrial																1	1
Usura	7	1	1	1	8		1	2		1	1		4				40
Usurpación de derechos de propiedad industrial y derechos de obtenedores de variedades vegetales	2			1	1		1	16		6	6		13			7	146
Uso ilegítimo de patentes	18		1		1								1			1	35
Violación de reserva industrial o comercial								1								1	2
Aplicación fraudulenta de crédito oficialmente regulado	1				1					1							3
Ejercicio ilícito de actividad monopolística de arbitrio rentístico	1	10	10	1	5		10	36	1	9	22	113	12			26	995
Evasión fiscal													1				2
Operaciones no autorizadas con accionistas o asociados																	1
Captación masiva y habitual de dineros										1	1					2	13
Urbanización ilegal	1				2					10			2				17
Contrabando	159	3.577	428	4.432	5.335	315	1.470	759		2.181	346	226	3.784	4	512	2.312	40.244
Contrabando de hidrocarburos y sus derivados		1	1	2	2	27				2					1	1	96
Favorecimiento de contrabando		2		8	3										1		31
Favorecimiento de contrabando de hidrocarburos		64		5	32	6				19					27		560
Favorecimiento por servidor público de contrabando de hidrocarburos o sus derivados					1					2							3
Lavado de activos	1	1	2		1		1	2					5		1	7	41
Omisión de control													1				1
Omisión de reportes sobre transacciones en efectivo, movilización o almacenamiento de dinero efectivo													3				3
Enriquecimiento ilícito de particulares		1			1	1		1									7
Apoderamiento de hidrocarburos, sus derivados, biocombustibles o mezclas que los contengan		3	1	79	64	3		1		8		2	3			8	181
Apoderamiento o alteración de sistemas de identificación			1														2
Receptación con base en los artículos 327 a y b	2			22	2	8				7		4	5			1	65
Destinación ilegal de combustibles		1		2													15
SUBTOTAL	192	3.661	449	4.553	5.459	360	1.483	818	1	2.248	377	345	3.835	4	542	2.370	42.523

TABLA 2. DELITOS REGISTRADOS EN COLOMBIA 2014

CONDUCTAS	HUILA	MAGDALENA	META	NARIÑO	NORTE DE SANTANDER	PUTUMAYO	QUINDÍO	RISARALDA	SAN ANDRÉS	SANTANDER	SUCRE	TOLIMA	VALLE	VAUPÉS	VICHADA	BOGOTÁ D.C.	TOTAL
XI. DELITOS CONTRA LOS RECURSOS NATURALES Y EL MEDIO AMBIENTE																	
Ilícito aprovechamiento de los recursos naturales renovables	17	72	12	4	23	5	4	30		130	132	38	98	2	5	2	1.379
Violación de fronteras para la explotación de recursos naturales										1			2				3
Manejo ilícito de especies exóticas																	1
Daños en los recursos naturales	8	2	7	4	9	2	2	23	1	27	7	16	16			2	195
Contaminación ambiental	3	2		3	19	1		22	2	13		65				41	369
Contaminación ambiental por residuos sólidos peligrosos										1		1				3	6
Contaminación ambiental por explotación de yacimiento minero o hidrocarburo				1								1	1				13
Ilícita actividad de pesca	15									2		1					26
Caza ilegal			1		4	1		1		1							9
Invasión de áreas de especial importancia ecológica			2										2				5
Explotación ilícita de yacimiento minero y otros materiales	20	9	3	11	50	5	4	8		21	15	12	28	1	3		495
SUBTOTAL	63	85	25	22	106	14	10	84	3	196	147	57	214	3	8	48	2.501
XII. DELITOS CONTRA LA SEGURIDAD PÚBLICA																	
Concierto para delinquir	7	16	27	4	51	1	3	1		13	3	2	16	1	1	9	313
Terrorismo	43	3	61	70	53	76	1			3		13	17				539
Financiación del terrorismo y de grupos de delincuencia organizada y administración de recursos relacionados con actividades terroristas y de la delincuencia organizada											2						8
Utilización ilegal de uniformes e insignias	8	2	7	3	6	3	2	12		109	14	26	26		2	487	1.536
Amenazas	1.801	613	1.322	1.604	1.204	377	119	257	55	1.602	632	3.428	9	37	1.776	25.422	
Instigación a delinquir																	1
Incendio	2	1	5	7						4	2	9				2	67
Daño en obras de utilidad social											1						1
Perturbación en servicio de transporte colectivo u oficial	1		1							1		14				10	33

TABLA 2. DELITOS REGISTRADOS EN COLOMBIA 2014

CONDUCTAS	HUILA	MAGDALENA	META	NARIÑO	NORTE DE SANTANDER	PUTUMAYO	QUINDÍO	RISARALDA	SAN ANDRÉS	SANTANDER	SUCRE	TOLIMA	VALLE	VAUPÉS	VICHADA	BOGOTÁ, D.C.	TOTAL
Obstrucción a vías públicas que afecten el orden público	29	30	32		6	11	1			17		4	10			39	357
Pánico													1				1
Disparo de arma de fuego contra vehículo	1							3				2	2			1	14
Quien teniendo permiso para el porte o tenencia de armas de fuego la dispare sin que obre la necesidad de defender un derecho propio o ajeno contra injusta agresión actual o inminente e inevitable de otra manera					2	1	1	6		10	1	1	2			4	56
Daño en obras o elemento de los servicios de comunicaciones, energía y combustible										1							1
Tenencia, fabricación y tráfico de sustancias u objetos peligrosos																	4
Empleo o lanzamiento de sustancias u objetos peligrosos																	5
Tráfico, transporte y posesión de materiales radioactivos o sustancias nucleares																	2
Fabricación, tráfico, porte o tenencia de armas de fuego, accesorios, partes o municiones	383	364	532	447	1.112	124	660	432	37	1.403	253	549	2.797	8	36	1.848	20.457
Fabricación, tráfico y porte de armas y municiones de uso restringido, de uso privativo de las fuerzas armadas o explosivos	22	19	17	7	40	20	5	3		11		23	39		4	53	582
SUBTOTAL	2.297	1.048	2.004	2.142	2.474	612	792	715	92	3.174	890	1.245	6.361	18	80	4.229	49.399
XIII. DELITOS CONTRA LA SALUD PÚBLICA																	
Violación de medidas sanitarias					15												95
Propagación de virus de inmunodeficiencia humana o de la hepatitis B			2										1				3
Contaminación de aguas						1											1
Corrupción de alimentos, productos médicos o material profiláctico	4	1	1		4		1			4			4			29	137
Imitación o simulación de alimentos, productos o sustancias	1	13	2	1	5	2		1		1		1	15			5	122
Fabricación y comercialización de sustancias nocivas para la salud																	11
Enajenación ilegal de medicamentos	1																8

TABLA 2. DELITOS REGISTRADOS EN COLOMBIA 2014

CONDUCTAS	HUILA	MACDALENA	META	NARIÑO	NORTE DE SANTANDER	PUTUMAYO	QUINDIÓ	RISARALDA	SAN ANDRÉS	SANTANDER	SUCRE	TOJIMA	VALLE	VAUPÉS	VICHADA	BOGOTÁ D.C.	TOTAL
Conservación o financiación de plantaciones	2	1	4	5	6	14				6	6	5	4				135
Tráfico, fabricación o porte de estupefacientes	1.706	479	792	205	2.298	301	1.762	1.894	14	4.530	704	2.063	8.428	17	45	12.424	77.603
Destinación ilícita de muebles o inmuebles													4				22
Estímulo al uso ilícito de drogas																	1
Suministro de droga a menor	4				1					41		1					56
Tráfico de sustancias para procesamiento de narcóticos	7		25	19	16	17				4		2	31			3	1.014
Porte de sustancias																	5
SUBTOTAL	1.725	494	827	230	2.345	335	1.763	1.895	14	4.582	708	2.072	8.487	17	45	12.461	79.213
XIV. DELITOS CONTRA MECANISMOS DE PARTICIPACIÓN DEMOCRÁTICA																	
Perturbación de certamen democrático			1	1													10
Constreñimiento al sufragante	1			1						1			1				15
Fraude al sufragante				1						1							7
Fraude en inscripción de cédulas										1						1	3
Corrupción del sufragante	1		3	1	1			2		2	1	1	1			2	32
Voto fraudulento	1	3	3	1			1			1			6			4	33
Favorecimiento voto fraudulento																1	1
Alteración de resultados electorales	1	3											3				11
Ocultamiento, retención y posesión ilícita de cédula	1		6	2						1	3		1			3	30
SUBTOTAL	5	7	13	7	1	0	1	2	0	7	4	1	12	0	0	11	142
XV. DELITOS CONTRA LA ADMINISTRACIÓN PÚBLICA																	
Peculado por apropiación	1				1	1				2				1		2	37
Peculado por uso													1				1
Peculado por aplicación oficial diferente				2												1	3
Peculado culposo			1														1
Omisión del agente retenedor o recaudador	5																8
Fraude de subvenciones										6							6
Concusión	1		5	1		1				1			1			3	24
Cohecho propio	1				1						1		1				13

TABLA 2. DELITOS REGISTRADOS EN COLOMBIA 2014

CONDUCTAS	HUILA	MAGDALENA	META	NARIÑO	NORTE DE SANTANDER	PUTUMAYO	QUINDÍO	RISARALDA	SAN ANDRÉS	SANTANDER	SUCRE	TOLIMA	VALLE	VAUPÉS	VICHADA	BOGOTÁ, D.C.	TOTAL
Cohecho propio																	2
Cohecho por dar u ofrecer	13	78	19	1	65	3	3	20		31	1	4	40			129	1.153
Violación del régimen legal o constitucional de inhabilidades e incompatibilidades										3							3
Contrato sin cumplimiento de requisitos legales										5			1				7
Tráfico de influencias de servidor público				2						1							4
Enriquecimiento ilícito de servidor público										1							5
Prevaricato por acción	4	1	1							3						6	33
Prevaricato por omisión	3		1		1					4							12
Abuso de autoridad por acto arbitrario e injusto	9	2	40		2			1		13			6			23	153
Abuso de autoridad por omisión de denuncia																	2
Utilización de asunto sometido a secreto o reserva	2																2
Intervención en política																	1
Empleo ilegal de la fuerza pública				8													8
Usurpación de funciones públicas	1					1											4
Simulación de investidura o cargo	1				1			1		7			6			9	48
Abuso de función pública										1							3
Violencia contra servidor público	166	73	225	43	128	40	76	284		534	13	242	580	6	3	251	5.218
Perturbación de actos oficiales																	8
SUBTOTAL	207	154	300	48	199	46	79	306	0	612	15	246	636	7	3	424	6.759
XVI. DELITOS CONTRA LA EFICAZ Y RECTA IMPARTICIÓN DE JUSTICIA																	
Falsa denuncia	4		5	3	1					2						4	24
Falsa denuncia contra persona determinada			1														2
Falso testimonio	3		3	5	1		1			5			2			12	40
Infidelidad a los deberes profesionales										2			1				4
Favorecimiento										2							4
Receptación	550	17	74	3	60	29	36	34		166	3	37	303		1	358	3.812
Comercialización de autopartes hurtadas																	6

TABLA 2. DELITOS REGISTRADOS EN COLOMBIA 2014

CONDUCTAS	HUILA	MAGDALENA	META	NARIÑO	NORTE DE SANTANDER	PUTUMAYO	QUINDÍO	RISARALDA	SAN ANDRÉS	SANTANDER	SUCRE	TOLIMA	VALLE	VAUPÉS	VICHADA	BOGOTÁ D.C.	TOTAL
Fuga de presos	34		12	2	32	18	1	13		739	1	7	199		1	62	1.339
Favorecimiento de fuga																	1
Fraude procesal	16		10	13	6					4		1	7			12	102
Fraude a resolución judicial o administrativa de policía	9		4	2	13		11	4		161			4			75	781
Amenazas a testigos					1												1
Ocultamiento, alteración o destrucción de elemento material probatorio					1											1	4
SUBTOTAL	616	17	109	28	115	47	49	51	0	1.081	4	45	516	0	2	524	6.120
XVII. DELITOS CONTRA LA EXISTENCIA Y SEGURIDAD DEL ESTADO																	
Espionaje																	1
SUBTOTAL	0	0	0	0	0	0	0	0	0	0	0	0	0	0	0	0	1
XVIII. DELITOS CONTRA EL RÉGIMEN CONSTITUCIONAL Y LEGAL																	
Rebelión			54	4	8	5				2		2	6	3	1		172
Asonada	47		5	2	6						38		68			1	271
SUBTOTAL	47	5	64	6	14	5	0	0	0	2	38	2	74	3	1	1	443
TOTAL GENERAL DELITOS 2014	24.258	13.723	20.877	49.921	29.674	3.919	11.592	20.968	1.370	49.619	9.303	20.151	84.668	131	1.045	100.753	671.243
PORCENTAJE DE PARTICIPACIÓN	3,61%	2,04%	3,11%	2,97%	4,42%	0,58%	1,73%	3,12%	0,20%	7,39%	1,39%	3,00%	12,61%	0,02%	0,16%	15,01%	100,00%

TABLA 3. DELITOS REGISTRADOS EN COLOMBIA POR MESES 2014

CONDUCTAS	ENERO	FEBRERO	MARZO	ABRIL	MAYO	JUNIO	I SEMESTRE	JULIO	AGOSTO	SEPTIEMBRE	OCTUBRE	NOVIEMBRE	DICIEMBRE	II SEMESTRE	TOTAL
I. DELITOS CONTRA LA VIDA Y LA INTEGRIDAD PERSONAL															
Homicidio	1.253	1.060	1.091	1.013	1.051	1.156	6.624	1.098	1.067	1.084	1.081	1.106	1.283	6.719	13.343
Inducción o ayuda al suicidio		2				2							1	1	3
Homicidio culposo (en accidente de tránsito)	366	352	417	369	339	369	2.212	397	449	418	439	436	482	2.621	4.833
Lesiones personales	7.010	6.529	7.823	6.243	7.184	7.358	42.147	7.299	7.259	7.073	6.006	6.255	6.196	40.088	82.235
Parto o aborto preterintencional		2			1	1	4							0	4
Lesiones culposas (en accidente de tránsito)	3.031	2.947	3.870	3.341	3.359	3.584	20.132	3.572	3.821	3.333	3.360	2.962	3.253	20.301	40.433
Aborto	3	8	7	6	4	4	32	6	8	5	11	13	6	49	81
Aborto sin consentimiento		1	3		3	7		1	1	1	1			4	11
Lesiones al feto		1	2	2		5		1	2	3			1	7	12
Abandono	1		2	2	5	10			3		1	2		6	16
Omisión de socorro			1	2	1	2	6	1				1		2	8
SUBTOTAL	11.664	10.902	13.216	10.978	11.944	12.477	71.181	12.375	12.610	11.917	10.899	10.775	11.222	69.798	140.979
II. DELITOS CONTRA PERSONAS Y BIENES PROTEGIDOS POR EL DERECHO INTERNACIONAL HUMANITARIO															
Acceso carnal violento en persona protegida			1	4		2	7	1	1	1				3	10
Actos sexuales violentos en persona protegida	1	2	1	2	1	3	10		1	1	2			4	14
Utilización de medios y métodos de guerra ilícitos	2	13	22	18	12	6	73	9	4	6	6	5		30	103
Actos de terrorismo		3		3	3	9		5	2	1			1	9	18
Actos de discriminación racial	1	1	1	2	1		6	2	2	2	2	4	1	13	19
Represalia						0				1				1	1
Atentado a la subsistencia y devastación						0			1					1	1
Reclutamiento ilícito		4	9	3	15	9	40	5	10	11	5	4	3	38	78
Exacción o contribuciones arbitrarias			1			1								0	1
Destrucción del medio ambiente						0					1			1	1
SUBTOTAL	4	23	35	32	29	23	146	22	21	23	16	13	5	100	246
III. DELITOS CONTRA LA LIBERTAD INDIVIDUAL Y OTRAS GARANTÍAS															
Desaparición forzada	16	16	31	37	45	45	190	52	45	37	39	38	34	245	435
Secuestro simple	9	8	18	7	18	17	77	16	8	3	7	7	3	44	121
Secuestro extorsivo	18	22	17	11	10	12	90	15	12	16	8	16	10	77	167
Apoderamiento de aeronave, naves o medio de transporte colectivo			1			1								0	1

TABLA 3. DELITOS REGISTRADOS EN COLOMBIA POR MESES 2014

CONDUCTAS	ENERO	FEBRERO	MARZO	ABRIL	MAYO	JUNIO	I SEMESTRE	JULIO	AGOSTO	SEPTIEMBRE	OCTUBRE	NOVIEMBRE	DICIEMBRE	II SEMESTRE	TOTAL
Privación ilegal de la libertad			1	2	1		4	2	1		2	1		6	10
Prolongación ilícita de privación de la libertad							0						1	1	1
Detención arbitraria especial			1				1							0	1
Tortura			2	1	3	1	7		3	2	1	1	2	9	16
Desplazamiento forzado	36	55	94	110	90	79	464	115	104	131	117	109	101	677	1.141
Constrañimiento ilegal	23	88	109	108	134	96	558	101	120	163	116	96	98	694	1.252
Constrañimiento para delinquir		1	1				2			1		2		3	5
Trata de personas		2	2	1		2	7		2	1		1	1	5	12
Tráfico de niñas, niños y adolescentes	1						1							0	1
Uso de menores de edad para la comisión de delitos			2		1	1	4			1	2	1	1	5	9
Violación de habitación ajena	99	113	123	117	136	112	700	115	146	133	123	94	88	699	1.399
Violación de habitación ajena por servidor público		2	3	1	1		7		1	1				2	9
Violación en lugar de trabajo		1	3	2		1	7		3	2	1	2	1	9	16
Violación ilícita de comunicaciones		1	3	1	6	1	12	1	2	4	4		1	12	24
Divulgación y empleo de documentos reservados						1	1					1	1	2	3
Violación ilícita de comunicaciones o correspondencia de carácter oficial							0		1					1	1
Utilización ilícita de redes de comunicaciones				1			1							0	1
Violación de la libertad de trabajo		1		1	5	3	10	2	2	3	3	4	4	18	28
Sabotaje			1		1		2			1				1	3
Violación de los derechos de reunión y asociación		1			1		2	1	1	6	1	1	2	12	14
Violación a la libertad religiosa							0				2			2	2
Impedimento y perturbación de ceremonia religiosa							0	2						2	2
Daños o agravios a persona o a cosas destinadas al culto			1				1							0	1
Irrespeto a cadáveres		1			3	1	5	2				1		3	8
SUBTOTAL	202	312	413	400	455	372	2.154	424	451	505	426	375	348	2.529	4.683

TABLA 3. DELITOS REGISTRADOS EN COLOMBIA POR MESES 2014

CONDUCTAS	ENERO	FEBRERO	MARZO	ABRIL	MAYO	JUNIO	I SEMESTRE	JULIO	AGOSTO	SEPTIEMBRE	OCTUBRE	NOVIEMBRE	DICIEMBRE	II SEMESTRE	TOTAL
IV. DELITOS CONTRA LA LIBERTAD, INTEGRIDAD Y FORMACIÓN SEXUALES															
Acceso carnal violento	294	256	336	286	324	226	1.722	165	191	186	165	148	137	992	2.714
Acto sexual violento	99	96	129	105	102	99	630	125	128	117	107	88	83	648	1.278
Acceso carnal o acto sexual en persona puesta en incapacidad de resistir	36	39	38	34	23	22	192	20	25	25	30	27	22	149	341
Acceso carnal abusivo con menor de 14 años	422	425	547	419	415	278	2.506	172	198	199	204	207	155	1.135	3.641
Actos sexuales con menor de 14 años	198	256	267	273	293	267	1.554	290	337	441	362	314	222	1.966	3.520
Acceso carnal o acto sexual abusivo con incapaz de resistir	19	16	26	29	29	22	141	34	25	37	30	21	25	172	313
Acoso sexual	18	46	65	49	63	32	273	41	44	68	43	46	27	269	542
Inducción a la prostitución	4	6	9	6	7	7	39	8	8	12	2	7	8	45	84
Proxenetismo con menor de edad	1	1	3	1	3		9	2		1		5		8	17
Constreñimiento a la prostitución		1	1	3			5		1					1	6
Estímulo a la prostitución de menores				1	1		2		2	1		1		4	6
Demanda de explotación sexual comercial de persona menor de 18 años de edad	1	3	2	2	5	2	15	2	4	2	2	5	2	17	32
Pornografía con menores	6	8	11	6	9	6	46	4	7	12	9	9	6	47	93
Utilización o facilitación de medios de comunicación para ofrecer servicios sexuales de menores		2	2	3	2	2	9	2	5	7	5	1	1	21	30
SUBTOTAL	1.098	1.153	1.436	1.217	1.276	963	7.143	865	975	1.108	959	879	688	5.474	12.617
V. DELITOS CONTRA LA INTEGRIDAD MORAL															
Injuria	92	154	218	191	224	206	1.085	255	277	295	249	195	180	1.451	2.536
Calumnia	103	178	210	218	237	158	1.104	221	235	246	206	172	163	1.243	2.347
Injuria y calumnia indirectas	38	35	38	40	37	31	219	34	27	40	33	44	33	211	430
Injuria por vías de hecho	34	64	121	85	109	103	516	121	145	165	120	95	65	711	1.227
Injurias o calumnias recíprocas	1	5	18	20	12	13	69	10	13	7	5	12	2	49	118
SUBTOTAL	268	436	605	554	619	511	2.993	641	697	753	613	518	443	3.665	6.658
VI. DELITOS CONTRA LA FAMILIA															
Violencia intrafamiliar	4.333	4.865	5.233	4.107	4.882	4.423	27.843	3.351	3.840	4.437	3.516	2.745	2.673	20.562	48.405
Maltrato mediante restricción a la libertad física		2	1	1	2		6	2	1	2	3			8	14
Ejercicio arbitrario de la custodia de hijo menor de edad	55	81	63	93	71	78	441	96	66	92	88	79	125	546	987

TABLA 3. DELITOS REGISTRADOS EN COLOMBIA POR MESES 2014

CONDUCTAS	ENERO	FEBRERO	MARZO	ABRIL	MAYO	JUNIO	I SEMESTRE	JULIO	AGOSTO	SEPTIEMBRE	OCTUBRE	NOVIEMBRE	DICIEMBRE	II SEMESTRE	TOTAL
Disposición de bien propio gravado con prenda							0				1			1	1
Defraudación de fluidos	1	5	5	6	5	4	26	7	3	7	1	8	2	28	54
Del acceso ilegal o prestación ilegal de los servicios de telecomunicaciones			1				1							0	1
Utilización indebida de información privilegiada							0						1	1	1
Usurpación de tierras	2	1	6	7	3	2	21	7	3	8	4	7	5	34	55
Usurpación de aguas	1			1			2		2		1		1	4	6
Invasión de tierra o edificaciones	11	18	17	15	22	43	126	20	33	27	29	19	16	144	270
Perturbación de la posesión sobre inmueble	16	16	21	16	13	15	97	18	18	26	20	13	20	115	212
Daño en bien ajeno	1.111	1.047	1.112	927	1.147	1.013	6.357	1.071	1.124	1.133	1.116	959	961	6.364	12.721
Explotación de menores de edad				1	2	1	4				1			1	5
SUBTOTAL	17.011	16.222	16.918	15.926	17.342	14.816	98.235	17.639	18.060	18.648	17.041	15.119	14.801	101.308	199.543
VII BIS. DE LA PROTECCIÓN DE LA INFORMACIÓN Y DE LOS DATOS															
Acceso abusivo a un sistema informático	15	22	31	27	29	37	161	26	37	33	24	30	23	173	334
Intercepción de datos informáticos	1		2		2		5			5	1	1		7	12
Daño informático				2		1	3	1		1	1	1		4	7
Uso de software malicioso							0		2					2	2
Violación de datos personales	7	12	19	10	15	22	85	29	26	27	28	31	16	157	242
Suplantación de sitios web para capturar datos personales	2	3	3	4	3	3	18	5	6	4	8		2	25	43
Hurto por medios informáticos y semejantes	352	370	255	198	191	186	1.552	238	229	201	214	212	221	1.315	2.867
Transferencia no consentida de activos	5	13	22	12	14	15	81	15	18	2	11	20	21	87	168
SUBTOTAL	382	420	332	253	254	264	1.905	314	318	273	287	295	283	1.770	3.675
VIII. DELITOS CONTRA LOS DERECHOS DE AUTOR															
Violación a los derechos morales de autor	32	8	13	1	5	5	64	4	11	3	5	3		26	90
Defraudación a los derechos patrimoniales de autor	2.176	3.597	4.096	3.420	4.561	2.639	20.489	3.407	2.922	2.203	3.910	2.845	1.241	16.528	37.017
Violación a los mecanismos de protección de los derechos patrimoniales de autor y otras defraudaciones		1		2			3							0	3
SUBTOTAL	2.208	3.606	4.109	3.423	4.566	2.644	20.556	3.411	2.933	2.206	3.915	2.848	1.241	16.554	37.110

TABLA 3. DELITOS REGISTRADOS EN COLOMBIA POR MESES 2014

CONDUCTAS	ENERO	FEBRERO	MARZO	ABRIL	MAYO	JUNIO	I SEMESTRE	JULIO	AGOSTO	SEPTIEMBRE	OCTUBRE	NOVIEMBRE	DICIEMBRE	II SEMESTRE	TOTAL
IX. DELITOS CONTRA LA FE PÚBLICA															
Falsificación de moneda nacional o extranjera	4	1	3	2	3	3	16	3	3	1	2	4	1	14	30
Tráfico de moneda falsificada	24	31	29	29	28	23	164	20	25	28	21	27	26	147	311
Tráfico, elaboración y tenencia de elementos destinados a la falsificación de moneda		1	3	1			5				1			1	6
Emissiones ilegales				1			1							0	1
Circulación ilegal de monedas	2						2			1		1		2	4
Falsificación o uso fraudulento de sello oficial							0						1	1	1
Falsificación de efecto oficial timbrado							0					1		1	1
Circulación y uso de efecto oficial o sello falsificado			4	2	1	1	8		1					1	9
Falsedad marcaña	24	32	40	35	52	36	219	33	37	31	42	26	22	191	410
Falsedad ideológica en documento público	17	32	25	20	20	16	130	26	33	30	20	15	9	133	263
Falsedad material en documento público	107	123	146	115	136	88	715	97	113	116	103	73	82	584	1.299
Obtención de documento público falso		2		4		1	7	2	1	1	2	5	1	12	19
Falsedad en documento privado	105	102	73	56	70	47	453	64	75	108	109	79	61	496	949
Uso de documento falso	606	580	674	532	586	427	3.405	426	525	415	392	282	149	2.189	5.594
Destrucción, supresión u ocultamiento de documento público	15	14	14	7	5	7	62	14	10	16	13	3	13	69	131
Destrucción, supresión y ocultamiento de documento privado	6	5	8	6	9	2	36	4	3	4	4	6	4	25	61
Falsedad para obtener prueba de hecho verdadero			2	4	3		9				1			1	10
Falsedad personal	786	795	784	671	744	388	4.168	236	251	328	383	322	277	1.797	5.965
SUBTOTAL	1.696	1.718	1.805	1.485	1.657	1.039	9.400	925	1.077	1.079	1.093	844	646	5.664	15.064
X. DELITOS CONTRA EL ORDEN ECONÓMICO SOCIAL															
Acaparamiento		1					1				1		1	2	3
Especulación	1						1							0	1
Alteración y modificación de calidad, cantidad, peso o medida							0	2	1		1	1	5	10	10
Ofrecimiento engañoso de productos y servicio				2			2							0	2
Pánico económico							0					1		1	1
Ilícita explotación comercial		1					1	1						1	2

TABLA 3. DELITOS REGISTRADOS EN COLOMBIA POR MESES 2014

CONDUCTAS	ENERO	FEBRERO	MARZO	ABRIL	MAYO	JUNIO	I SEMESTRE	JULIO	AGOSTO	SEPTIEMBRE	OCTUBRE	NOVIEMBRE	DICIEMBRE	II SEMESTRE	TOTAL
Daño en materia prima, producto agropecuario o industrial			1				1							0	1
Usura	2	1	2	6	2	2	15	3	2	4	4	8	4	25	40
Usurpación de derechos de propiedad industrial y derechos de obtenedores de variedades vegetales	16	10	21	12	5	15	79	10	10	15	10	3	19	67	146
Uso ilegítimo de patentes	7	2	2	12	1	1	25	2	1		2	5		10	35
Violación de reserva industrial o comercial						1	1			1				1	2
Aplicación fraudulenta de crédito oficialmente regulado							0			1	1	1	1	3	3
Ejercicio ilícito de actividad monopolística de arbitrio rentístico	37	108	128	78	81	73	505	77	93	124	101	57	38	490	995
Evasión fiscal			1	1			2							0	2
Operaciones no autorizadas con accionistas o asociados				1			1							0	1
Captación masiva y habitual de dineros		2	2	1	1		6	2	2	1	1	1	1	7	13
Urbanización ilegal	1			1			2	1	1	3	2	3	5	15	17
Contrabando	3.019	3.496	3.884	3.680	4.188	3.694	21.961	3.697	3.114	3.162	3.168	2.858	2.284	18.283	40.244
Contrabando de hidrocarburos y sus derivados	7	17	8	14	10	6	62	6	7	3	3	15		34	96
Favorecimiento de contrabando		3	2	6	6	2	19	1	1		5	4	2	12	31
Favorecimiento de contrabando de hidrocarburos	22	78	58	49	62	35	304	52	35	43	42	58	26	256	560
Favorecimiento por servidor público de contrabando de hidrocarburos o sus derivados					2		2	1						1	3
Lavado de activos	1	7		1	2	3	14	3	1	1	16	5	1	27	41
Omisión de control					1		1							0	1
Omisión de reportes sobre transacciones en efectivo, movilización o almacenamiento de dinero efectivo			1				1				2			2	3
Enriquecimiento ilícito de particulares			1			1	2		2	1	1	1	1	5	7
Apoderamiento de hidrocarburos, sus derivados, biocombustibles o mezclas que los contengan	27	11	29	17	14	6	104	4	6	5	21	22	19	77	181
Apoderamiento o alteración de sistemas de identificación					2		2							0	2
Receptación con base en los artículos 327 a y b	1	3	2	8	10	4	28	8	5	4	11	5	4	37	65
Destinación ilegal de combustibles	1		2	3	4		10			3	1		1	5	15
SUBTOTAL	3.142	3.740	4.144	3.892	4.391	3.843	23.152	3.869	3.281	3.370	3.393	3.047	2.411	19.371	42.523

TABLA 3. DELITOS REGISTRADOS EN COLOMBIA POR MESES 2014

CONDUCTAS	ENERO	FEBRERO	MARZO	ABRIL	MAYO	JUNIO	I SEMESTRE	JULIO	AGOSTO	SEPTIEMBRE	OCTUBRE	NOVIEMBRE	DICIEMBRE	II SEMESTRE	TOTAL
XI. DELITOS CONTRA LOS RECURSOS NATURALES Y EL MEDIO AMBIENTE															
Ilícito aprovechamiento de los recursos naturales renovables	104	170	214	186	139	94	907	93	127	93	72	46	41	472	1.379
Violación de fronteras para la explotación de recursos naturales						1	1		1					2	3
Manejo ilícito de especies exóticas							0					1		1	1
Daños en los recursos naturales	7	11	16	14	20	14	82	15	16	39	22	9	12	113	195
Contaminación ambiental	4	22	30	37	42	38	173	60	70	25	14	15	12	196	369
Contaminación ambiental por residuos sólidos peligrosos	1	1	2		1		5	1						1	6
Contaminación ambiental por explotación de yacimiento minero o hidrocarburo			2	1	3	1	7			3	2	1		6	13
Ilícita actividad de pesca		2	5	3	6		16	1	1	5	1	2		10	26
Caza ilegal				1		1	2		2	2	3			7	9
Invasión de áreas de especial importancia ecológica		1	1			1	3	1			1			2	5
Explotación ilícita de yacimiento minero y otros materiales	28	46	58	33	44	33	242	26	27	28	32	85	55	253	495
SUBTOTAL	144	253	328	275	255	183	1.438	197	244	196	147	159	120	1.063	2.501
XII. DELITOS CONTRA LA SEGURIDAD PÚBLICA															
Concierto para delinquir	21	19	32	34	43	43	192	8	14	18	24	28	29	121	313
Terrorismo	44	44	51	23	42	29	233	88	48	43	45	43	39	306	539
Financiación del terrorismo y de grupos de delincuencia organizada y administración de recursos relacionados con actividades terroristas y de la delincuencia organizada			1	3	2	2	8							0	8
Utilización ilegal de uniformes e insignias	72	122	216	194	195	129	928	156	197	108	65	45	37	608	1.536
Amenazas	2.504	2.779	3.126	2.836	2.957	2.196	16.398	1.400	1.399	1.841	1.631	1.468	1.285	9.024	25.422
Instigación a delinquir			1				1							0	1
Incendio	2	8	3	1	4	2	20	11	21	2	5	1	7	47	67
Daño en obras de utilidad social							0			1				1	1
Perturbación en servicio de transporte colectivo u oficial			14	2	2		18	1	1		12		1	15	33

TABLA 3. DELITOS REGISTRADOS EN COLOMBIA POR MESES 2014

CONDUCTAS	ENERO	FEBRERO	MARZO	ABRIL	MAYO	JUNIO	I SEMESTRE	JULIO	AGOSTO	SEPTIEMBRE	OCTUBRE	NOVIEMBRE	DICIEMBRE	II SEMESTRE	TOTAL
Obstrucción a vías públicas que afecten el orden público	3	33	22	29	54	5	146	53	80	22	36	6	14	211	357
Pánico							0					1		1	1
Disparo de arma de fuego contra vehículo		1	4	2	1		8	1	1		1	3		6	14
Quien teniendo permiso para el porte o tenencia de armas de fuego la dispare sin que obre la necesidad de defender un derecho propio o ajeno contra injusta agresión actual o inminente e inevitable de otra manera	11	2	5	4	7	4	33	4	4	3	4	3	5	23	56
Daño en obras o elemento de los servicios de comunicaciones, energía y combustible							0				1			1	1
Tenencia, fabricación y tráfico de sustancias u objetos peligrosos				1	2		3						1	1	4
Empleo o lanzamiento de sustancias u objetos peligrosos				2			2	2					1	3	5
Tráfico, transporte y posesión de materiales radioactivos o sustancias nucleares			1		1		2							0	2
Fabricación, tráfico, porte o tenencia de armas de fuego, accesorios, partes o municiones	1.754	1.826	2.198	1.748	2.113	1.610	11.249	1.620	1.879	1.690	1.458	1.291	1.270	9.208	20.457
Fabricación, tráfico y porte de armas y municiones de uso restringido, de uso privativo de las fuerzas armadas o explosivos	41	56	73	48	48	45	311	51	61	49	35	35	40	271	582
SUBTOTAL	4.452	4.890	5.747	4.927	5.471	4.065	29.552	3.395	3.705	3.777	3.317	2.924	2.729	19.847	49.399
XIII. DELITOS CONTRA LA SALUD PÚBLICA															
Violación de medidas sanitarias	7	17	8	11	10	8	61	13	11	7	2	1		34	95
Propagación de virus de inmunodeficiencia humana o de la hepatitis b			1			1	2			1				1	3
Contaminación de aguas							0	1						1	1
Corrupción de alimentos, productos médicos o material profiláctico	2	16	5	15	10	10	58	7	25	12	10	14	11	79	137
Imitación o simulación de alimentos, productos o sustancias	9	13	15	6	19	21	83	11	5	2	4	9	8	39	122
Fabricación y comercialización de sustancias nocivas para la salud		3	1		1		5	6						6	11
Enajenación ilegal de medicamentos			1			4	5		1		2			3	8
Conservación o financiación de plantaciones	5	15	17	8	13	22	80	11	20	5	6	9	4	55	135

TABLA 3. DELITOS REGISTRADOS EN COLOMBIA POR MESES 2014

CONDUCTAS	ENERO	FEBRERO	MARZO	ABRIL	MAYO	JUNIO	I SEMESTRE	JULIO	AGOSTO	SEPTIEMBRE	OCTUBRE	NOVIEMBRE	DICIEMBRE	II SEMESTRE	TOTAL
Tráfico, fabricación o porte de estupefacientes	7.292	7.682	8.430	6.502	8.109	6.985	45.000	7.119	8.267	6.365	5.005	3.681	2.166	32.603	77.603
Destinación ilícita de muebles o inmuebles	3	1	4	1	1	1	10	1	8	8	3	3	12	22	22
Estímulo al uso ilícito de drogas	1	1	1	1	1	1	1	1	1	1	1	1	1	0	1
Suministro de droga a menor	1	1	3	2	2	2	8	1	28	7	8	2	2	48	56
Tráfico de sustancias para procesamiento de narcóticos	41	90	118	112	109	94	564	116	122	89	51	48	24	450	1.014
Porte de sustancias	2	2	1	1	1	3	3	1	1	1	1	1	1	2	5
SUBTOTAL	7.359	7.840	8.600	6.658	8.274	7.149	45.880	7.286	8.479	6.496	5.089	3.767	2.216	33.333	79.213
XIV. DELITOS CONTRA MECANISMOS DE PARTICIPACIÓN DEMOCRÁTICA															
Perturbación de certamen democrático		3		3	3	3	9	1						1	10
Constreñimiento al sufragante	2	1	1	3	7	14	14	1	1					1	15
Fraude al sufragante		5			2	7	7							0	7
Fraude en inscripción de cédulas					1	1	1				1	1		2	3
Corrupción del sufragante	2	24			2	3	31			1				1	32
Voto fraudulento			20	1	5	7	33							0	33
Favorecimiento voto fraudulento		1					1							0	1
Alteración de resultados electorales		7	1	2			10					1		1	11
Ocultamiento, retención y posesión ilícita de cédula		14	3	2	4	23	23		2	1	3		1	7	30
SUBTOTAL	0	4	75	6	18	26	129	1	3	2	4	2	1	13	142
XV. DELITOS CONTRA LA ADMINISTRACIÓN PÚBLICA															
Peculado por apropiación		3	11	1	3		18	5	3	1	4	2	4	19	37
Peculado por uso			1				1							0	1
Peculado por aplicación oficial diferente	1				2		3							0	3
Peculado culposo			1				1							0	1
Omisión del agente retenedor o recaudador					1		1	1	1	1	3	1	1	7	8
Fraude de subvenciones							0				6			6	6
Concusión	3	2	6	3	2	16	16	2	1	4		1		8	24
Cohecho propio		1	3	1		1	6		1	3	1	1	1	7	13
Cohecho impropio							0				1		1	2	2

TABLA 3. DELITOS REGISTRADOS EN COLOMBIA POR MESES 2014

CONDUCTAS	ENERO	FEBRERO	MARZO	ABRIL	MAYO	JUNIO	I SEMESTRE	JULIO	AGOSTO	SEPTIEMBRE	OCTUBRE	NOVIEMBRE	DICIEMBRE	II SEMESTRE	TOTAL
Cohecho por dar u ofrecer	100	125	206	139	127	78	775	94	82	85	66	33	18	378	1.153
Violación del régimen legal o constitucional de inhabilitaciones e incompatibilidades							0		1	2					3
Contrato sin cumplimiento de requisitos legales		1				1	2				1		4	5	7
Tráfico de influencias de servidor público							0		2		1	1		4	4
Enriquecimiento ilícito de servidor público				2	2		4				1				5
Prevaricato por acción	1	3	4		1	4	13	5	2	4	7	2		20	33
Prevaricato por omisión			1	4	2		7	1	2		1	1		5	12
Abuso de autoridad por acto arbitrario e injusto	6	9	14	11	18	5	63	13	13	27	15	10	12	90	153
Abuso de autoridad por omisión de denuncia		1					1		1					1	2
Utilización de asunto sometido a secreto o reserva							0			2					2
Intervención en política					1		1							0	1
Empleo ilegal de la fuerza pública				2	2	1	3	3	3	1	1			5	8
Usurpación de funciones públicas			1			1	2						2	2	4
Simulación de investidura o cargo	2	3	11	3	5	4	28	5	9	2	3	3	1	20	48
Abuso de función pública						1	1				1		1	2	3
Violencia contra servidor público	367	450	554	421	503	556	2.851	418	481	386	355	417	310	2.367	5.218
Perturbación de actos oficiales			1	1	1	2	5		1	1	1			3	8
SUBTOTAL	480	596	810	589	671	656	3.802	544	602	519	468	469	355	2.957	6.759
XVI. DELITOS CONTRA LA EFICAZ Y RECTA IMPARTICIÓN DE JUSTICIA															
Falsa denuncia		5	2	3	1	3	14	2	2	2	1	3		10	24
Falsa denuncia contra persona determinada	1						1	1						1	2
Falso testimonio	1		2	6	5	1	15	2		15	7		1	25	40
Infidelidad a los deberes profesionales						1	1					1	2	3	4
Favorecimiento							0		4					4	4
Receptación	396	370	392	298	317	306	2.079	258	376	331	248	326	194	1.733	3.812
Comercialización de autopartes hurtadas							0			6				6	6
Fuga de presos	87	75	100	92	132	122	608	124	140	174	135	98	60	731	1.339
Favorecimiento de fuga						0	0		1					1	1

TABLA 3. DELITOS REGISTRADOS EN COLOMBIA POR MESES 2014

CONDUCTAS	ENERO	FEBRERO	MARZO	ABRIL	MAYO	JUNIO	I SEMESTRE	JULIO	AGOSTO	SEPTIEMBRE	OCTUBRE	NOVIEMBRE	DICIEMBRE	II SEMESTRE	TOTAL
Fraude procesal	9	7	10	9	5	5	45	4	9	6	13	22	3	57	102
Fraude a resolución judicial o administrativa de policía	57	98	85	72	107	66	485	75	69	56	47	27	22	296	781
Amenazas a testigos							0						1	1	1
Ocultamiento, alteración o destrucción de elemento material probatorio		1				1	2	1		1				2	4
SUBTOTAL	551	556	591	480	567	505	3.250	467	601	591	451	477	283	2.870	6.120
XVII. DELITOS CONTRA LA EXISTENCIA Y SEGURIDAD DEL ESTADO															
Espionaje							0			1				1	1
SUBTOTAL	0	0	0	0	0	0	0	0	0	1	0	0	0	1	1
XVIII. DELITOS CONTRA EL RÉGIMEN CONSTITUCIONAL Y LEGAL															
Rebelión	3	11	21	13	12	23	83	13	13	19	10	15	19	89	172
Asonada	19	25	51	23	18	22	158	18	33	25	9	13	15	113	271
SUBTOTAL	22	36	72	36	30	45	241	31	46	44	19	28	34	202	443
TOTAL GENERAL DELITOS 2014	57.024	59.172	65.849	56.430	63.875	54.889	357.239	56.717	58.893	57.325	52.943	46.423	41.703	314.004	671.243
PORCENTAJE DE PARTICIPACIÓN	8,50%	8,82%	9,81%	8,41%	9,52%	8,18%	53,22%	8,45%	8,77%	8,54%	7,89%	6,92%	6,21%	46,78%	100,00%

TABLA 4. COMPARATIVO DELITOS DE IMPACTO SOCIAL 2013-2014

DELITOS		2013	2014	VARIACIÓN		PROMEDIOS 2014				TASA POR 100.000 HABITANTES		PARTICIPACIÓN PORCENTUAL		
				ABSOLUTA	PORCENTUAL	MENSUAL	SEMANAL	DIARIO	HORA	2013	2014	2013	2014	
DELITOS DE IMPACTO QUE AFECTAN LA SEGURIDAD PÚBLICA														
Homicidio Común	Civiles	14.429	12.517	-1.912	-13%	1.043	241	34	1	31	26	4%	4%	
	Personal de la Policía Nacional	En Servicio	70	111	41	59%	9	2	0	0	0	0	0%	0%
		Fuera del Servicio	30	27	-3	-10%	2	1	0	0	0	0	0%	0%
	Personal de las Fuerzas Militares y Organismos de Seguridad	389	279	-110	-28%	23	5	1	0	1	1	0%	0%	
	Reinsertados y Desmovilizados Autodefensas	37	17	-20	-54%	1	0	0	0	0	0	0%	0%	
	Reinsertados y Desmovilizados Subversivos	12	7	-5	-42%	1	0	0	0	0	0	0%	0%	
	SUBTOTAL	14.967	12.958	-2.009	-13%	1.080	249	36	1	32	27	5%	4%	
Homicidio colectivos*	Casos	24	9	-15	-63%	1	0	0	0	0	0	0%	0%	
	Víctimas	104	44	-60	-58%	4	1	0	0	0	0	0%	0%	
Secuestro	Extorsivo	163	167	4	2%	14	3	0	0	0	0	0%	0%	
	Simple	136	121	-15	-11%	10	2	0	0	0	0	0%	0%	
	TOTAL	299	288	-11	-4%	24	6	1	0	1	1	0%	0%	
Extorsión	4.805	4.888	83	2%	407	94	13	1	10	10	1%	2%		
Terrorismo	680	557	-123	-18%	46	11	2	0			0%	0%		
Acciones subversivas	Asalto a población	0	0	0	0%	0	0	0	0			0%	0%	
	Ataques a aeronave	6	2	-4	-67%	0	0	0	0			0%	0%	
	Ataque a instalaciones policiales	31	22	-9	-29%	2	0	0	0			0%	0%	
	Hostigamiento	75	101	26	35%	8	2	0	0			0%	0%	
	Emboscadas	19	18	-1	-5%	2	0	0	0			0%	0%	
	Incursoión a población	0	0	0	0%	0	0	0	0			0%	0%	
	Contacto armado	4	8	4	100%	1	0	0	0			0%	0%	
	Retenes ilegales	23	17	-6	-26%	1	0	0	0			0%	0%	
	TOTAL	158	168	10	6%	14	3	0	0			0%	0%	
Personas muertas en procedimientos de la fuerza pública y organismos del estado**	Ejército	289	174	-115	-40%	15	3	0	0	1	0	0%	0%	
	Armada	0	4	4	100%	0	0	0	0	0	0	0%	0%	
	Fuerza Aérea	23	69	46	200%	6	1	0	0	0	0	0%	0%	
	Policía	138	132	-6	-4%	11	3	0	0	0	0	0%	0%	
	CTI	2	6	4	200%	1	0	0	0	0	0	0%	0%	
TOTAL	452	385	-67	-15%	32	7	1	0	1	1	0%	0%		
SUBTOTAL DELITOS DE IMPACTO QUE AFECTAN LA SEGURIDAD PÚBLICA	20.909	18.859	-2.050	-10%	1.572	363	52	2			6%	6%		
DELITOS DE IMPACTO QUE AFECTAN LA SEGURIDAD CIUDADANA														
Lesiones personales	82.931	82.235	-696	-1%	6.853	1.581	225	9	176	173	26%	26%		
Hurto común	Residencias	21.204	20.750	-454	-2%	1.729	399	57	2			7%	7%	
	Comercio	22.511	21.718	-793	-4%	1.810	418	60	2			7%	7%	
	Personas	93.441	94.411	970	1%	7.868	1.816	259	11	198	198	29%	30%	
	TOTAL	137.156	136.879	-277	0%	11.407	2.632	375	16			43%	43%	
Hurto de vehículos	Automotores	8.933	7.751	-1.182	-13%	646	149	21	1			3%	2%	
	Motocicletas	23.200	23.925	725	3%	1.994	460	66	3			7%	8%	
TOTAL	32.133	31.676	-457	-1%	2.640	609	87	4			10%	10%		
Hurto sobre cabezas de ganado	2.310	1.944	-366	-16%	162	37	5	0			1%	1%		
Hurto a entidades financieras	89	108	19	21%	9	2	0	0			0%	0%		
Piratería terrestre	464	324	-140	-30%	27	6	1	0			0%	0%		
SUBTOTAL DELITOS DE IMPACTO QUE AFECTAN LA SEGURIDAD CIUDADANA	255.083	253.166	-1.917	-1%	21.097	4.869	694	29			79%	80%		
DELITOS DE IMPACTO QUE AFECTAN LA SEGURIDAD VIAL														
Homicidios en accidentes de tránsito	4.921	4.833	-88	-2%	403	93	13	1	10	10	2%	2%		
Muertes accidentales en tránsito***	1.043	970	-73	-7%	81	19	3	0	2	2	0%	0%		
TOTAL	5.964	5.803	-161	-3%	484	112	16	1	13	12	2%	2%		
Lesiones en accidentes de tránsito	41.281	40.433	-848	-2%	3.369	778	111	5	88	85	13%	13%		
Lesiones accidentales en tránsito***	2.174	2.689	515	24%	224	52	7	0	5	6	1%	1%		
SUBTOTAL DELITOS DE IMPACTO QUE AFECTAN LA SEGURIDAD VIAL	46.202	45.266	-936	-2%	3.772	871	124	5			14%	14%		
Casos de accidentalidad***	33.781	34.445	664	2%	2.870	662	94	4	72	72	10%	11%		
TOTAL DELITOS DE IMPACTO	322.194	317.291	-4.903	-2%	26.441	6.102	869	36			100%	100%		

Fuente: DIJIN-POLICÍA NACIONAL – Datos sujetos a variación.

* El total de víctimas de homicidios colectivos está incluido en homicidios a civiles.

** Para análisis criminológicos se deben incluir las personas muertas en procedimientos de la fuerza pública y organismos de seguridad del Estado, en el total de homicidios.

*** Las muertes y las lesiones accidentales en tránsito se encuentran solo como un ítem informativo, no se suman en el total de delitos de impacto.

TABLA 5. HOMICIDIO COMÚN 2014

DEPARTAMENTO	ENERO	FEBRERO	MARZO	ABRIL	MAYO	JUNIO	JULIO	AGOSTO	SEPTIEMBRE	OCTUBRE	NOVIEMBRE	DICIEMBRE	TOTAL 2014	TOTAL 2013	VARIACIÓN PORCENTUAL 2014-2013	TASA POR 100.000 HABITANTES 2014	PARTICIPACIÓN 2014
Amazonas	0	0	4	2	5	1	3	1	0	2	1	1	20	11	82%	27	0,15%
Antioquia	205	185	161	156	173	192	183	176	152	161	159	164	2.067	2.535	-18%	32	15,49%
Arauca	24	4	15	16	11	13	18	21	11	13	18	11	175	165	6%	67	1,31%
Atlántico	46	36	50	25	61	48	33	34	44	54	43	48	522	515	1%	21	3,91%
Bolívar	35	27	30	38	38	33	44	37	28	29	48	39	426	443	-4%	21	3,19%
Boyacá	10	9	11	8	12	5	10	10	6	12	5	16	114	121	-6%	9	0,85%
Caldas	25	23	26	21	10	21	29	18	24	23	28	28	276	305	-10%	28	2,07%
Caquetá	29	27	23	13	10	26	13	13	17	20	19	21	231	316	-27%	49	1,73%
Casanare	6	12	4	12	5	10	6	10	4	6	9	17	101	84	20%	29	0,76%
Cauca	56	40	39	35	41	43	47	35	44	48	47	60	535	571	-6%	39	4,01%
Cesar	34	16	12	18	21	19	19	12	12	12	12	18	205	264	-22%	20	1,54%
Chocó	25	15	16	17	8	13	8	14	27	21	12	8	184	225	-18%	37	1,38%
Córdoba	34	26	19	32	14	28	28	36	30	31	23	26	327	373	-12%	19	2,45%
Cundinamarca	39	46	41	39	24	50	38	32	32	33	21	39	434	515	-16%	16	3,25%
Guanía	0	0	0	0	0	1	0	0	0	0	0	2	3	5	-40%	7	0,02%
Guajira	4	11	14	9	15	10	16	18	12	11	14	20	154	189	-19%	17	1,15%
Guaviare	8	1	2	7	6	2	4	3	3	1	7	4	48	63	-24%	44	0,36%
Huila	17	20	18	15	24	30	12	17	19	17	17	29	235	342	-31%	21	1,76%
Magdalena	32	19	21	7	22	20	19	14	20	19	13	16	222	345	-36%	18	1,66%
Meta	34	30	23	17	22	35	35	33	31	27	39	48	374	365	2%	40	2,80%
Nariño	41	37	46	58	49	34	41	37	50	30	43	32	498	624	-20%	29	3,73%
Norte de Santander	36	28	35	28	36	49	43	41	30	31	20	38	415	535	-22%	31	3,11%
Putumayo	34	14	17	11	22	16	20	24	22	19	11	17	227	234	-3%	67	1,70%
Quindío	20	12	17	23	16	21	14	7	22	27	25	27	231	248	-7%	41	1,73%
Risaralda	33	26	25	26	35	30	25	24	25	22	27	29	327	359	-9%	35	2,45%
San Andrés	1	0	1	0	1	1	4	3	1	0	4	7	23	19	21%	30	0,17%
Santander	34	18	30	27	21	26	30	25	24	18	29	31	313	352	-11%	15	2,35%
Sucre	15	13	8	15	14	6	11	14	10	16	13	15	150	166	-10%	18	1,12%
Tolima	33	23	29	34	29	30	29	33	35	24	34	35	368	362	2%	26	2,76%
Valle	245	236	242	196	211	229	206	199	242	230	238	291	2.765	3.468	-20%	61	20,72%
Vaupés	0	0	0	1	0	0	0	0	0	0	0	2	3	2	50%	7	0,02%
Vichada	0	3	1	3	1	1	0	0	6	1	3	1	20	18	11%	28	0,15%
Bogotá, D.C.	98	103	111	104	94	113	110	126	101	123	124	143	1.350	1.280	5%	17	10,12%
TOTAL	1.253	1.060	1.091	1.013	1.051	1.156	1.098	1.067	1.084	1.081	1.106	1.283	13.343	15.419	-13%	28	100,00%

TABLA 6. HOMICIDIO COLECTIVO 2014

DEPARTAMENTO	DATOS	ENERO	FEBRERO	MARZO	ABRIL	MAYO	JUNIO	JULIO	AGOSTO	SEPTIEMBRE	OCTUBRE	NOVIEMBRE	DICIEMBRE	TOTAL 2014	TOTAL 2013	VARIACIÓN PORCENTUAL 2014-2013	
Amazonas	Casos	0	0	0	0	0	0	0	0	0	0	0	0	0	0	0%	
	Víctimas	0	0	0	0	0	0	0	0	0	0	0	0	0	0	0	0%
Antioquia	Casos	1	1	1	0	0	0	0	0	0	0	0	0	1	4	8	-50%
	Víctimas	4	4	4	0	0	0	0	0	0	0	0	0	7	19	32	-41%
Arauca	Casos	0	0	0	0	0	0	0	0	0	0	0	0	0	0	0	0%
	Víctimas	0	0	0	0	0	0	0	0	0	0	0	0	0	0	0	0%
Atlántico	Casos	0	0	0	0	0	0	0	0	0	0	0	0	0	0	1	-100%
	Víctimas	0	0	0	0	0	0	0	0	0	0	0	0	0	0	4	-100%
Bolívar	Casos	0	0	0	0	0	0	0	0	0	0	0	0	0	0	0	0%
	Víctimas	0	0	0	0	0	0	0	0	0	0	0	0	0	0	0	0%
Boyacá	Casos	0	0	0	0	0	0	0	0	0	0	0	0	0	0	1	-100%
	Víctimas	0	0	0	0	0	0	0	0	0	0	0	0	0	0	4	-100%
Caldas	Casos	0	0	0	0	0	0	0	0	0	0	0	0	0	0	0	0%
	Víctimas	0	0	0	0	0	0	0	0	0	0	0	0	0	0	0	0%
Caquetá	Casos	0	0	0	0	0	0	0	0	0	0	0	0	0	0	0	0%
	Víctimas	0	0	0	0	0	0	0	0	0	0	0	0	0	0	0	0%
Casanare	Casos	0	0	0	0	0	1	0	0	0	0	0	0	0	1	0	100%
	Víctimas	0	0	0	0	0	4	0	0	0	0	0	0	0	4	0	100%
Cauca	Casos	0	0	0	0	0	0	0	0	0	0	0	0	0	0	1	-100%
	Víctimas	0	0	0	0	0	0	0	0	0	0	0	0	0	0	4	-100%
Cesar	Casos	0	0	0	0	0	0	0	0	0	0	0	0	0	0	0	0%
	Víctimas	0	0	0	0	0	0	0	0	0	0	0	0	0	0	0	0%
Chocó	Casos	0	1	0	0	0	0	0	0	0	0	0	0	0	1	0	100%
	Víctimas	0	4	0	0	0	0	0	0	0	0	0	0	0	4	0	100%
Córdoba	Casos	0	0	0	0	0	0	0	0	0	0	0	0	0	0	1	-100%
	Víctimas	0	0	0	0	0	0	0	0	0	0	0	0	0	0	4	-100%
Cundinamarca	Casos	0	0	0	0	0	0	0	0	0	0	0	0	0	0	0	0%
	Víctimas	0	0	0	0	0	0	0	0	0	0	0	0	0	0	0	0%
Guainía	Casos	0	0	0	0	0	0	0	0	0	0	0	0	0	0	0	0%
	Víctimas	0	0	0	0	0	0	0	0	0	0	0	0	0	0	0	0%
Guajira	Casos	0	0	0	0	0	0	0	0	0	0	0	0	0	0	0	0%
	Víctimas	0	0	0	0	0	0	0	0	0	0	0	0	0	0	0	0%
Guaviare	Casos	0	0	0	0	0	0	0	0	0	0	0	0	0	0	0	0%
	Víctimas	0	0	0	0	0	0	0	0	0	0	0	0	0	0	0	0%
Huila	Casos	0	0	0	0	0	0	0	0	0	0	0	0	0	0	0	0%
	Víctimas	0	0	0	0	0	0	0	0	0	0	0	0	0	0	0	0%
Magdalena	Casos	0	0	1	0	0	0	0	0	0	0	0	0	0	1	1	0%
	Víctimas	0	0	5	0	0	0	0	0	0	0	0	0	0	5	4	25%
Meta	Casos	0	0	0	0	0	0	0	0	0	0	0	0	0	0	1	-100%
	Víctimas	0	0	0	0	0	0	0	0	0	0	0	0	0	0	4	-100%
Nariño	Casos	0	0	0	0	1	0	0	0	0	0	0	0	0	1	1	0%
	Víctimas	0	0	0	0	4	0	0	0	0	0	0	0	0	4	4	0%
Norte de Santander	Casos	0	0	0	0	0	0	0	0	0	0	0	0	0	0	0	0%
	Víctimas	0	0	0	0	0	0	0	0	0	0	0	0	0	0	0	0%
Putumayo	Casos	0	0	0	0	0	0	0	0	0	0	0	0	0	0	0	0%
	Víctimas	0	0	0	0	0	0	0	0	0	0	0	0	0	0	0	0%
Quindío	Casos	0	0	0	0	0	0	0	0	0	0	0	0	0	0	0	0%
	Víctimas	0	0	0	0	0	0	0	0	0	0	0	0	0	0	0	0%
Risaralda	Casos	0	0	0	0	0	0	0	0	0	0	0	0	0	0	0	0%
	Víctimas	0	0	0	0	0	0	0	0	0	0	0	0	0	0	0	0%
San Andrés	Casos	0	0	0	0	0	0	0	0	0	0	0	0	0	0	0	0%
	Víctimas	0	0	0	0	0	0	0	0	0	0	0	0	0	0	0	0%
Santander	Casos	0	0	0	0	0	0	0	0	0	0	0	0	0	0	1	-100%
	Víctimas	0	0	0	0	0	0	0	0	0	0	0	0	0	0	4	-100%
Sucre	Casos	0	0	0	0	0	0	0	0	0	0	0	0	0	0	0	0%
	Víctimas	0	0	0	0	0	0	0	0	0	0	0	0	0	0	0	0%
Tolima	Casos	0	0	0	0	0	0	0	0	0	0	0	0	0	0	0	0%
	Víctimas	0	0	0	0	0	0	0	0	0	0	0	0	0	0	0	0%
Valle	Casos	0	0	0	0	0	0	0	0	0	1	0	0	1	6	-83%	
	Víctimas	0	0	0	0	0	0	0	0	0	8	0	0	8	31	-74%	
Vaupés	Casos	0	0	0	0	0	0	0	0	0	0	0	0	0	0	0	0%
	Víctimas	0	0	0	0	0	0	0	0	0	0	0	0	0	0	0	0%
Vichada	Casos	0	0	0	0	0	0	0	0	0	0	0	0	0	0	0	0%
	Víctimas	0	0	0	0	0	0	0	0	0	0	0	0	0	0	0	0%
Bogotá, D.C.	Casos	0	0	0	0	0	0	0	0	0	0	0	0	0	0	2	-100%
	Víctimas	0	0	0	0	0	0	0	0	0	0	0	0	0	0	9	-100%
TOTAL CASOS		1	2	2	0	1	1	0	0	0	1	0	1	9	24	-63%	
TOTAL VÍCTIMAS		4	8	9	0	4	4	0	0	0	8	0	7	44	104	-58%	

TABLA 7. HOMICIDIO EN ACCIDENTE DE TRÁNSITO 2014

DEPARTAMENTO	ENERO	FEBRERO	MARZO	ABRIL	MAYO	JUNIO	JULIO	AGOSTO	SEPTIEMBRE	OCTUBRE	NOVIEMBRE	DICIEMBRE	TOTAL 2014	TOTAL 2013	VARIACIÓN PORCENTUAL 2014-2013	TASA POR 100.000 HABITANTES 2014	PARTICIPACIÓN 2014
Amazonas	0	0	0	0	0	0	0	0	0	1	0	0	1	0	100%	1	0,02%
Antioquia	47	53	56	49	39	46	59	78	55	60	54	51	647	601	8%	10	13,39%
Arauca	3	6	9	2	5	1	5	4	4	2	3	1	45	43	5%	17	0,93%
Atlántico	15	13	15	15	11	15	9	9	20	8	18	19	167	169	-1%	7	3,46%
Bolívar	8	10	9	9	7	9	13	26	6	23	21	22	163	169	-4%	8	3,37%
Boyacá	8	7	10	10	14	14	16	9	8	17	11	21	145	157	-8%	11	3,00%
Caldas	13	7	5	13	6	7	4	11	5	10	7	11	99	106	-7%	10	2,05%
Caquetá	5	3	4	3	1	0	2	4	5	2	3	4	36	37	-3%	8	0,74%
Casanare	3	6	5	6	10	6	8	7	13	14	13	11	102	110	-7%	29	2,11%
Cauca	8	7	9	8	10	14	10	21	13	9	13	12	134	132	2%	10	2,77%
Cesar	21	13	21	13	22	20	16	12	7	9	14	9	177	206	-14%	17	3,66%
Chocó	0	0	2	0	0	0	1	0	0	0	1	4	8	27	-70%	2	0,17%
Córdoba	13	8	15	17	13	11	9	7	10	15	9	23	150	144	4%	9	3,10%
Cundinamarca	32	24	35	27	26	29	32	36	26	21	18	28	334	296	13%	13	6,91%
Guainía	0	0	0	0	0	0	0	0	0	0	0	0	0	0	0%	0	0,00%
Guajira	4	13	13	12	4	14	10	14	5	6	12	15	122	89	37%	13	2,52%
Guaviare	0	0	0	0	0	0	2	0	0	0	0	1	3	6	-50%	3	0,06%
Huila	16	7	12	12	5	13	11	14	17	19	11	25	162	168	-4%	14	3,35%
Magdalena	13	10	13	7	8	8	17	6	16	10	8	8	124	137	-9%	10	2,57%
Meta	7	9	5	12	7	5	10	15	10	8	9	12	109	135	-19%	12	2,26%
Nariño	17	7	10	8	12	11	9	7	11	16	7	12	127	142	-11%	7	2,63%
Norte de Santander	10	12	11	8	12	13	14	21	12	14	15	11	153	171	-11%	11	3,17%
Putumayo	1	1	3	2	1	4	3	0	3	6	4	2	30	21	43%	9	0,62%
Quindío	10	12	3	7	8	4	5	6	15	7	3	6	86	57	51%	15	1,78%
Risaralda	11	4	11	6	14	7	11	15	8	9	4	8	108	154	-30%	11	2,23%
San Andrés	0	0	2	1	2	1	3	0	0	0	5	1	15	11	36%	20	0,31%
Santander	17	12	19	18	19	20	17	22	28	17	23	32	244	283	-14%	12	5,05%
Sucre	6	11	8	7	3	6	6	5	5	14	4	1	76	80	-5%	9	1,57%
Tolima	11	11	17	17	4	10	13	10	11	16	11	17	148	182	-19%	11	3,06%
Valle	32	44	42	34	32	47	43	50	44	64	57	76	565	610	-7%	12	11,69%
Vaupés	0	0	0	0	0	0	0	0	0	0	0	0	0	0	0%	0	0,00%
Vichada	0	0	5	1	2	1	0	0	2	2	1	0	12	5	140%	17	0,25%
Bogotá, D.C.	35	42	48	45	42	33	39	40	59	42	77	39	541	473	14%	7	11,19%
TOTAL	366	352	417	369	339	369	397	449	418	439	436	482	4.833	4.921	-2%	10	100,00%

TABLA 8. LESIONES PERSONALES 2014

DEPARTAMENTO	ENERO	FEBRERO	MARZO	ABRIL	MAYO	JUNIO	JULIO	AGOSTO	SEPTIEMBRE	OCTUBRE	NOVIEMBRE	DICIEMBRE	TOTAL 2014	TOTAL 2013	VARIACIÓN PORCENTUAL 2014/2013	TASA POR 100.000 HABITANTES 2014	PARTICIPACIÓN 2014
Amazonas	29	19	29	18	17	10	12	17	7	21	20	13	212	314	-32%	281	0,26%
Antioquia	430	328	513	326	413	507	520	558	623	365	616	571	5.770	3.722	55%	90	7,02%
Arauca	45	48	55	44	38	52	57	33	44	37	65	39	557	503	11%	215	0,68%
Atlántico	362	281	308	383	464	412	201	365	332	286	259	283	3.936	4.241	-7%	162	4,79%
Bolívar	110	117	147	108	138	153	141	122	105	142	147	97	1.527	1.502	2%	74	1,86%
Boyacá	300	302	458	327	325	368	337	382	391	311	239	257	3.997	4.468	-11%	314	4,86%
Caldas	150	165	226	164	220	198	194	182	156	162	154	186	2.157	2.325	-7%	219	2,62%
Caquetá	107	66	95	59	65	71	53	74	79	69	72	84	894	912	-2%	190	1,09%
Casanare	53	54	49	31	85	45	116	116	118	83	108	87	945	781	21%	270	1,15%
Cauca	143	59	111	109	133	171	143	153	188	62	79	96	1.447	1.244	16%	106	1,76%
Cesar	97	57	101	99	148	65	75	83	40	48	44	24	881	1.326	-34%	87	1,07%
Chocó	60	68	68	64	77	38	36	39	59	58	65	44	676	767	-12%	137	0,82%
Córdoba	259	231	230	200	180	182	240	187	208	138	95	137	2.287	2.231	3%	136	2,78%
Cundinamarca	153	257	337	106	132	186	70	47	33	51	66	20	1.458	1.618	-10%	55	1,77%
Guainía	8	2	9	14	13	13	6	2	0	2	2	0	71	90	-21%	174	0,09%
Guajira	53	70	86	71	73	98	115	105	91	80	92	88	1.022	990	3%	110	1,24%
Guaviare	6	10	5	6	10	10	17	15	8	14	18	7	126	169	-25%	115	0,15%
Huila	253	236	293	271	330	376	284	248	290	273	294	328	3.476	3.551	-2%	305	4,23%
Magdalena	110	164	166	153	141	90	144	105	122	74	81	86	1.436	1.544	-7%	115	1,75%
Meta	211	247	281	246	290	259	283	223	258	247	239	163	2.947	2.573	15%	312	3,58%
Nariño	288	239	334	235	300	219	255	294	282	135	137	162	2.880	3.337	-14%	167	3,50%
Norte de Santander	248	230	255	191	257	293	267	245	268	249	230	222	2.955	3.087	-4%	220	3,59%
Putumayo	24	27	21	18	28	23	17	30	9	21	22	34	274	249	10%	80	0,33%
Quindío	139	127	156	109	78	126	117	158	112	91	97	100	1.410	1.984	-29%	251	1,71%
Risaralda	195	191	293	231	266	254	246	234	214	199	216	209	2.748	2.720	1%	290	3,34%
San Andrés	45	40	23	26	29	27	24	24	16	29	28	11	322	224	44%	425	0,39%
Santander	455	406	504	390	493	451	566	561	580	542	578	508	6.034	6.654	-9%	294	7,34%
Sucre	136	150	186	175	136	160	187	119	183	137	120	223	1.912	2.012	-5%	227	2,33%
Tolima	334	385	440	365	371	448	374	387	367	334	292	278	4.375	4.277	2%	312	5,32%
Valle	834	854	951	844	987	953	870	880	854	811	877	941	10.656	11.209	-5%	233	12,96%
Vaupés	1	5	1	3	14	10	4	4	3	4	2	3	54	42	29%	125	0,07%
Vichada	8	5	11	3	16	15	3	3	5	4	0	0	73	137	-47%	104	0,09%
Bogotá, D.C.	1.364	1.089	1.081	854	917	1.075	1.325	1.264	1.028	927	901	895	12.720	12.128	5%	164	15,47%
TOTAL	7.010	6.529	7.823	6.243	7.184	7.358	7.299	7.259	7.073	6.006	6.255	6.196	82.235	82.931	-1%	173	100,00%

TABLA 9. LESIONES CULPOSAS EN ACCIDENTE DE TRÁNSITO 2014

DEPARTAMENTO	ENERO	FEBRERO	MARZO	ABRIL	MAYO	JUNIO	JULIO	AGOSTO	SEPTIEMBRE	OCTUBRE	NOVIEMBRE	DICIEMBRE	TOTAL 2014	TOTAL 2013	VARIACIÓN PORCENTUAL 2014-2013	TASA POR 100.000 HABITANTES 2014	PARTICIPACIÓN 2014
Amazonas	10	1	5	0	0	0	0	0	0	0	4	0	20	34	-41%	27	0,05%
Antioquia	216	232	421	381	393	427	336	346	332	332	291	486	4.193	3.467	21%	66	10,37%
Arauca	18	32	35	12	22	20	15	24	34	25	13	37	287	261	10%	111	0,71%
Atlántico	177	166	230	185	224	194	210	186	175	179	136	163	2.225	2.269	-2%	91	5,50%
Bolívar	62	131	144	125	115	83	215	241	40	141	145	58	1.500	2.163	-31%	72	3,71%
Boyacá	45	32	92	68	56	74	93	84	73	67	39	74	797	926	-14%	63	1,97%
Caldas	87	117	108	91	84	108	101	172	129	69	61	75	1.202	1.389	-13%	122	2,97%
Caquetá	36	27	28	44	16	30	28	48	41	18	14	18	348	362	-4%	74	0,86%
Casanare	62	36	45	49	46	42	52	68	83	59	60	49	651	765	-15%	186	1,61%
Cauca	33	30	45	44	41	74	62	67	63	76	64	51	650	474	37%	48	1,61%
Cesar	53	62	51	60	102	96	68	44	27	33	51	39	686	586	17%	67	1,70%
Chocó	0	3	9	4	2	5	2	1	0	0	1	0	27	90	-70%	5	0,07%
Córdoba	100	84	92	93	79	75	88	89	57	42	60	36	895	1.252	-29%	53	2,21%
Cundinamarca	230	191	169	215	162	196	184	174	145	150	124	138	2.078	2.031	2%	79	5,14%
Guainía	0	1	1	0	1	0	0	0	0	0	0	0	3	7	-57%	7	0,01%
Guajira	29	32	48	27	22	36	23	35	19	22	23	26	342	399	-14%	37	0,85%
Guaviare	2	3	3	1	1	5	1	0	1	0	3	1	21	17	24%	19	0,05%
Huila	96	63	114	83	133	145	140	104	116	146	110	157	1.407	1.504	-6%	123	3,48%
Magdalena	28	13	24	16	13	29	45	51	44	21	16	26	326	271	20%	26	0,81%
Meta	67	70	105	70	41	81	100	116	117	117	106	68	1.058	889	19%	112	2,62%
Nariño	84	91	138	170	110	136	119	163	118	166	116	84	1.495	1.316	14%	87	3,70%
Norte de Santander	122	118	159	126	153	128	92	158	128	157	158	130	1.629	1.510	8%	121	4,03%
Putumayo	5	6	12	8	12	13	8	11	6	29	13	18	141	79	78%	41	0,35%
Quindío	121	77	123	121	84	120	111	117	59	97	42	121	1.193	1.200	-1%	212	2,95%
Risaralda	203	185	257	209	251	241	201	189	225	214	206	249	2.630	2.943	-11%	278	6,50%
San Andrés	6	13	2	5	10	13	12	8	6	5	24	2	106	165	-36%	140	0,26%
Santander	394	314	443	300	266	390	420	435	451	429	288	406	4.536	5.125	-11%	221	11,22%
Sucre	41	41	40	10	24	21	21	35	31	24	31	15	334	298	12%	40	0,83%
Tolima	144	116	179	150	231	149	161	215	100	126	98	68	1.737	1.593	9%	124	4,30%
Valle	451	536	592	546	535	532	570	557	610	541	498	542	6.510	6.470	1%	143	16,10%
Vaupés	0	0	0	0	0	0	0	0	0	0	0	0	0	0	0%	0	0,00%
Vichada	0	0	6	4	2	6	3	2	7	1	1	4	36	33	9%	51	0,09%
Bogotá, D.C.	109	124	150	124	128	115	91	81	96	74	166	112	1.370	1.393	-2%	18	3,39%
TOTAL	3.031	2.947	3.870	3.341	3.359	3.584	3.572	3.821	3.333	3.360	2.962	3.253	40.433	41.281	-2%	85	100,00%

TABLA 10. HURTO A RESIDENCIAS 2014

DEPARTAMENTO	ENERO	FEBRERO	MARZO	ABRIL	MAYO	JUNIO	JULIO	AGOSTO	SEPTIEMBRE	OCTUBRE	NOVIEMBRE	DICIEMBRE	TOTAL 2014	TOTAL 2013	VARIACIÓN PORCENTUAL 2014-2013	PARTICIPACIÓN 2014
Amazonas	5	7	4	2	5	4	5	2	2	2	2	4	44	48	-8%	0,21%
Antioquia	127	105	75	44	89	79	82	132	171	102	107	108	1.221	883	38%	5,88%
Arauca	25	22	11	10	13	9	11	19	16	19	16	20	191	171	12%	0,92%
Atlántico	55	78	83	72	58	50	45	55	51	42	46	58	693	560	24%	3,34%
Bolívar	40	25	46	30	43	20	14	24	26	22	27	26	343	369	-7%	1,65%
Boyacá	51	54	81	55	78	51	67	74	91	71	43	65	781	932	-16%	3,76%
Caldas	46	20	41	29	40	25	29	39	31	24	19	5	348	353	-1%	1,68%
Caquetá	44	33	35	34	46	24	35	25	45	37	23	31	412	469	-12%	1,99%
Casanare	38	34	23	16	36	15	31	68	43	40	28	34	406	357	14%	1,96%
Cauca	16	17	34	40	36	35	37	50	74	42	17	29	427	500	-15%	2,06%
Cesar	48	30	30	24	47	20	23	24	20	17	14	8	305	367	-17%	1,47%
Chocó	32	59	13	22	21	40	25	53	38	40	29	39	411	442	-7%	1,98%
Córdoba	47	49	36	48	39	40	63	55	46	25	30	30	508	631	-19%	2,45%
Cundinamarca	41	65	42	32	22	12	16	6	12	8	6	0	262	285	-8%	1,26%
Guainía	1	1	2	4	3	5	1	0	1	1	0	0	19	47	-60%	0,09%
Guajira	18	13	23	21	18	13	22	19	27	23	18	23	238	262	-9%	1,15%
Guaviare	1	2	0	0	1	2	1	2	2	2	1	4	18	17	6%	0,09%
Huila	88	67	96	75	71	86	73	66	79	81	78	99	959	949	1%	4,62%
Magdalena	39	39	27	39	43	31	34	28	35	37	29	29	410	449	-9%	1,98%
Meta	103	92	90	115	102	88	101	131	131	78	111	75	1.217	1.149	6%	5,87%
Nariño	41	48	28	39	32	29	51	29	42	19	17	26	401	497	-19%	1,93%
Norte de Santander	46	45	39	21	26	36	29	35	29	41	54	31	432	563	-23%	2,08%
Putumayo	8	7	7	11	15	15	8	19	21	8	12	19	150	159	-6%	0,72%
Quindío	68	54	71	48	52	52	44	57	52	58	65	64	685	829	-17%	3,30%
Risaralda	42	41	44	74	49	48	52	62	59	55	58	51	635	755	-16%	3,06%
San Andrés	11	14	13	13	17	13	13	9	5	11	10	2	131	129	2%	0,63%
Santander	94	54	98	85	87	81	87	77	104	123	107	111	1.108	1.062	4%	5,34%
Sucre	15	32	25	19	21	28	44	32	53	32	29	44	374	297	26%	1,80%
Tolima	100	129	108	116	149	80	94	90	106	92	44	46	1.154	1.472	-22%	5,56%
Valle	139	120	107	138	149	113	125	120	132	155	146	128	1.572	1.718	-8%	7,58%
Vaupés	0	0	0	0	0	1	0	0	2	0	0	0	3	13	-77%	0,01%
Vichada	5	3	2	1	0	2	3	2	7	7	1	0	33	77	-57%	0,16%
Bogotá, D.C.	447	370	384	377	389	386	490	488	470	409	310	339	4.859	4.393	11%	23,42%
TOTAL	1.881	1.729	1.718	1.654	1.797	1.533	1.755	1.892	2.023	1.723	1.497	1.548	20.750	21.204	-2%	100,00%

TABLA 11. HURTO A ENTIDADES COMERCIALES 2014

DEPARTAMENTO	ENERO	FEBRERO	MARZO	ABRIL	MAYO	JUNIO	JULIO	AGOSTO	SEPTIEMBRE	OCTUBRE	NOVIEMBRE	DICIEMBRE	TOTAL 2014	TOTAL 2013	VARIACIÓN PORCENTUAL 2014-2013	PARTICIPACIÓN 2014
Amazonas	4	6	1	3	4	1	2	0	2	0	4	4	31	78	-60%	0,14%
Antioquia	223	215	169	165	208	146	212	196	196	189	175	203	2.297	1.687	36%	10,58%
Arauca	7	13	7	4	13	8	10	13	10	16	13	8	122	126	-3%	0,56%
Atlántico	84	55	59	71	62	47	44	80	50	54	52	47	705	732	-4%	3,25%
Bolívar	42	35	28	34	37	35	36	31	37	39	23	18	395	352	12%	1,82%
Boyacá	66	45	55	50	54	40	37	37	48	54	33	34	553	720	-23%	2,55%
Caldas	16	18	16	9	12	14	6	11	7	15	6	6	136	155	-12%	0,63%
Caquetá	21	27	25	29	16	17	18	23	38	43	23	18	298	279	7%	1,37%
Casanare	28	24	17	10	18	15	39	28	42	42	38	32	333	232	44%	1,53%
Cauca	33	36	38	31	25	44	26	37	41	35	21	31	398	421	-5%	1,83%
Cesar	35	30	15	35	29	14	13	27	27	25	15	6	271	340	-20%	1,25%
Chocó	2	3	0	1	0	1	2	0	2	1	0	0	12	36	-67%	0,06%
Córdoba	66	41	39	32	31	34	64	57	43	23	15	35	480	593	-19%	2,21%
Cundinamarca	26	60	47	56	51	49	30	23	19	14	3	3	381	409	-7%	1,75%
Guainía	1	2	0	1	1	1	1	1	0	0	0	0	7	14	-50%	0,03%
Guajira	20	19	25	25	22	25	26	23	20	21	23	32	281	260	8%	1,29%
Guaviare	1	0	1	3	3	0	0	1	2	0	2	2	15	16	-6%	0,07%
Huila	43	50	53	41	46	43	44	38	48	66	61	78	611	745	-18%	2,81%
Magdalena	61	51	50	54	62	34	55	61	49	54	30	49	610	682	-11%	2,81%
Meta	74	52	65	84	89	55	70	66	85	96	102	62	900	961	-6%	4,14%
Nariño	28	16	21	17	26	5	19	27	23	14	16	15	227	266	-15%	1,05%
Norte de Santander	63	50	53	26	41	36	38	32	36	39	50	49	513	589	-13%	2,36%
Putumayo	7	11	8	11	9	10	9	14	8	6	10	8	111	119	-7%	0,51%
Quindío	48	37	69	54	22	27	16	45	70	57	59	45	549	541	1%	2,53%
Risaralda	94	99	91	109	104	71	86	93	109	111	78	74	1.119	1.075	4%	5,15%
San Andrés	11	6	1	0	9	6	8	2	2	3	4	1	53	64	-17%	0,24%
Santander	102	109	123	88	76	64	62	89	85	126	117	78	1.119	1.174	-5%	5,15%
Sucre	3	1	4	8	4	8	19	13	11	12	13	30	126	63	100%	0,58%
Tolima	80	95	98	86	88	61	70	60	81	54	59	45	877	1.042	-16%	4,04%
Valle	130	162	157	148	187	117	147	152	160	165	143	187	1.855	2.088	-11%	8,54%
Vaupés	0	0	0	0	0	0	0	0	0	0	0	0	0	3	-100%	0,00%
Vichada	6	1	1	0	0	0	0	0	1	2	1	1	13	32	-59%	0,06%
Bogotá, D.C.	444	465	556	594	504	467	579	635	623	507	528	418	6.320	6.617	-4%	29,10%
TOTAL	1.869	1.834	1.892	1.879	1.853	1.494	1.788	1.915	1.975	1.883	1.717	1.619	21.718	22.511	-4%	100,00%

TABLA 12. HURTO A PERSONAS 2014

DEPARTAMENTO	ENERO	FEBRERO	MARZO	ABRIL	MAYO	JUNIO	JULIO	AGOSTO	SEPTIEMBRE	OCTUBRE	NOVIEMBRE	DICIEMBRE	TOTAL 2014	TOTAL 2013	VARIACIÓN PORCENTUAL 2014-2013	TASA POR 100.000 HABITANTES 2014	PARTICIPACIÓN 2014
Amazonas	7	6	7	7	3	0	4	0	3	3	4	1	45	53	-15%	60	0,05%
Antioquia	786	710	662	324	554	488	530	548	820	575	676	540	7.213	5.389	34%	113	7,64%
Arauca	16	18	26	32	23	27	32	24	30	28	14	22	292	217	35%	113	0,31%
Atlántico	419	443	443	469	557	462	495	525	496	393	325	406	5.433	5.768	-6%	223	5,75%
Bolívar	168	94	114	95	144	128	123	139	133	111	104	94	1.447	1.440	0%	70	1,53%
Boyacá	137	127	168	178	183	200	212	182	193	189	103	143	2.015	2.095	-4%	158	2,13%
Caldas	231	178	219	147	239	190	196	234	214	206	200	145	2.399	2.501	-4%	243	2,54%
Caquetá	97	44	61	47	70	80	73	94	88	73	55	71	853	797	7%	181	0,90%
Casanare	44	64	47	31	47	49	104	90	122	100	71	66	835	806	4%	238	0,88%
Cauca	106	120	116	127	125	123	121	137	165	120	55	67	1.382	1.213	14%	101	1,46%
Cesar	110	97	59	137	153	62	74	112	93	71	63	47	1.078	1.267	-15%	106	1,14%
Chocó	68	34	75	83	20	12	25	46	25	43	38	47	516	524	-2%	104	0,55%
Córdoba	135	135	105	151	198	120	169	140	127	86	80	153	1.599	1.806	-11%	95	1,69%
Cundinamarca	91	154	141	201	94	81	64	84	68	51	28	17	1.074	1.114	-4%	41	1,14%
Guainía	2	2	1	4	4	9	2	1	1	0	0	0	26	41	-37%	64	0,03%
Guajira	58	35	45	43	40	25	49	56	47	82	62	54	596	434	37%	64	0,63%
Guaviare	2	2	4	2	2	3	4	7	3	2	6	2	39	24	63%	36	0,04%
Huila	182	222	243	211	238	230	221	221	220	202	211	218	2.619	2.827	-7%	230	2,77%
Magdalena	127	90	132	116	103	87	118	138	139	121	86	118	1.375	1.361	1%	110	1,46%
Meta	366	239	267	219	241	250	257	301	292	248	256	188	3.124	2.497	25%	331	3,31%
Nariño	204	203	204	249	194	180	197	196	244	68	76	122	2.137	2.689	-21%	124	2,26%
Norte de Santander	161	184	148	118	102	130	134	141	166	184	160	120	1.748	1.774	-1%	130	1,85%
Putumayo	12	13	21	18	25	15	11	33	24	15	21	18	226	255	-11%	66	0,24%
Quindío	202	139	189	130	143	123	64	163	153	174	212	160	1.852	1.792	3%	329	1,96%
Risaralda	208	244	217	218	225	181	221	204	205	215	192	180	2.510	2.543	-1%	265	2,66%
San Andrés	18	20	9	7	11	14	11	19	16	11	17	11	164	213	-23%	216	0,17%
Santander	460	390	612	481	500	396	529	538	607	522	525	500	6.060	6.286	-4%	295	6,42%
Sucre	171	151	202	183	166	159	194	123	151	135	98	173	1.906	2.209	-14%	226	2,02%
Tolima	236	259	275	258	256	210	244	246	252	218	182	228	2.864	3.186	-10%	204	3,03%
Valle	907	1.033	1.147	1.126	1.290	954	1.045	1.168	1.075	1.121	981	1.002	12.849	13.355	-4%	281	13,61%
Vaupés	1	0	0	0	2	1	0	0	0	3	0	1	8	15	-47%	19	0,01%
Vichada	0	0	1	1	0	0	0	1	0	0	1	1	5	33	-85%	7	0,01%
Bogotá, D.C.	2.549	2.279	2.183	2.162	2.332	2.017	2.955	2.709	2.748	2.528	1.935	1.725	28.122	26.917	4%	362	29,79%
TOTAL	8.281	7.729	8.143	7.575	8.284	7.006	8.478	8.620	8.920	7.898	6.837	6.640	94.411	93.441	1%	198	100,00%

TABLA 13. TOTAL HURTO A RESIDENCIAS, COMERCIO Y PERSONAS 2014

DEPARTAMENTO	ENERO	FEBRERO	MARZO	ABRIL	MAYO	JUNIO	JULIO	AGOSTO	SEPTIEMBRE	OCTUBRE	NOVIEMBRE	DICIEMBRE	TOTAL 2014	TOTAL 2013	VARIACIÓN PORCENTUAL 2014-2013	PARTICIPACIÓN 2014
Amazonas	16	19	12	12	12	5	11	2	7	5	10	9	120	179	-33%	0,09%
Antioquia	1.136	1.030	906	533	851	713	824	876	1.187	866	958	851	10.731	7.959	35%	7,84%
Arauca	48	53	44	46	49	44	53	56	56	63	43	50	605	514	18%	0,44%
Atlántico	558	576	585	612	677	559	584	660	597	489	423	511	6.831	7.060	-3%	4,99%
Bolívar	250	154	188	159	224	183	173	194	196	172	154	138	2.185	2.161	1%	1,60%
Boyacá	254	226	304	283	315	291	316	293	332	314	179	242	3.349	3.747	-11%	2,45%
Caldas	293	216	276	185	291	229	231	284	252	245	225	156	2.883	3.009	-4%	2,11%
Caquetá	162	104	121	110	132	121	126	142	171	153	101	120	1.563	1.545	1%	1,14%
Casanare	110	122	87	57	101	79	174	186	207	182	137	132	1.574	1.395	13%	1,15%
Cauca	155	173	188	198	186	202	184	224	280	197	93	127	2.207	2.134	3%	1,61%
Cesar	193	157	104	196	229	96	110	163	140	113	92	61	1.654	1.974	-16%	1,21%
Chocó	102	96	88	106	41	53	52	99	65	84	67	86	939	1.002	-6%	0,69%
Córdoba	248	225	180	231	268	194	296	252	216	134	125	218	2.587	3.030	-15%	1,89%
Cundinamarca	158	279	230	289	167	142	110	113	99	73	37	20	1.717	1.808	-5%	1,25%
Guainía	4	5	3	9	8	14	4	2	2	1	0	0	52	102	-49%	0,04%
Guajira	96	67	93	89	80	63	97	98	94	126	103	109	1.115	956	17%	0,81%
Guaviare	4	4	5	5	6	6	5	10	7	4	9	8	72	57	26%	0,05%
Huila	313	339	392	327	355	359	338	325	347	349	350	395	4.189	4.521	-7%	3,06%
Magdalena	227	180	209	209	208	152	207	227	223	212	145	196	2.395	2.492	-4%	1,75%
Meta	543	383	422	418	432	393	428	498	508	422	469	325	5.241	4.607	14%	3,83%
Nariño	273	267	253	305	252	214	267	252	309	101	109	163	2.765	3.452	-20%	2,02%
Norte de Santander	270	279	240	165	169	202	201	208	231	264	264	200	2.693	2.926	-8%	1,97%
Putumayo	27	31	36	40	49	40	28	66	53	29	43	45	487	533	-9%	0,36%
Quindío	318	230	329	232	217	202	124	265	275	289	336	269	3.086	3.162	-2%	2,25%
Risaralda	344	384	352	401	378	300	359	359	373	381	328	305	4.264	4.373	-2%	3,12%
San Andrés	40	40	23	20	37	33	32	30	23	25	31	14	348	406	-14%	0,25%
Santander	656	553	833	654	663	541	678	704	796	771	749	689	8.287	8.522	-3%	6,05%
Sucre	189	184	231	210	191	195	257	168	215	179	140	247	2.406	2.569	-6%	1,76%
Tolima	416	483	481	460	493	351	408	396	439	364	285	319	4.895	5.700	-14%	3,58%
Valle	1.176	1.315	1.411	1.412	1.626	1.184	1.317	1.440	1.367	1.441	1.270	1.317	16.276	17.161	-5%	11,89%
Vaupés	1	0	0	0	2	2	0	0	2	3	0	1	11	31	-65%	0,01%
Vichada	11	4	4	2	0	2	3	3	8	9	3	2	51	142	-64%	0,04%
Bogotá, D.C.	3.440	3.114	3.123	3.133	3.225	2.870	4.024	3.832	3.841	3.444	2.773	2.482	39.301	37.927	4%	28,71%
TOTAL	12.031	11.292	11.753	11.108	11.934	10.033	12.021	12.427	12.918	11.504	10.051	9.807	136.879	137.156	0%	100,00%

TABLA 14. HURTO DE AUTOMOTORES 2014

DEPARTAMENTO	ENERO	FEBRERO	MARZO	ABRIL	MAYO	JUNIO	JULIO	AGOSTO	SEPTIEMBRE	OCTUBRE	NOVIEMBRE	DICIEMBRE	TOTAL 2014	TOTAL 2013	VARIACIÓN PORCENTUAL 2014-2013	PARTICIPACIÓN 2014
Amazonas	0	0	0	0	0	0	0	0	0	0	0	0	0	0	0%	0,00%
Antioquia	156	165	167	98	160	110	141	120	107	160	147	98	1.629	2.400	-32%	21,02%
Arauca	3	6	9	2	3	1	10	5	0	4	14	2	59	45	31%	0,76%
Atlántico	23	29	25	29	31	34	31	33	30	31	24	22	342	374	-9%	4,41%
Bolívar	6	0	4	4	5	1	3	1	2	1	0	3	30	22	36%	0,39%
Boyacá	3	3	1	3	1	2	1	3	1	2	3	4	27	54	-50%	0,35%
Caldas	2	3	7	5	4	1	1	3	4	3	0	1	34	42	-19%	0,44%
Caquetá	2	1	1	1	1	0	0	1	2	1	1	1	12	14	-14%	0,15%
Casanare	1	2	3	2	1	2	2	1	5	0	1	1	21	17	24%	0,27%
Cauca	25	20	14	23	23	20	10	24	30	17	18	16	240	332	-28%	3,10%
Cesar	14	11	18	12	14	8	9	12	10	12	10	5	135	180	-25%	1,74%
Chocó	0	0	0	0	0	0	0	0	0	0	0	0	0	0	0%	0,00%
Córdoba	0	4	1	1	0	3	4	0	4	2	0	1	20	30	-33%	0,26%
Cundinamarca	6	3	14	19	14	16	9	10	10	6	5	2	114	141	-19%	1,47%
Guainía	0	0	0	0	0	0	0	0	0	0	0	0	0	0	0%	0,00%
Guajira	10	15	8	3	7	14	15	13	12	19	22	13	151	123	23%	1,95%
Guaviare	0	0	0	0	0	0	0	0	0	0	0	0	0	1	-100%	0,00%
Huila	3	3	1	0	3	3	9	2	3	4	3	7	41	48	-15%	0,53%
Magdalena	3	1	2	1	0	1	5	0	2	6	2	2	25	49	-49%	0,32%
Meta	6	10	5	8	3	3	4	3	6	7	2	8	65	108	-40%	0,84%
Nariño	28	16	17	19	19	18	17	17	28	13	15	20	227	239	-5%	2,93%
Norte de Santander	10	12	4	10	11	6	10	18	15	23	9	15	143	217	-34%	1,84%
Putumayo	0	0	0	1	1	0	2	1	1	1	0	0	7	4	75%	0,09%
Quindío	6	5	6	2	4	0	1	2	4	3	7	3	43	56	-23%	0,55%
Risaralda	9	11	14	9	7	10	12	11	3	8	4	9	107	99	8%	1,38%
San Andrés	0	0	0	0	0	0	0	0	0	0	0	0	0	0	0%	0,00%
Santander	1	2	3	2	3	6	2	1	5	7	12	3	47	46	2%	0,61%
Sucre	0	0	0	1	0	0	2	0	1	1	2	1	8	14	-43%	0,10%
Tolima	6	5	6	11	7	5	4	7	6	3	3	5	68	92	-26%	0,88%
Valle	161	161	152	162	173	139	161	159	146	140	134	173	1.861	1.954	-5%	24,01%
Vaupés	0	0	0	0	0	0	0	0	0	0	0	0	0	0	0%	0,00%
Vichada	0	0	0	0	0	0	0	0	0	0	0	0	0	2	-100%	0,00%
Bogotá, D.C.	169	198	246	212	213	186	177	185	164	176	209	160	2.295	2.230	3%	29,61%
Total	653	686	728	640	708	589	642	632	601	650	647	575	7.751	8.933	-13%	100,00%

TABLA 15. HURTO DE MOTOCICLETAS 2014

DEPARTAMENTO	ENERO	FEBRERO	MARZO	ABRIL	MAYO	JUNIO	JULIO	AGOSTO	SEPTIEMBRE	OCTUBRE	NOVIEMBRE	DICIEMBRE	TOTAL 2014	TOTAL 2013	VARIACIÓN PORCENTUAL 2014-2013	PARTICIPACIÓN 2014
Amazonas	1	0	1	1	2	0	0	0	1	5	1	0	12	31	-61%	0,05%
Antioquia	511	484	442	427	455	378	496	498	553	528	528	513	5.813	6.630	-12%	24,30%
Arauca	15	12	10	10	15	10	35	21	18	14	13	34	207	144	44%	0,87%
Atlántico	62	61	66	84	95	84	61	61	77	109	100	64	924	922	0%	3,86%
Bolívar	61	29	33	34	24	37	40	54	40	36	17	30	435	295	47%	1,82%
Boyacá	5	5	7	4	5	4	3	5	4	3	5	10	60	93	-35%	0,25%
Caldas	4	11	14	18	16	17	7	8	9	7	2	4	117	125	-6%	0,49%
Caquetá	27	24	17	13	23	28	26	20	30	29	25	27	289	228	27%	1,21%
Casanare	35	31	41	18	23	29	25	28	56	50	57	44	437	270	62%	1,83%
Cauca	109	71	76	86	93	91	116	142	130	100	102	128	1.244	1.327	-6%	5,20%
Cesar	65	44	55	49	76	86	95	79	95	66	42	30	782	797	-2%	3,27%
Chocó	44	18	34	40	14	17	17	25	30	21	32	30	322	237	36%	1,35%
Córdoba	40	24	27	51	38	37	67	47	50	55	47	44	527	455	16%	2,20%
Cundinamarca	5	18	13	32	23	35	10	15	6	2	2	3	163	194	-16%	0,68%
Guainía	0	0	0	1	1	0	0	0	0	0	0	0	2	2	0%	0,01%
Guajira	37	41	64	33	51	48	54	42	79	67	78	109	703	442	59%	2,94%
Guaviare	2	0	2	3	3	4	0	5	3	2	2	2	28	12	133%	0,12%
Huila	66	53	58	44	46	55	49	68	63	62	64	89	717	941	-24%	3,00%
Magdalena	26	24	39	52	30	24	32	17	25	23	24	37	353	442	-20%	1,48%
Meta	61	48	65	63	82	63	63	71	76	63	90	69	814	664	23%	3,40%
Nariño	45	49	44	46	57	37	65	66	49	61	47	50	616	796	-23%	2,57%
Norte de Santander	52	60	54	44	55	84	84	89	77	104	109	97	909	545	67%	3,80%
Putumayo	11	17	23	22	21	15	14	22	23	10	28	29	235	165	42%	0,98%
Quindío	10	4	8	5	9	6	4	18	21	14	9	7	115	162	-29%	0,48%
Risaralda	18	12	19	19	28	21	29	19	28	29	23	21	266	225	18%	1,11%
San Andrés	4	4	3	1	3	5	10	2	3	2	7	4	48	67	-28%	0,20%
Santander	32	23	38	43	44	31	33	40	38	40	53	50	465	405	15%	1,94%
Sucre	15	24	26	25	19	27	55	37	26	28	28	49	359	343	5%	1,50%
Tolima	33	30	31	18	37	40	42	40	27	31	26	23	378	566	-33%	1,58%
Valle	270	275	258	298	341	297	352	383	343	320	319	318	3.774	3.368	12%	15,77%
Vaupés	0	0	0	0	0	0	0	0	0	0	0	0	0	3	-100%	0,00%
Vichada	3	2	1	0	0	4	1	2	3	3	1	3	23	23	0%	0,10%
Bogotá, D.C.	238	224	219	219	225	208	269	215	253	274	254	190	2.788	2.281	22%	11,65%
Total	1.907	1.722	1.788	1.803	1.954	1.822	2.154	2.139	2.236	2.158	2.134	2.108	23.925	23.200	3%	100,00%

TABLA 16. TOTAL HURTO DE VEHÍCULOS 2014

DEPARTAMENTO	ENERO	FEBRERO	MARZO	ABRIL	MAYO	JUNIO	JULIO	AGOSTO	SEPTIEMBRE	OCTUBRE	NOVIEMBRE	DICIEMBRE	TOTAL 2014	TOTAL 2013	VARIACIÓN PORCENTUAL 2014/2013	PARTICIPACIÓN 2014
Amazonas	1	0	1	1	2	0	0	0	1	5	1	0	12	31	-61%	0,04%
Antioquia	667	649	609	525	615	488	637	618	660	688	675	611	7.442	9.030	-18%	23,49%
Arauca	18	18	19	12	18	11	45	26	18	18	27	36	266	189	41%	0,84%
Atlántico	85	90	91	113	126	118	92	94	107	140	124	86	1.266	1.296	-2%	4,00%
Bolívar	67	29	37	38	29	38	43	55	42	37	17	33	465	317	47%	1,47%
Boyacá	8	8	8	7	6	6	4	8	5	5	8	14	87	147	-41%	0,27%
Caldas	6	14	21	23	20	18	8	11	13	10	2	5	151	167	-10%	0,48%
Caquetá	29	25	18	14	24	28	26	21	32	30	26	28	301	242	24%	0,95%
Casanare	36	33	44	20	24	31	27	29	61	50	58	45	458	287	60%	1,45%
Cauca	134	91	90	109	116	111	126	166	160	117	120	144	1.484	1.659	-11%	4,68%
Cesar	79	55	73	61	90	94	104	91	105	78	52	35	917	977	-6%	2,89%
Chocó	44	18	34	40	14	17	17	25	30	21	32	30	322	237	36%	1,02%
Córdoba	40	28	28	52	38	40	71	47	54	57	47	45	547	485	13%	1,73%
Cundinamarca	11	21	27	51	37	51	19	25	16	8	6	5	277	335	-17%	0,87%
Guainía	0	0	0	1	1	0	0	0	0	0	0	0	2	2	0%	0,01%
Guajira	47	56	72	36	58	62	69	55	91	86	100	122	854	565	51%	2,70%
Guaviare	2	0	2	3	3	4	0	5	3	2	2	2	28	13	115%	0,09%
Huila	69	56	59	44	49	58	58	70	66	66	67	96	758	989	-23%	2,39%
Magdalena	29	25	41	53	30	25	37	17	27	29	26	39	378	491	-23%	1,19%
Meta	67	58	70	71	85	66	67	74	82	70	92	77	879	772	14%	2,77%
Nariño	73	65	61	65	76	55	82	83	77	74	62	70	843	1.035	-19%	2,66%
Norte de Santander	62	72	58	54	66	90	94	107	92	127	118	112	1.052	762	38%	3,32%
Putumayo	11	17	23	23	22	15	16	23	24	11	28	29	242	169	43%	0,76%
Quindío	16	9	14	7	13	6	5	20	25	17	16	10	158	218	-28%	0,50%
Risaralda	27	23	33	28	35	31	41	30	31	37	27	30	373	324	15%	1,18%
San Andrés	4	4	3	1	3	5	10	2	3	2	7	4	48	67	-28%	0,15%
Santander	33	25	41	45	47	37	35	41	43	47	65	53	512	451	14%	1,62%
Sucre	15	24	26	26	19	27	57	37	27	29	30	50	367	357	3%	1,16%
Tolima	39	35	37	29	44	45	46	47	33	34	29	28	446	658	-32%	1,41%
Valle	431	436	410	460	514	436	513	542	489	460	453	491	5.635	5.322	6%	17,79%
Vaupés	0	0	0	0	0	0	0	0	0	0	0	0	0	3	-100%	0,00%
Vichada	3	2	1	0	0	4	1	2	3	3	1	3	23	25	-8%	0,07%
Bogotá, D.C.	407	422	465	431	438	394	446	400	417	450	463	350	5.083	4.511	13%	16,05%
Total	2.560	2.408	2.516	2.443	2.662	2.411	2.796	2.771	2.837	2.808	2.781	2.683	31.676	32.133	-1%	100,00%

TABLA 17. HURTO DE AUTOMOTORES SEGÚN CLASE, MODELO Y MARCA 2014

DEPARTAMENTO	CLASE				MODELO					ASEGURADO			HORA					MARCA					TOTAL	
	AUTOMÓVIL	CAMPERO	CAMIÓN	CAMIONETA	OTROS	ANTERIOR A 1971	DE 1971 A	DE 1981 A	DE 1991 A	DE 2000 Y +	SÍ	NO	DÍA	NOCHE	CHEVROLET	RENAULT	MAZDA	HYUNDAI	TOYOTA	OTRAS	HURTADOS	VALOR (PESOS)		
							1980	1990	1999	Y +														
Amazonas	0	0	0	0	0	0	0	0	0	0	0	0	0	0	0	0	0	0	0	0	0	0		
Antioquia	1.031	106	129	315	48	58	30	188	389	964	281	1.348	831	798	522	346	199	141	145	276	1.629	49.060.138.250		
Arauca	6	0	16	32	5	1	0	1	7	50	0	59	46	13	13	2	3	0	8	33	59	7.684.600.000		
Atlántico	208	6	53	66	9	19	1	15	125	182	19	323	146	196	75	19	67	46	24	111	342	11.035.895.240		
Bolívar	15	0	7	8	0	5	1	4	7	13	0	30	16	14	9	2	7	1	2	9	30	1.234.000.000		
Boyacá	14	0	6	7	0	2	0	8	5	12	0	27	8	19	8	11	3	1	2	2	27	1.257.850.000		
Caldas	20	6	0	6	2	7	3	5	9	10	2	32	9	25	15	3	0	3	6	7	34	941.960.000		
Caquetá	2	0	3	6	1	2	0	1	2	7	0	12	6	6	3	0	1	1	1	6	12	808.000.000		
Casanare	4	1	2	8	6	4	2	0	5	10	0	21	13	8	0	1	1	1	3	15	21	1.907.000.000		
Cauca	113	9	46	65	7	16	4	32	80	108	1	239	121	119	82	21	52	4	13	68	240	8.417.830.999		
Cesar	53	2	30	48	2	3	3	8	29	92	2	133	78	57	35	5	38	5	14	38	135	4.977.800.000		
Chocó	0	0	0	0	0	0	0	0	0	0	0	0	0	0	0	0	0	0	0	0	0	0		
Córdoba	14	2	0	4	0	2	6	1	8	3	2	18	8	12	5	2	1	1	6	5	20	396.000.000		
Cundinamarca	40	3	56	12	3	10	4	7	17	76	1	113	64	50	45	9	8	6	7	39	114	9.248.580.000		
Guainía	0	0	0	0	0	0	0	0	0	0	0	0	0	0	0	0	0	0	0	0	0	0		
Guajira	72	4	19	52	4	1	2	9	39	100	2	149	84	67	31	4	39	9	29	39	151	4.667.176.000		
Guaviare	0	0	0	0	0	0	0	0	0	0	0	0	0	0	0	0	0	0	0	0	0	0		
Huila	6	5	8	17	5	2	1	3	13	22	0	41	14	27	18	2	6	2	2	11	41	1.803.500.000		
Magdalena	5	1	7	8	4	4	0	2	1	18	0	25	12	13	9	1	0	1	5	9	25	1.445.000.000		
Meta	23	1	8	25	8	15	0	2	11	37	0	65	26	39	18	0	1	5	11	30	65	3.150.500.000		
Nariño	158	13	12	37	7	29	6	30	101	61	2	225	91	136	85	24	55	8	8	47	227	3.941.500.000		
Norte de Santander	58	6	8	70	1	19	5	14	20	85	2	141	77	66	26	8	25	3	41	40	143	4.334.250.000		
Putumayo	0	0	1	6	0	2	0	0	1	4	0	7	6	1	2	0	0	0	3	2	7	316.000.000		
Quindío	17	6	2	13	5	12	1	3	11	16	1	42	15	28	6	4	13	0	4	16	43	1.612.300.000		
Risaralda	51	21	3	32	0	4	5	19	40	39	2	105	36	71	28	7	22	11	21	18	107	2.186.300.000		
San Andrés	0	0	0	0	0	0	0	0	0	0	0	0	0	0	0	0	0	0	0	0	0	0		
Santander	15	0	12	8	12	3	2	4	7	31	1	46	18	29	4	9	3	1	4	26	47	5.751.000.000		
Sucre	2	0	0	4	2	0	0	0	3	5	1	7	5	3	0	0	2	0	1	5	8	314.500.000		
Tolima	22	1	26	10	9	7	1	8	6	46	0	68	27	41	28	5	4	3	4	24	68	5.237.500.000		
Valle	1.242	47	74	459	39	25	51	189	430	1.166	366	1.495	923	938	492	130	307	294	154	484	1.861	50.216.492.760		
Vaupés	0	0	0	0	0	0	0	0	0	0	0	0	0	0	0	0	0	0	0	0	0	0		
Vichada	0	0	0	0	0	0	0	0	0	0	0	0	0	0	0	0	0	0	0	0	0	0		
Bogotá, D.C.	1.451	154	130	523	37	27	56	285	447	1.480	715	1.580	1.067	1.228	914	247	263	281	113	477	2.295	61.015.590.000		
TOTAL	4.642	394	658	1.841	216	279	184	838	1.813	4.637	1.400	6.351	3.747	4.004	2.473	862	1.120	828	631	1.837	7.751	242.961.263.249		

TABLA 18. HURTO DE MOTOCICLETAS SEGÚN MODELO Y MARCA 2014

UNIDAD	MODELO					ASEGURADO		HORA		MARCA						TOTAL	
	ANTERIOR A 1971	DE 1971 A 1980	DE 1981 A 1990	DE 1991 A 1999	DE 2000 Y +	SÍ	NO	DÍA	NOCHE	YAMAHA	SUZUKI	HONDA	AUTECO	AKT	OTRAS	HURTADOS	VALOR (PESOS)
Amazonas	2	0	0	0	10	1	11	3	9	1	4	1	2	0	4	12	47.450.000
Antioquia	191	5	18	236	5.363	529	5.284	2.285	3.528	1.885	229	373	325	1.122	1.879	5.813	25.569.326.239
Arauca	3	0	1	17	186	0	207	54	153	46	90	14	6	2	49	207	629.772.014
Atlántico	43	1	0	15	865	27	897	451	473	155	124	185	84	34	342	924	3.311.924.522
Bolívar	53	0	0	4	378	2	433	201	234	24	13	88	118	4	188	435	1.344.742.000
Boyacá	14	0	0	1	45	0	60	28	32	21	11	5	10	3	10	60	202.200.000
Caldas	22	0	0	24	71	0	117	54	63	50	21	10	11	8	17	117	863.908.001
Caquetá	21	0	0	14	254	1	288	125	164	77	69	98	13	4	28	289	1.043.604.000
Casanare	84	0	3	25	325	0	437	175	262	190	87	38	45	23	54	437	1.787.233.384
Cauca	31	3	7	57	1.146	10	1.234	542	702	210	173	592	106	68	95	1.244	3.897.372.028
Cesar	8	0	5	21	748	0	782	299	483	86	150	119	333	29	65	782	2.882.052.300
Chocó	13	0	0	1	308	1	321	136	186	34	7	5	245	5	26	322	1.156.668.050
Córdoba	45	0	1	6	475	0	527	275	252	55	41	69	79	10	273	527	1.813.159.019
Cundinamarca	7	0	3	13	140	0	163	90	73	45	31	12	12	15	48	163	799.850.000
Guainía	0	0	0	1	1	0	2	0	2	0	1	0	1	0	0	2	2.000.000
Guajira	15	0	0	0	688	8	695	397	306	5	30	33	78	4	553	703	2.132.192.000
Guaviare	7	0	0	0	21	0	28	12	16	7	7	0	2	1	11	28	109.809.000
Huila	37	2	8	56	614	1	716	258	459	210	193	144	49	38	83	717	1.987.161.539
Magdalena	67	0	1	6	279	12	341	164	189	22	38	51	74	6	162	353	1.033.513.957
Meta	148	1	1	12	652	0	814	312	502	256	115	12	121	68	242	814	3.443.817.000
Nariño	41	2	2	34	537	1	615	301	315	109	116	173	31	96	91	616	1.794.101.500
Norte de Santander	112	1	2	17	777	2	907	414	495	252	328	34	13	28	254	909	2.961.741.000
Putumayo	3	0	1	11	220	0	235	72	163	44	37	68	17	13	56	235	730.000.000
Quindío	19	0	0	13	83	0	115	43	72	50	17	14	8	15	11	115	361.530.000
Risaralda	16	2	2	39	207	0	266	113	153	137	52	14	14	19	30	266	752.079.500
San Andrés	3	0	0	5	40	0	48	14	34	23	4	14	3	0	4	48	107.372.012
Santander	27	0	2	25	411	15	450	194	271	176	104	47	71	30	37	465	1.724.960.000
Sucre	17	0	1	2	339	1	358	172	187	34	14	16	231	3	61	359	1.168.807.009
Tolima	34	1	0	31	312	0	378	206	172	171	64	46	21	33	43	378	1.492.550.000
Valle	9	12	28	221	3.504	183	3.591	1.466	2.308	906	418	1.424	281	271	474	3.774	12.808.125.267
Vaupés	0	0	0	0	0	0	0	0	0	0	0	0	0	0	0	0	0
Vichada	7	0	0	3	13	0	23	6	17	8	5	1	1	1	7	23	81.885.000
Bogotá, D.C.	2	1	3	31	2.751	416	2.372	1.258	1.530	520	116	68	55	203	1.826	2.788	17.211.442.170
TOTAL	1.101	31	89	941	21.763	1.210	22.715	10.120	13.805	5.809	2.709	3.768	2.460	2.156	7.023	23.925	95.252.348.511

TABLA 19. CASOS DE PIRATERÍA TERRESTRE MES A MES 2014

DEPARTAMENTO	ENERO	FEBRERO	MARZO	ABRIL	MAYO	JUNIO	JULIO	AGOSTO	SEPTIEMBRE	OCTUBRE	NOVIEMBRE	DICIEMBRE	TOTAL 2014	TOTAL 2013	VARIACIÓN PORCENTUAL 2014-2013	PARTICIPACIÓN 2014
Amazonas	0	0	0	0	0	0	0	0	0	0	0	0	0	0	0%	0,00%
Antioquia	8	6	3	3	5	5	4	0	4	2	3	2	45	183	-75%	13,89%
Arauca	0	2	3	0	0	1	2	1	0	1	2	1	13	21	-38%	4,01%
Atlántico	4	1	0	0	3	2	2	5	4	3	3	3	30	23	30%	9,26%
Bolívar	0	1	0	1	0	1	1	0	0	0	0	2	6	7	-14%	1,85%
Boyacá	1	0	0	1	0	1	0	0	0	0	0	0	3	8	-63%	0,93%
Caldas	0	0	0	0	0	0	0	0	0	0	0	0	0	1	-100%	0,00%
Caquetá	0	0	0	0	0	0	0	0	0	0	0	0	0	0	0%	0,00%
Casanare	0	0	0	0	0	0	0	0	0	0	0	0	0	0	0%	0,00%
Cauca	2	4	3	2	4	4	4	3	6	1	1	1	35	29	21%	10,80%
Cesar	2	1	0	3	3	1	2	0	0	1	1	3	17	19	-11%	5,25%
Chocó	0	0	0	0	0	0	0	0	0	0	0	0	0	0	0%	0,00%
Córdoba	0	0	0	0	0	0	0	0	0	0	0	0	0	0	0%	0,00%
Cundinamarca	5	2	2	7	3	3	2	4	4	2	1	2	37	47	-21%	11,42%
Guainía	0	0	0	0	0	0	0	0	0	0	0	0	0	0	0%	0,00%
Guajira	2	2	2	0	0	0	2	1	1	0	0	1	11	9	22%	3,40%
Guaviare	0	0	0	0	0	0	0	0	0	0	0	0	0	0	0%	0,00%
Huila	0	0	0	0	0	0	1	0	0	0	0	0	1	1	0%	0,31%
Magdalena	0	0	0	0	0	0	1	0	1	2	0	0	4	9	-56%	1,23%
Meta	0	0	0	0	0	0	0	0	0	0	0	0	0	0	0%	0,00%
Nariño	0	0	0	2	0	0	3	0	0	2	0	1	8	1	700%	2,47%
Norte de Santander	0	0	0	0	0	0	0	0	0	0	0	0	0	2	-100%	0,00%
Putumayo	1	2	1	1	1	0	1	0	1	1	0	0	9	2	350%	2,78%
Quindío	0	0	0	0	1	0	0	0	0	0	0	0	1	4	-75%	0,31%
Risaralda	0	1	0	0	0	0	0	0	0	0	0	0	1	0	100%	0,31%
San Andrés	0	0	0	0	0	0	0	0	0	0	0	0	0	0	0%	0,00%
Santander	0	0	0	0	0	0	0	0	0	4	0	1	5	4	25%	1,54%
Sucre	0	0	0	1	0	0	1	1	0	1	0	1	5	5	0%	1,54%
Tolima	3	4	2	2	2	3	2	4	0	3	0	1	26	14	86%	8,02%
Valle	4	2	1	1	2	2	1	5	7	3	3	5	36	48	-25%	11,11%
Vaupés	0	0	0	0	0	0	0	0	0	0	0	0	0	0	0%	0,00%
Vichada	0	0	0	0	0	0	0	0	0	0	0	0	0	0	0%	0,00%
Bogotá, D.C.	4	5	2	4	5	6	3	0	0	2	0	0	31	27	15%	9,57%
TOTAL	36	33	19	28	29	29	32	24	28	28	14	24	324	464	-30%	100,00%

TABLA 20. CASOS DE PIRATERÍA TERRESTRE EN COLOMBIA 2014

DEPARTAMENTO	No. CASOS	VEHÍCULOS			DENUNCIAS POR HURTO DE SOLO MERCANCÍA	TOTAL HURTADO VEHICULO Y MERCANCÍA	RECUPERACIONES		ASALTANTES			
		BUS	CAMIÓN	OTROS			MERCANCIAS Y VEHÍCULOS	CANTIDAD VEHÍCULOS	MUERTO	HERIDO	CAPTURADO	
Amazonas	0	0	0	0	0	\$ 0	\$ 0	0	0	0	0	0
Antioquia	45	0	33	10	2	\$ 6.025.236.483	\$ 1.882.075.000	13	0	0	0	37
Arauca	13	0	1	2	10	\$ 1.229.001.424	\$ 0	0	0	0	0	0
Atlántico	30	0	21	1	8	\$ 4.534.311.379	\$ 665.282.000	4	0	0	0	14
Bolívar	6	0	1	0	5	\$ 405.250.000	\$ 0	0	0	0	0	1
Boyacá	3	0	2	0	1	\$ 512.000.000	\$ 192.600.000	2	0	0	0	0
Caldas	0	0	0	0	0	\$ 0	\$ 0	0	0	0	0	0
Caquetá	0	0	0	0	0	\$ 0	\$ 80.000.000	1	0	0	0	0
Casanare	0	0	0	0	0	\$ 0	\$ 0	0	0	0	0	0
Cauca	35	0	20	9	6	\$ 7.244.346.116	\$ 1.106.000.000	6	0	0	0	12
Cesar	17	0	11	4	3	\$ 1.429.237.000	\$ 170.000.000	2	0	0	0	8
Chocó	0	0	0	0	0	\$ 0	\$ 0	0	0	0	0	0
Córdoba	0	0	0	0	0	\$ 0	\$ 565.000.000	3	0	0	0	3
Cundinamarca	37	0	20	9	8	\$ 6.262.623.834	\$ 1.938.911.178	10	0	0	0	7
Guainía	0	0	0	0	0	\$ 0	\$ 0	0	0	0	0	0
Guajira	11	0	7	1	3	\$ 1.407.993.837	\$ 875.669.500	2	0	0	0	5
Guaviare	0	0	0	0	0	\$ 0	\$ 0	0	0	0	0	0
Huila	1	0	1	0	0	\$ 142.000.000	\$ 0	0	0	0	0	0
Magdalena	4	0	3	0	1	\$ 345.000.000	\$ 184.000.000	1	0	0	0	1
Meta	0	0	0	0	0	\$ 0	\$ 0	0	0	0	0	0
Nariño	8	0	6	0	2	\$ 854.390.202	\$ 279.610.000	1	0	0	0	0
Norte de Santander	0	0	0	0	0	\$ 0	\$ 0	0	0	0	0	0
Putumayo	9	0	1	0	8	\$ 356.055.000	\$ 230.010.000	1	0	0	0	0
Quindío	1	0	1	0	0	\$ 84.695.667	\$ 16.000.000	0	0	0	0	0
Risaralda	1	0	0	0	1	\$ 50.000.000	\$ 0	0	0	0	0	0
San Andrés	0	0	0	0	0	\$ 0	\$ 0	0	0	0	0	0
Santander	5	0	1	2	2	\$ 441.500.000	\$ 311.628.500	3	0	0	0	6
Sucre	5	0	0	0	5	\$ 152.000.000	\$ 0	0	0	0	0	0
Tolima	26	0	10	6	10	\$ 3.217.740.000	\$ 483.110.000	4	0	0	0	6
Valle	36	0	11	14	11	\$ 9.424.666.260	\$ 5.025.093.088	7	0	0	0	2
Vaupés	0	0	0	0	0	\$ 0	\$ 0	0	0	0	0	0
Vichada	0	0	0	0	0	\$ 0	\$ 0	0	0	0	0	0
Bogotá, D.C.	31	0	12	14	6	\$ 7.494.848.922	\$ 1.753.428.922	5	0	0	0	16
TOTAL	324	0	162	72	92	\$ 51.612.896.124	\$ 15.758.418.188	65	0	0	0	175

TABLA 21. HURTO A ENTIDADES FINANCIERAS 2014

DEPARTAMENTO	ENERO	FEBRERO	MARZO	ABRIL	MAYO	JUNIO	JULIO	AGOSTO	SEPTIEMBRE	OCTUBRE	NOVIEMBRE	DICIEMBRE	TOTAL 2014	TOTAL 2013	VARIACIÓN PORCENTUAL 2014-2013	PARTICIPACIÓN 2014
Amazonas	0	0	0	0	0	0	0	0	0	0	0	0	0	0	0%	0,00%
Antioquia	0	0	0	0	1	0	0	0	0	1	4	2	8	31	-74%	7,41%
Arauca	0	0	0	0	0	0	0	0	0	0	0	0	0	0	0%	0,00%
Atlántico	1	2	1	2	2	3	1	1	1	1	1	0	15	14	7%	13,89%
Bolívar	1	0	1	0	0	0	0	2	0	1	0	0	5	2	150%	4,63%
Boyacá	0	0	0	0	0	0	0	0	0	1	0	1	2	0	100%	1,85%
Caldas	0	0	0	0	0	0	0	0	0	0	0	0	0	0	0%	0,00%
Caquetá	0	0	0	0	0	0	0	0	0	0	0	0	0	0	0%	0,00%
Casanare	0	1	0	0	1	0	0	1	0	0	1	0	4	0	100%	3,70%
Cauca	0	0	0	0	1	0	0	0	0	0	0	0	1	0	100%	0,93%
Cesar	2	0	0	0	0	0	0	0	0	0	0	0	2	2	0%	1,85%
Chocó	0	0	0	0	0	0	0	0	0	0	0	0	0	0	0%	0,00%
Córdoba	0	0	1	0	0	0	0	0	0	0	1	1	3	3	0%	2,78%
Cundinamarca	0	0	1	0	0	0	0	0	0	0	1	0	2	0	100%	1,85%
Guainía	0	0	0	0	0	0	0	0	0	0	0	0	0	0	0%	0,00%
Guajira	0	0	0	0	0	0	0	0	0	0	0	0	0	0	0%	0,00%
Guaviare	0	0	0	0	0	0	0	0	0	0	0	0	0	0	0%	0,00%
Huila	0	0	0	1	0	1	0	0	1	0	0	0	3	4	-25%	2,78%
Magdalena	0	0	0	0	0	0	0	0	1	0	1	0	2	7	-71%	1,85%
Meta	0	0	0	1	0	0	1	0	2	1	1	0	6	1	500%	5,56%
Nariño	0	0	0	0	0	0	0	0	0	0	1	0	1	1	0%	0,93%
Norte de Santander	0	0	0	0	0	0	0	0	0	0	0	0	0	2	-100%	0,00%
Putumayo	0	0	0	0	0	0	0	0	0	0	0	0	0	0	0%	0,00%
Quindío	0	0	0	0	0	0	0	1	0	0	0	0	1	0	100%	0,93%
Risaralda	0	1	1	0	0	0	0	0	0	0	0	0	2	0	100%	1,85%
San Andrés	0	0	0	0	0	0	0	0	0	0	0	0	0	0	0%	0,00%
Santander	0	0	0	0	0	0	0	1	1	0	0	0	2	1	100%	1,85%
Sucre	0	0	0	0	0	0	0	0	0	1	0	0	1	1	0%	0,93%
Tolima	0	0	0	0	0	0	0	0	1	0	0	0	1	0	100%	0,93%
Valle	1	1	0	0	1	0	2	0	0	0	0	1	6	5	20%	5,56%
Vaupés	0	0	0	0	0	0	0	0	0	0	0	0	0	0	0%	0,00%
Vichada	0	0	0	0	0	0	0	0	0	0	0	0	0	0	0%	0,00%
Bogotá, D.C.	9	7	3	5	2	2	0	1	6	5	1	0	41	15	173%	37,96%
TOTAL	14	12	8	9	8	6	4	7	13	10	12	5	108	89	21%	100,00%

TABLA 22. HURTO A ENTIDADES FINANCIERAS POR CATEGORÍAS 2014

DEPARTAMENTO	BANCOS		COOPERATIVAS		TOTAL	
	CASOS	VALOR HURTADO EN PESOS	CASOS	VALOR HURTADO EN PESOS	CASOS	VALOR HURTADO EN PESOS
Amazonas	0	0	0	0	0	0
Antioquia	7	663.860.160	1	18.629.000	8	682.489.160
Arauca	0	0	0	0	0	0
Atlántico	10	416.681.865	5	265.807.219	15	682.489.084
Bolívar	5	741.610.014	0	0	5	741.610.014
Boyacá	1	86.000.000	1	280.000	2	86.280.000
Caldas	0	0	0	0	0	0
Caquetá	0	0	0	0	0	0
Casanare	4	38.294.000	0	0	4	38.294.000
Cauca	1	2.032.000	0	0	1	2.032.000
Cesar	2	251.146.000	0	0	2	251.146.000
Chocó	0	0	0	0	0	0
Córdoba	3	88.933.498	0	0	3	88.933.498
Cundinamarca	2	350.000.000	0	0	2	350.000.000
Guainía	0	0	0	0	0	0
Guajira	0	0	0	0	0	0
Guaviare	0	0	0	0	0	0
Huila	2	283.803.998	1	12.000.000	3	295.803.998
Magdalena	2	445.600.000	0	0	2	445.600.000
Meta	6	59.285.778	0	0	6	59.285.778
Nariño	1	22.969.185	0	0	1	22.969.185
Norte de Santander	0	0	0	0	0	0
Putumayo	0	0	0	0	0	0
Quindío	1	17.739.696	0	0	1	17.739.696
Risaralda	2	16.155.000	0	0	2	16.155.000
San Andrés	0	0	0	0	0	0
Santander	2	34.675.826	0	0	2	34.675.826
Sucre	1	45.500.400	0	0	1	45.500.400
Tolima	1	22.000.000	0	0	1	22.000.000
Valle	6	69.554.000	0	0	6	69.554.000
Vaupés	0	0	0	0	0	0
Vichada	0	0	0	0	0	0
Bogotá, D.C.	38	406.797.110	3	110.306.313	41	517.103.423
TOTAL	97	4.062.638.530	11	407.022.532	108	4.469.661.062

TABLA 23. ENTIDADES FINANCIERAS AFECTADAS, AUTORES Y VALOR HURTADO 2014

ENTIDAD	AUTORES			TOTAL	VALOR HURTADO (EN PESOS)
	DELINCUENCIA COMÚN	SIN ESTABLECER	SUBVERSIÓN		
Banco Agrario	0	14	0	14	2.078.105.921
Banco AV Villas	0	3	0	3	5.443.000
Banco Bancolombia	1	9	0	10	404.786.679
Banco BBVA	0	13	0	13	83.272.311
Banco Caja Social	1	20	0	21	170.606.973
Banco Davivienda	0	26	0	26	650.329.077
Banco de Bogotá	1	7	0	8	352.199.993
Banco de Occidente	0	1	0	1	6.211.000
Banco Popular	1	1	0	2	55.790.000
Banco Sudameris	0	1	0	1	95.323.436
Bancamía	0	5	0	5	252.208.672
Cooperativa Cofisam	0	1	0	1	12.000.000
Cooperativa de Ahorros y Crédito Colanta	0	1	0	1	18.629.000
Grupo HELM	0	2	0	2	284.755.000
TOTAL	4	104	0	108	4.469.661.062

TABLA 24. HURTO SOBRE CABEZAS DE GANADO (ABIGEATO) 2014

DEPARTAMENTO	ENERO	FEBRERO	MARZO	ABRIL	MAYO	JUNIO	JULIO	AGOSTO	SEPTIEMBRE	OCTUBRE	NOVIEMBRE	DICIEMBRE	TOTAL 2014	TOTAL 2013	VARIACIÓN PORCENTUAL 2014-2013	PARTICIPACIÓN 2014
Amazonas	0	0	0	0	0	0	0	0	0	0	0	0	0	0	0%	0,00%
Antioquia	10	9	8	6	5	2	2	16	15	7	3	7	90	70	29%	4,63%
Arauca	1	1	0	1	0	0	3	3	5	6	5	1	26	20	30%	1,34%
Atlántico	5	22	3	0	2	0	7	2	1	2	5	2	51	159	-68%	2,62%
Bolívar	7	7	3	3	5	3	2	2	5	3	6	5	51	63	-19%	2,62%
Boyacá	18	17	17	8	11	13	9	13	14	9	5	15	149	195	-24%	7,66%
Caldas	1	3	2	1	3	4	3	3	2	1	1	0	24	37	-35%	1,23%
Caquetá	3	4	4	2	5	3	4	11	3	1	3	3	46	59	-22%	2,37%
Casanare	7	4	1	4	11	5	24	20	16	19	7	12	130	62	110%	6,69%
Cauca	3	4	1	1	5	3	5	7	6	5	6	1	47	63	-25%	2,42%
Cesar	7	4	11	10	17	4	8	4	6	2	1	3	77	113	-32%	3,96%
Chocó	0	0	0	1	0	0	0	0	0	0	0	0	1	2	-50%	0,05%
Córdoba	18	7	2	16	18	6	14	8	12	2	6	8	117	130	-10%	6,02%
Cundinamarca	4	18	12	14	9	4	0	0	1	1	1	2	66	69	-4%	3,40%
Guainía	0	0	0	0	0	0	0	0	0	0	0	0	0	0	0%	0,00%
Guajira	6	6	9	4	3	4	9	6	5	6	10	3	71	85	-16%	3,65%
Guaviare	0	0	0	0	0	0	0	0	0	0	0	0	0	0	0%	0,00%
Huila	11	5	9	14	14	7	8	9	12	15	8	18	130	125	4%	6,69%
Magdalena	5	8	1	6	3	1	6	6	3	4	2	11	56	68	-18%	2,88%
Meta	15	6	6	9	5	14	16	8	7	6	13	21	126	137	-8%	6,48%
Nariño	1	2	2	0	3	5	3	2	3	1	2	1	25	27	-7%	1,29%
Norte de Santander	2	3	2	0	0	0	0	0	3	2	2	3	17	22	-23%	0,87%
Putumayo	0	1	1	0	0	0	0	0	0	1	0	0	3	7	-57%	0,15%
Quindío	4	7	3	1	4	2	1	3	4	6	3	4	42	33	27%	2,16%
Risaralda	3	4	1	2	3	0	2	2	1	3	1	0	22	36	-39%	1,13%
San Andrés	0	0	0	0	0	0	0	0	0	0	0	0	0	0	0%	0,00%
Santander	5	1	5	6	6	3	5	5	3	2	6	3	50	51	-2%	2,57%
Sucre	5	8	10	8	5	3	21	5	10	7	11	15	108	135	-20%	5,56%
Tolima	22	37	33	23	26	22	25	21	16	7	5	8	245	329	-26%	12,60%
Valle	17	16	12	9	8	9	12	13	13	13	11	10	143	142	1%	7,36%
Vaupés	0	0	0	0	0	0	0	0	0	0	0	0	0	1	-100%	0,00%
Vichada	1	1	0	1	0	1	0	0	0	2	0	2	8	11	-27%	0,41%
Bogotá, D.C.	4	1	2	5	4	2	1	1	0	1	0	2	23	59	-61%	1,18%
TOTAL	185	206	160	155	175	120	190	170	166	134	123	160	1.944	2.310	-16%	100,00%

TABLA 25. SECUESTRO 2014

DEPARTAMENTO	ENERO	FEBRERO	MARZO	ABRIL	MAYO	JUNIO	JULIO	AGOSTO	SEPTIEMBRE	OCTUBRE	NOVIEMBRE	DICIEMBRE	TOTAL 2014	TOTAL 2013	VARIACIÓN PORCENTUAL 2014-2013	TASA POR 100.000 HABITANTES 2014	PARTICIPACIÓN 2014
Amazonas	0	0	0	0	0	0	0	0	0	0	0	0	0	0	0%	0	0,00%
Antioquia	2	3	3	2	5	2	1	2	0	1	0	0	21	26	-19%	0	7,29%
Arauca	2	3	5	2	6	1	3	1	1	2	2	0	28	35	-20%	11	9,72%
Atlántico	0	0	0	0	0	0	0	0	0	0	0	0	0	3	-100%	0	0,00%
Bolívar	0	0	0	0	0	0	0	0	0	0	2	0	2	7	-71%	0	0,69%
Boyacá	0	1	3	0	0	2	2	2	0	0	0	0	10	13	-23%	1	3,47%
Caldas	1	0	0	0	0	0	0	0	0	0	0	0	1	1	0%	0	0,35%
Caquetá	0	1	1	0	1	0	0	0	0	0	0	0	3	3	0%	1	1,04%
Casanare	0	0	1	0	0	0	0	0	0	1	0	0	2	13	-85%	1	0,69%
Cauca	0	1	1	0	1	2	2	0	2	0	4	1	14	26	-46%	1	4,86%
Cesar	1	0	1	0	1	1	0	1	3	0	0	0	8	3	167%	1	2,78%
Chocó	0	1	0	0	0	0	0	1	2	0	3	1	8	10	-20%	2	2,78%
Córdoba	0	0	0	0	0	0	0	0	0	0	1	0	1	2	-50%	0	0,35%
Cundinamarca	3	0	0	1	0	0	0	0	1	0	0	0	5	8	-38%	0	1,74%
Guanía	0	0	0	0	0	0	0	0	0	0	0	0	0	0	0%	0	0,00%
Guajira	0	0	0	0	0	4	2	1	2	0	6	0	15	3	400%	2	5,21%
Guaviare	0	0	0	0	0	0	0	0	0	0	0	0	0	2	-100%	0	0,00%
Huila	0	2	0	1	0	0	1	3	0	0	0	0	7	3	133%	1	2,43%
Magdalena	0	0	1	1	1	0	1	0	0	0	0	0	4	1	300%	0	1,39%
Meta	0	2	5	1	0	3	0	0	0	1	1	1	14	7	100%	1	4,86%
Nariño	1	0	2	1	3	0	0	1	1	1	0	1	11	6	83%	1	3,82%
Norte de Santander	2	6	4	1	1	2	2	1	1	2	0	1	23	15	53%	2	7,99%
Putumayo	0	1	0	1	1	0	0	0	1	1	2	1	8	9	-11%	2	2,78%
Quindío	0	0	0	0	0	0	1	0	0	0	0	0	1	3	-67%	0	0,35%
Risaralda	1	0	0	0	0	0	0	0	0	0	0	0	1	6	-83%	0	0,35%
San Andrés	0	0	0	0	0	0	0	0	0	0	0	0	0	0	0%	0	0,00%
Santander	1	0	2	0	1	0	0	0	0	0	0	0	4	5	-20%	0	1,39%
Sucre	0	1	0	0	0	0	1	0	0	1	0	0	3	1	200%	0	1,04%
Tolima	5	3	0	5	5	3	7	1	2	1	1	2	35	8	338%	2	12,15%
Valle	5	2	4	1	0	4	1	3	2	2	1	5	30	38	-21%	1	10,42%
Vaupés	0	0	0	0	0	0	0	0	0	0	0	0	0	0	0%	0	0,00%
Vichada	0	0	0	0	0	0	0	0	0	0	0	0	0	1	-100%	0	0,00%
Bogotá, D.C.	3	3	2	1	2	5	7	3	1	2	0	0	29	41	-29%	0	10,07%
TOTAL	27	30	35	18	28	29	31	20	19	15	23	13	288	299	-4%	1	100,00%

TABLA 26. SECUESTROS EN ORDEN CRONOLÓGICO Y SITUACIÓN DEL SECUESTRAO 2014

MESES	TOTAL	SITUACIÓN				RESCATADOS					
		MUERTOS	FUGA	LIBERADOS (1)	LIBERADOS	CAUTIVOS	POLICÍA	FFMM (2)	CTI (3)	INTERFUERZAS (4)	TOTAL
Enero	27	0	0	0	19	1	4	3	0	0	7
Febrero	30	3	0	0	10	2	15	0	0	0	15
Marzo	35	2	2	1	15	1	13	1	0	0	14
Abril	18	4	1	0	7	0	5	1	0	0	6
Mayo	28	1	3	0	14	0	9	1	0	0	10
Junio	29	1	0	0	21	1	6	0	0	0	6
Julio	31	4	0	1	13	2	11	0	0	0	11
Agosto	20	2	2	2	8	0	5	1	0	0	6
Septiembre	19	0	0	1	11	0	7	0	0	0	7
Octubre	15	0	0	3	6	1	4	1	0	0	5
Noviembre	23	0	0	6	9	0	7	1	0	0	8
Diciembre	13	2	0	0	2	4	5	0	0	0	5
TOTAL	288	19	8	14	135	12	91	9	0	0	100

Los rescates corresponden a personas secuestradas solo durante el año 2014

(1) Liberados por presión de organismos de seguridad

(2) Fuerzas Militares

(3) Cuerpo Técnico de Investigación

(4) Grupos Gaulias conformados Ejército y Policía

TABLA 27. SECUESTRO SEGÚN AUTOR 2014

DEPARTAMENTO	BANDAS CRIMINALES	DELINCUENCIA COMÚN	EJÉRCITO DE LIBERACIÓN NACIONAL	FUERZAS ARMADAS REVOLUCIONARIAS DE COLOMBIA	TOTAL
Amazonas	0	0	0	0	0
Antioquia	1	19	1	0	21
Arauca	0	7	17	4	28
Atlántico	0	0	0	0	0
Bolívar	0	2	0	0	2
Boyacá	0	9	1	0	10
Caldas	0	1	0	0	1
Caquetá	0	3	0	0	3
Casanare	0	2	0	0	2
Cauca	0	11	0	3	14
Cesar	0	4	4	0	8
Chocó	0	3	2	3	8
Córdoba	0	1	0	0	1
Cundinamarca	0	5	0	0	5
Guainía	0	0	0	0	0
Guajira	0	10	0	5	15
Guaviare	0	0	0	0	0
Huila	0	5	0	2	7
Magdalena	0	4	0	0	4
Meta	1	8	0	5	14
Nariño	0	7	0	4	11
Norte de Santander	1	16	5	1	23
Putumayo	0	8	0	0	8
Quindío	0	1	0	0	1
Risaralda	0	1	0	0	1
San Andrés	0	0	0	0	0
Santander	0	3	1	0	4
Sucre	0	3	0	0	3
Tolima	0	33	0	2	35
Valle	3	26	0	1	30
Vaupés	0	0	0	0	0
Vichada	0	0	0	0	0
Bogotá, D.C.	0	29	0	0	29
TOTAL	6	221	31	30	288

TABLA 28. EXTORSIÓN 2014

DEPARTAMENTO	ENERO	FEBRERO	MARZO	ABRIL	MAYO	JUNIO	JULIO	AGOSTO	SEPTIEMBRE	OCTUBRE	NOVIEMBRE	DICIEMBRE	TOTAL 2014	TOTAL 2013	VARIACIÓN PORCENTUAL 2014-2013	TASA POR 100.000 HABITANTES 2014	PARTICIPACIÓN 2014
Amazonas	0	0	0	1	0	0	0	1	0	1	0	0	3	3	0%	4	0,06%
Antioquia	68	65	53	45	52	40	48	32	38	35	32	13	521	871	-40%	8	10,65%
Arauca	7	1	5	3	14	2	0	15	11	5	1	0	64	67	-4%	25	1,31%
Atlántico	15	21	11	8	7	9	9	11	14	13	9	4	131	239	-45%	5	2,68%
Bolívar	21	32	16	13	14	10	14	24	11	20	14	11	200	228	-12%	10	4,09%
Boyacá	11	10	6	9	15	5	10	12	11	9	2	7	107	65	65%	8	2,19%
Caldas	7	7	9	8	7	5	6	15	8	2	5	1	80	54	48%	8	1,64%
Caquetá	11	6	8	8	9	8	5	7	5	10	10	1	88	58	52%	19	1,80%
Casanare	8	10	9	6	10	12	18	21	10	18	8	5	135	124	9%	39	2,76%
Cauca	12	20	11	25	14	28	21	32	29	15	11	6	224	226	-1%	16	4,58%
Cesar	11	14	14	7	10	6	16	9	10	16	5	12	130	136	-4%	13	2,66%
Chocó	11	6	13	6	8	8	5	12	7	4	2	1	83	75	11%	17	1,70%
Córdoba	24	14	15	8	7	10	8	5	9	9	2	3	114	104	10%	7	2,33%
Cundinamarca	8	25	20	15	14	13	18	8	7	1	5	2	136	115	18%	5	2,78%
Guainía	0	0	0	0	0	0	0	0	0	0	0	0	0	1	-100%	0	0,00%
Guajira	9	6	12	4	13	13	15	8	7	10	7	2	106	125	-15%	11	2,17%
Guaviare	1	2	2	0	2	1	2	0	3	1	1	1	16	11	45%	15	0,33%
Huila	18	15	17	17	25	13	26	33	25	10	19	5	223	170	33%	20	4,62%
Magdalena	14	15	15	2	12	9	11	16	18	10	6	0	128	147	-13%	10	2,62%
Meta	50	50	42	39	36	49	56	57	42	11	1	4	437	353	24%	46	8,93%
Nariño	14	23	11	15	32	13	34	29	36	15	14	3	239	64	273%	14	4,89%
Norte de Santander	11	11	11	9	9	10	9	16	27	9	16	3	141	103	37%	10	2,88%
Putumayo	7	5	6	4	3	5	5	5	7	0	1	0	48	41	17%	14	0,98%
Quindío	3	4	4	4	3	6	3	6	3	1	8	0	45	51	-12%	8	0,92%
Risaralda	15	7	11	4	9	6	6	7	5	11	3	1	85	92	-8%	9	1,74%
San Andrés	1	0	0	2	1	5	0	4	4	2	2	0	21	5	320%	28	0,43%
Santander	23	20	19	12	7	14	15	15	11	7	8	3	154	164	-6%	8	3,15%
Sucre	12	8	9	21	12	10	10	6	13	13	4	3	121	98	23%	14	2,47%
Tolima	12	15	22	20	39	23	45	46	37	28	2	5	294	255	15%	21	6,01%
Valle	56	59	38	30	35	34	43	50	54	62	45	14	520	393	32%	11	10,63%
Vaupés	1	0	0	0	0	0	0	0	0	0	0	0	1	0	100%	2	0,02%
Vichada	0	0	0	0	0	0	0	0	0	0	0	0	0	0	0%	0	0,00%
Bogotá, D.C.	36	37	38	27	24	18	19	25	42	18	8	1	293	367	-20%	4	5,99%
TOTAL	497	508	447	372	443	387	477	527	504	366	251	111	4.888	4.805	2%	10	100,00%

TABLA 29. EXTORSIÓN SEGÚN AUTOR 2014

DEPARTAMENTO	BANDAS CRIMINALES	DELINCUENCIA COMÚN	EJÉRCITO DE LIBERACIÓN NACIONAL	FUERZAS ARMADAS REVOLUCIONARIAS DE COLOMBIA	EJÉRCITO POPULAR DE LIBERACIÓN	TOTAL
Amazonas	0	3	0	0	0	3
Antioquia	12	506	0	3	0	521
Arauca	0	54	7	3	0	64
Atlántico	20	111	0	0	0	131
Bolívar	19	179	1	1	0	200
Boyacá	3	89	3	12	0	107
Caldas	2	78	0	0	0	80
Caquetá	6	59	0	23	0	88
Casanare	1	111	7	16	0	135
Cauca	2	184	3	35	0	224
Cesar	8	122	0	0	0	130
Chocó	2	68	7	6	0	83
Córdoba	5	109	0	0	0	114
Cundinamarca	1	123	0	12	0	136
Guainía	0	0	0	0	0	0
Guajira	17	83	1	5	0	106
Guaviare	2	9	0	5	0	16
Huila	0	140	0	83	0	223
Magdalena	28	100	0	0	0	128
Meta	54	252	0	131	0	437
Nariño	2	226	0	11	0	239
Norte de Santander	8	132	1	0	0	141
Putumayo	0	42	0	6	0	48
Quindío	0	44	0	1	0	45
Risaralda	1	84	0	0	0	85
San Andrés	1	20	0	0	0	21
Santander	5	147	1	1	0	154
Sucre	6	115	0	0	0	121
Tolima	0	262	1	31	0	294
Valle	30	480	0	10	0	520
Vaupés	0	0	0	1	0	1
Vichada	0	0	0	0	0	0
Bogotá, D.C.	3	250	0	40	0	293
TOTAL	238	4.182	32	436	0	4.888

TABLA 30. TERRORISMO 2014

DEPARTAMENTO	ENERO	FEBRERO	MARZO	ABRIL	MAYO	JUNIO	JULIO	AGOSTO	SEPTIEMBRE	OCTUBRE	NOVIEMBRE	DICIEMBRE	TOTAL 2014	TOTAL 2013	VARIACIÓN PORCENTUAL 2014-2013	PARTICIPACIÓN 2014
Amazonas	0	0	1	0	1	0	0	0	0	0	0	0	2	0	100%	0,36%
Antioquia	9	8	5	1	6	5	19	6	10	9	7	0	85	116	-27%	15,26%
Arauca	1	9	10	1	3	2	5	4	1	2	0	0	38	39	-3%	6,82%
Atlántico	0	0	0	0	0	0	0	0	0	0	0	0	0	1	-100%	0,00%
Bolívar	0	0	1	0	1	0	0	0	0	0	0	0	2	2	0%	0,36%
Boyacá	1	1	1	0	1	2	0	0	0	0	2	0	8	3	167%	1,44%
Caldas	0	0	0	0	0	0	0	0	0	0	0	0	0	0	0%	0,00%
Caquetá	1	0	0	0	0	0	0	1	0	1	0	0	3	10	-70%	0,54%
Casanare	0	1	0	0	0	1	0	1	0	1	0	0	4	2	100%	0,72%
Cauca	2	2	4	3	0	1	1	3	5	2	3	2	28	40	-30%	5,03%
Cesar	0	0	0	0	0	0	0	0	0	0	0	0	0	4	-100%	0,00%
Chocó	2	4	1	0	3	4	2	1	0	0	1	0	18	16	13%	3,23%
Córdoba	0	0	0	0	0	0	0	0	0	0	0	0	0	0	0%	0,00%
Cundinamarca	0	0	0	0	0	0	0	0	0	0	0	0	0	0	0%	0,00%
Guainía	0	0	0	0	0	0	0	0	0	0	0	0	0	0	0%	0,00%
Guajira	0	1	1	1	1	2	1	1	0	0	1	0	9	32	-72%	1,62%
Guaviare	1	0	1	0	0	0	2	0	0	0	0	0	4	15	-73%	0,72%
Huila	1	1	1	0	0	0	12	8	4	3	7	8	45	15	200%	8,08%
Magdalena	0	1	1	0	0	0	0	0	0	0	1	0	3	3	0%	0,54%
Meta	1	2	6	1	4	5	16	9	9	5	0	4	62	34	82%	11,13%
Nariño	8	7	6	7	6	0	12	4	1	8	8	3	70	71	-1%	12,57%
Norte de Santander	2	4	7	5	0	3	2	2	3	5	3	19	55	133	-59%	9,87%
Putumayo	12	5	4	3	12	3	13	5	8	5	4	2	76	92	-17%	13,64%
Quindío	0	0	0	1	0	0	0	0	0	0	0	0	1	1	0%	0,18%
Risaralda	0	0	0	0	0	0	0	0	0	0	0	0	0	1	-100%	0,00%
San Andrés	0	0	0	0	0	0	0	0	0	0	0	0	0	0	0%	0,00%
Santander	1	0	0	0	0	0	1	1	0	0	0	0	3	2	50%	0,54%
Sucre	0	0	0	0	0	0	0	0	0	0	0	0	0	0	0%	0,00%
Tolima	0	1	1	0	2	0	0	0	1	3	3	2	13	24	-46%	2,33%
Valle	2	0	0	2	2	1	3	2	1	1	3	0	17	15	13%	3,05%
Vaupés	0	0	0	0	0	0	0	0	0	0	0	0	0	0	0%	0,00%
Vichada	0	0	0	0	0	0	0	1	1	1	0	0	2	0	100%	0,36%
Bogotá, D.C.	0	0	0	1	0	3	4	1	0	0	0	0	9	9	0%	1,62%
TOTAL	44	47	51	26	42	32	93	50	44	45	43	40	557	680	-18%	100,00%

TABLA 31. TERRORISMO SEGÚN PÉRDIDAS, VÍCTIMAS Y AUTORES 2014

DEPARTAMENTO	TOTAL CASOS	VALOR PÉRDIDAS EN PESOS	VÍCTIMAS		TERRORISTAS CAPTURADOS	AUTORES				
			MUERTOS	HERIDOS		BANDAS CRIMINALES	DELINCUENCIA COMÚN	EJÉRCITO DE LIBERACIÓN NACIONAL	FUERZAS ARMADAS REVOLUCIONARIAS DE COLOMBIA	SIN ESTABLECER
Amazonas	2	100.000	6	2	0	0	0	0	2	0
Antioquia	85	7.243.050.000	13	55	8	4	7	2	69	3
Arauca	38	800.050.000	2	35	4	0	0	19	14	5
Atlántico	0	0	0	0	0	0	0	0	0	0
Bolívar	2	80.100.001	0	0	0	0	0	1	0	1
Boyacá	8	42.100.000	0	6	3	0	1	4	0	3
Caldas	0	0	0	0	2	0	0	0	0	0
Caquetá	3	715.000.000	1	4	0	0	0	0	1	2
Casanare	4	185.500.000	1	0	1	0	2	0	1	1
Cauca	28	2.171.510.000	0	5	12	0	0	0	16	12
Cesar	0	0	0	0	0	0	0	0	0	0
Chocó	18	884.450.000	5	40	1	0	0	3	6	9
Córdoba	0	0	2	0	0	0	0	0	0	0
Cundinamarca	0	0	0	0	1	0	0	0	0	0
Guainía	0	0	0	0	0	0	0	0	0	0
Guajira	9	276.840.000	0	0	2	1	4	0	4	0
Guaviare	4	132.200.000	0	0	1	0	0	0	3	1
Huila	45	1.981.275.800	2	7	10	0	7	0	27	11
Magdalena	3	83.000.000	0	4	1	0	0	0	0	3
Meta	62	3.020.795.000	2	10	10	0	5	0	40	17
Nariño	70	6.871.755.001	15	88	9	0	0	0	67	3
Norte de Santander	55	3.543.535.000	11	37	27	0	0	14	9	32
Putumayo	76	2.000.625.000	2	8	7	0	8	0	64	4
Quindío	1	500.000	0	0	0	0	0	0	1	0
Risaralda	0	0	0	1	5	0	0	0	0	0
San Andrés	0	0	0	0	0	0	0	0	0	0
Santander	3	125.620.000	0	0	0	0	0	1	1	1
Sucre	0	0	0	0	2	0	0	0	0	0
Tolima	13	680.900.000	0	2	8	0	0	0	8	5
Valle	17	82.750.000	1	17	15	0	4	0	8	5
Vaupés	0	0	0	0	0	0	0	0	0	0
Vichada	2	98.000.000	0	0	0	0	0	0	0	2
Bogotá, D.C.	9	72.100.000	0	3	3	0	0	0	0	9
TOTAL	557	31.091.755.802	63	324	132	5	38	44	341	129

TABLA 32. TERRORISMO SEGÚN CLASE DE ARTEFACTO 2014

DEPARTAMENTO	ARTEFACTOS EXPLOTADOS						ARTEFACTOS DESACTIVADOS								
	ARTEFACTO INCENDIARIO	MOTOCICLETA BOMBA	CARGA DINAMITA	CARRO BOMBA	GRANADAS	CILINDRO BOMBA	MINA ANTIPERSONAL	OTROS	TOTAL	CARRO BOMBA	CILINDRO BOMBA	GRANADAS	MINA ANTIPERSONAL	OTROS	TOTAL
Amazonas	0	0	2	0	0	0	0	0	2	0	0	0	0	0	0
Antioquia	19	1	45	0	6	1	9	4	85	0	0	1	1	6	8
Arauca	3	0	26	0	6	2	1	0	38	0	3	0	0	27	30
Atlántico	0	0	0	0	0	0	0	0	0	0	0	0	0	0	0
Bolívar	0	0	1	0	1	0	0	0	2	0	4	2	0	6	12
Boyacá	1	0	5	0	2	0	0	0	8	0	0	0	0	0	0
Caldas	0	0	0	0	0	0	0	0	0	0	0	0	0	0	0
Caquetá	2	0	0	1	0	0	0	0	3	0	0	0	0	3	3
Casanare	1	0	0	0	2	0	0	1	4	0	0	1	0	6	7
Cauca	7	0	13	0	6	1	0	1	28	0	1	0	0	8	9
Cesar	0	0	0	0	0	0	0	0	0	0	0	1	0	18	19
Chocó	8	0	3	1	4	0	0	2	18	0	0	0	0	5	5
Córdoba	0	0	0	0	0	0	0	0	0	0	0	0	0	0	0
Cundinamarca	0	0	0	0	0	0	0	0	0	0	0	0	0	0	0
Guainía	0	0	0	0	0	0	0	0	0	0	0	0	0	0	0
Guajira	0	0	4	0	4	0	0	1	9	0	0	0	0	3	3
Guaviare	0	0	2	0	1	0	0	1	4	0	0	0	0	0	0
Huila	13	0	24	0	6	0	0	2	45	0	0	1	1	9	11
Magdalena	1	0	0	0	2	0	0	0	3	0	0	0	0	0	0
Meta	13	0	28	0	19	1	1	0	62	0	0	8	1	10	19
Nariño	6	0	39	1	18	2	1	3	70	0	0	0	0	41	41
Norte de Santander	7	0	39	2	1	1	3	2	55	0	3	0	0	25	28
Putumayo	5	0	63	0	6	0	1	1	76	0	0	0	0	9	9
Quindío	0	0	1	0	0	0	0	0	1	0	0	0	0	0	0
Risaralda	0	0	0	0	0	0	0	0	0	0	0	0	0	0	0
San Andrés	0	0	0	0	0	0	0	0	0	0	0	0	0	0	0
Santander	0	0	2	0	1	0	0	0	3	0	0	0	0	2	2
Sucre	0	0	0	0	0	0	0	0	0	0	0	0	0	0	0
Tolima	4	0	8	0	1	0	0	0	13	0	0	0	0	0	0
Valle	0	1	5	0	10	0	0	1	17	0	0	0	0	0	0
Vaupés	0	0	0	0	0	0	0	0	0	0	0	0	0	0	0
Vichada	2	0	0	0	0	0	0	0	2	0	0	0	0	0	0
Bogotá, D.C.	0	0	6	0	3	0	0	0	9	0	0	0	0	12	12
TOTAL	92	2	316	5	99	8	16	19	557	0	11	14	3	190	218

TABLA 33- ACCIONES SUBVERSIVAS CONTRA LA POLICÍA NACIONAL 2014

DEPARTAMENTO	ENERO	FEBRERO	MARZO	ABRIL	MAYO	JUNIO	JULIO	AGOSTO	SEPTIEMBRE	OCTUBRE	NOVIEMBRE	DICIEMBRE	TOTAL 2014	TOTAL 2013	VARIACIÓN PORCENTUAL 2014-2013	PARTICIPACIÓN 2014
Amazonas	0	0	1	0	1	0	0	0	0	0	0	0	2	0	0%	1,19%
Antioquia	4	2	2	0	4	1	4	5	8	3	1	0	34	32	6%	20,24%
Arauca	0	4	4	2	0	2	3	3	0	1	2	3	24	22	9%	14,29%
Atlántico	0	0	0	0	0	0	0	0	0	0	0	0	0	0	0%	0,00%
Bolívar	0	0	0	0	1	0	1	1	0	0	0	0	3	0	0%	1,79%
Boyacá	0	0	0	0	0	0	0	0	0	0	0	0	0	0	0%	0,00%
Caldas	0	0	0	0	0	0	0	0	0	0	0	0	0	0	0%	0,00%
Caquetá	0	0	0	1	0	0	1	0	0	1	0	0	3	11	-73%	1,79%
Casanare	0	1	0	1	0	0	0	0	1	0	1	1	5	2	150%	2,98%
Cauca	3	5	10	3	1	1	4	4	4	3	4	0	42	28	50%	25,00%
Cesar	0	0	0	0	0	0	0	0	0	0	0	0	0	1	-100%	0,00%
Chocó	0	0	0	0	1	0	0	0	0	0	0	0	1	4	-75%	0,60%
Córdoba	0	0	0	0	0	0	0	0	1	0	0	0	1	0	0%	0,60%
Cundinamarca	0	0	0	0	0	0	0	0	0	0	0	0	0	0	0%	0,00%
Guainía	0	0	0	0	0	0	0	0	0	0	0	0	0	0	0%	0,00%
Guajira	0	0	0	0	0	0	0	0	0	0	0	0	0	4	-100%	0,00%
Guaviare	0	0	0	1	0	0	0	0	0	1	1	0	3	2	50%	1,79%
Huila	0	0	0	0	0	0	0	0	0	0	0	0	0	4	-100%	0,00%
Magdalena	0	0	0	0	0	0	0	0	0	0	0	0	0	0	0%	0,00%
Meta	1	2	2	0	0	0	3	0	0	0	0	0	8	5	60%	4,76%
Nariño	0	1	2	2	0	0	3	3	4	1	1	0	17	19	-11%	10,12%
Norte de Santander	2	1	1	1	1	0	0	0	1	0	2	1	10	6	67%	5,95%
Putumayo	0	1	2	2	2	0	4	0	1	0	0	0	12	13	-8%	7,14%
Quindío	0	0	0	0	0	0	0	0	0	0	0	0	0	0	0%	0,00%
Risaralda	0	0	0	0	0	0	0	0	0	0	0	0	0	0	0%	0,00%
San Andrés	0	0	0	0	0	0	0	0	0	0	0	0	0	0	0%	0,00%
Santander	0	0	0	0	0	0	0	0	0	0	0	0	0	0	0%	0,00%
Sucre	0	0	0	0	0	0	0	0	0	0	0	0	0	0	0%	0,00%
Tolima	0	0	0	0	0	0	0	0	1	0	0	0	1	2	-50%	0,60%
Valle	0	0	0	0	1	0	0	0	0	0	1	0	2	3	-33%	1,19%
Vaupés	0	0	0	0	0	0	0	0	0	0	0	0	0	0	0%	0,00%
Vichada	0	0	0	0	0	0	0	0	0	0	0	0	0	0	0%	0,00%
Bogotá, D.C.	0	0	0	0	0	0	0	0	0	0	0	0	0	0	0%	0,00%
TOTAL	10	17	24	13	12	4	23	16	21	10	13	5	168	158	6%	100,00%

TABLA 34. ACCIONES SUBVERSIVAS CONTRA LA POLICÍA NACIONAL SEGÚN MODALIDAD 2014

DEPARTAMENTO	ASALTO A POBLACIÓN	ATAQUE A AERONAVE	ATAQUE A INSTALACIONES	CONTACTO ARMADO	EMBOSCADA	HOSTIGAMIENTO	INCURSIÓN A POBLACIÓN	RETÉN ILEGAL	TOTAL	PARTICIPACIÓN 2014
Amazonas	0	0	0	2	0	0	0	0	2	1,19%
Antioquia	0	1	3	0	5	11	11	14	34	20,24%
Arauca	0	0	11	1	2	10	0	0	24	14,29%
Atlántico	0	0	0	0	0	0	0	0	0	0,00%
Bolívar	0	0	0	0	1	2	0	0	3	1,79%
Boyacá	0	0	0	0	0	0	0	0	0	0,00%
Caldas	0	0	0	0	0	0	0	0	0	0,00%
Caquetá	0	0	1	0	2	0	0	0	3	1,79%
Casanare	0	0	0	0	1	4	0	0	5	2,98%
Cauca	0	0	3	0	2	37	0	0	42	25,00%
Cesar	0	0	0	0	0	0	0	0	0	0,00%
Chocó	0	0	0	0	1	0	0	0	1	0,60%
Córdoba	0	0	0	0	1	0	0	0	1	0,60%
Cundinamarca	0	0	0	0	0	0	0	0	0	0,00%
Guainía	0	0	0	0	0	0	0	0	0	0,00%
Guajira	0	0	0	0	0	0	0	0	0	0,00%
Guaviare	0	0	0	0	0	3	0	0	3	1,79%
Huila	0	0	0	0	0	0	0	0	0	0,00%
Magdalena	0	0	0	0	0	0	0	0	0	0,00%
Meta	0	0	0	0	0	6	0	2	8	4,76%
Nariño	0	0	2	0	2	13	0	0	17	10,12%
Norte de Santander	0	1	0	1	1	7	0	0	10	5,95%
Putumayo	0	0	0	3	0	8	0	1	12	7,14%
Quindío	0	0	0	0	0	0	0	0	0	0,00%
Risaralda	0	0	0	0	0	0	0	0	0	0,00%
San Andrés	0	0	0	0	0	0	0	0	0	0,00%
Santander	0	0	0	0	0	0	0	0	0	0,00%
Sucre	0	0	0	0	0	0	0	0	0	0,00%
Tolima	0	0	1	0	0	0	0	0	1	0,60%
Valle	0	0	1	1	0	0	0	0	2	1,19%
Vaupés	0	0	0	0	0	0	0	0	0	0,00%
Vichada	0	0	0	0	0	0	0	0	0	0,00%
Bogotá, D.C.	0	0	0	0	0	0	0	0	0	0,00%
TOTAL	0	2	22	8	18	101	0	17	168	100,00%

TABLA 35. ACCIONES SUBVERSIVAS CONTRA LA POLICÍA NACIONAL SEGÚN AUTOR 2014

DEPARTAMENTO	EJÉRCITO DE LIBERACIÓN NACIONAL	FUERZAS ARMADAS REVOLUCIONARIAS DE COLOMBIA	TOTAL	PARTICIPACIÓN 2014
Amazonas	0	2	2	1,19%
Antioquia	0	34	34	20,24%
Arauca	14	10	24	14,29%
Atlántico	0	0	0	0,00%
Bolívar	3	0	3	1,79%
Boyacá	0	0	0	0,00%
Caldas	0	0	0	0,00%
Caquetá	0	3	3	1,79%
Casanare	5	0	5	2,98%
Cauca	1	41	42	25,00%
Cesar	0	0	0	0,00%
Chocó	0	1	1	0,60%
Córdoba	0	1	1	0,60%
Cundinamarca	0	0	0	0,00%
Guainía	0	0	0	0,00%
Guajira	0	0	0	0,00%
Guaviare	0	3	3	1,79%
Huila	0	0	0	0,00%
Magdalena	0	0	0	0,00%
Meta	0	8	8	4,76%
Nariño	0	17	17	10,12%
Norte de Santander	5	5	10	5,95%
Putumayo	0	12	12	7,14%
Quindío	0	0	0	0,00%
Risaralda	0	0	0	0,00%
San Andrés	0	0	0	0,00%
Santander	0	0	0	0,00%
Sucre	0	0	0	0,00%
Tolima	0	1	1	0,60%
Valle	0	2	2	1,19%
Vaupés	0	0	0	0,00%
Vichada	0	0	0	0,00%
Bogotá, D.C.	0	0	0	0,00%
TOTAL	28	140	168	100,00%

TABLA 36. DELITOS SEGÚN LA ZONA DE OCURRENCIA 2014

DEPARTAMENTO	ZONA DE OCURRENCIA						TOTAL DELITOS 2014
	ZONA URBANA		ZONA RURAL		PARTICIPACIÓN	PARTICIPACIÓN	
	CASOS	PARTICIPACIÓN	CASOS	PARTICIPACIÓN			
Amazonas	968	0,17%	269	0,30%	1.237	1.237	
Antioquia	68.395	11,75%	8.577	9,64%	76.972	76.972	
Arauca	4.319	0,74%	1.023	1,15%	5.342	5.342	
Atlántico	29.744	5,11%	1.194	1,34%	30.938	30.938	
Bolívar	15.829	2,72%	3.065	3,44%	18.894	18.894	
Boyacá	14.314	2,46%	4.211	4,73%	18.525	18.525	
Caldas	13.736	2,36%	2.919	3,28%	16.655	16.655	
Caquetá	4.808	0,83%	1.049	1,18%	5.857	5.857	
Casanare	6.136	1,05%	1.428	1,60%	7.564	7.564	
Cauca	8.679	1,49%	3.038	3,41%	11.717	11.717	
Cesar	8.052	1,38%	3.378	3,80%	11.430	11.430	
Chocó	3.525	0,61%	414	0,47%	3.939	3.939	
Córdoba	14.101	2,42%	2.189	2,46%	16.290	16.290	
Cundinamarca	19.214	3,30%	3.971	4,46%	23.185	23.185	
Guanía	223	0,04%	61	0,07%	284	284	
Guajira	6.246	1,07%	3.179	3,57%	9.425	9.425	
Guaviare	785	0,13%	232	0,26%	1.017	1.017	
Huila	19.828	3,41%	4.430	4,98%	24.258	24.258	
Magdalena	9.197	1,58%	4.526	5,09%	13.723	13.723	
Meta	17.766	3,05%	3.111	3,50%	20.877	20.877	
Nariño	15.903	2,73%	4.018	4,51%	19.921	19.921	
Norte de Santander	23.588	4,05%	6.086	6,84%	29.674	29.674	
Putumayo	2.882	0,49%	1.037	1,17%	3.919	3.919	
Quindío	8.978	1,54%	2.614	2,94%	11.592	11.592	
Risaralda	17.751	3,05%	3.217	3,61%	20.968	20.968	
San Andrés	1.285	0,22%	85	0,10%	1.370	1.370	
Santander	44.230	7,60%	5.389	6,05%	49.619	49.619	
Sucre	7.620	1,31%	1.683	1,89%	9.303	9.303	
Tolima	17.480	3,00%	2.671	3,00%	20.151	20.151	
Valle	75.302	12,93%	9.365	10,52%	84.668	84.668	
Vaupés	101	0,02%	30	0,03%	131	131	
Vichada	851	0,15%	194	0,22%	1.045	1.045	
Bogotá, D.C.	100.405	17,24%	348	0,39%	100.753	100.753	
TOTAL	582.242	100,00%	89.001	100,00%	671.243	671.243	

TABLA 37. TOTAL DE DELITOS EN LAS CAPITALES DEL PAÍS 2014

DEPARTAMENTO	CAPITAL	POBLACIÓN	TOTAL DELITOS	PROMEDIO DIARIO	PARTICIPACIÓN EN EL TOTAL DE DELITOS DEL PAÍS
AMAZONAS	Leticia	41.000	1.181	3	0,18%
ANTIOQUIA	Medellín	2.441.123	40.981	112	6,11%
ARAUCA	Arauca	87.242	3.209	9	0,48%
ATLÁNTICO	Barranquilla	1.212.943	20.550	56	3,06%
BOLÍVAR	Cartagena	990.179	9.691	27	1,44%
BOYACÁ	Tunja	184.864	4.605	13	0,69%
CALDAS	Manizales	394.627	8.615	24	1,28%
CAQUETÁ	Florencia	169.336	4.096	11	0,61%
CASANARE	Yopal	136.484	4.203	12	0,63%
CAUCA	Popayán	275.129	4.852	13	0,72%
CESAR	Valledupar	443.210	5.630	15	0,84%
CHOCÓ	Quibdó	115.517	2.463	7	0,37%
CÓRDOBA	Montería	434.950	8.409	23	1,25%
CUNDINAMARCA	Bogotá, D.C.	7.776.845	100.753	276	15,01%
GUAINÍA	Inírida	19.641	284	1	0,04%
GUAJIRA	Riohacha	250.236	3.890	11	0,58%
GUAVIARE	San José del Guaviare	63.493	852	2	0,13%
HUILA	Neiva	340.046	12.823	35	1,91%
MAGDALENA	Santa Marta	476.385	9.410	26	1,40%
META	Villavicencio	473.766	14.373	39	2,14%
NARIÑO	Pasto	434.486	7.790	21	1,16%
NORTE DE SANTANDER	Cúcuta	643.666	16.770	46	2,50%
PUTUMAYO	Mocoa	41.304	1.157	3	0,17%
QUINDÍO	Armenia	295.143	5.859	16	0,87%
RISARALDA	Pereira	467.185	12.688	35	1,89%
SAN ANDRÉS	San Andrés	70.684	1.315	4	0,20%
SANTANDER	Bucaramanga	527.451	20.656	57	3,08%
SUCRE	Sincelejo	271.375	4.637	13	0,69%
TOLIMA	Ibagué	548.209	10.462	29	1,56%
VALLE	Calí	2.344.734	40.312	110	6,01%
VAUPÉS	Mitú	31.265	109	0	0,02%
VICHADA	Puerto Carreño	15.505	744	2	0,11%
TOTAL		22.018.023	383.369	1.050	57,11%

TABLA 38. DELITOS DE IMPACTO EN LAS CAPITALES DEL PAÍS 2014

DEPARTAMENTO	CAPITAL	Homicidio	Secuestro	Extorsión	Terrorismo	Acciones subversivas	Lesiones	Hurto								Homicidios en accidente de tránsito	Lesiones en accidente de tránsito	
								Residencias	Entidades Comerciales	Personas	Hurto de Automotores	Hurto de Motocicletas	Hurto de cabezas de ganado	Hurto a entidades financieras	Piratería terrestre			
AMAZONAS	Leticia	20	0	3	2	2	207	42	28	44	0	12	0	0	0	0	1	20
ANTIOQUIA	Medellín	659	7	310	0	0	2.618	523	1.366	4.950	1.185	4.673	4	4	16	241	2.530	
ARAUCA	Arauca	34	8	39	8	0	298	140	67	200	6	113	18	0	0	4	139	
ATLÁNTICO	Barranquilla	343	0	93	0	0	2.636	490	516	4.442	268	495	0	12	2	75	1.623	
BOLÍVAR	Cartagena	298	0	148	0	0	784	226	258	1.091	19	298	1	4	0	88	1.209	
BOYACÁ	Tunja	10	1	21	1	0	1.082	166	182	833	10	11	17	1	1	19	81	
CALDAS	Manizales	102	0	45	0	0	1.242	227	88	1.717	17	52	4	0	0	31	665	
CAQUETÁ	Florencia	68	2	50	1	0	591	340	247	757	5	163	19	0	0	18	300	
CASANARE	Yopal	32	0	55	2	0	510	214	202	611	6	299	32	0	0	39	428	
CAUCA	Popayán	69	3	132	0	0	327	208	172	880	107	570	8	0	2	39	350	
CESAR	Valledupar	75	0	69	0	0	431	181	179	830	79	524	17	1	4	43	258	
CHOCÓ	Quibdó	77	5	47	12	0	383	310	8	436	0	292	0	0	0	1	26	
CORDOBA	Montería	122	0	44	0	0	1.123	245	203	951	9	278	15	0	0	47	580	
CUNDINAMARCA	Bogotá, D.C.	1.350	29	293	9	0	12.720	4.859	6.320	28.122	2.295	2.788	23	41	31	541	1.370	
GUAINÍA	Inírida	3	0	0	0	0	71	19	7	26	0	2	0	0	0	0	3	
GUAJIRA	Riohacha	60	3	46	0	0	464	104	101	326	58	225	5	0	4	37	157	
GUAVIARE	San José del Guaviare	32	0	14	4	0	118	18	15	35	0	27	0	0	0	3	21	
HUILA	Neiva	65	0	104	21	0	1.716	514	281	1.839	11	190	10	1	0	35	732	
MAGDALENA	Santa Marta	97	2	70	1	0	857	322	442	1.195	10	163	2	0	0	59	132	
META	Villavicencio	139	4	236	10	0	1.946	830	611	2.680	43	525	36	2	0	43	779	
NARIÑO	Pasto	58	1	99	1	0	1.548	268	142	1.814	164	361	11	1	2	32	1.153	
NORTE DE SANTANDER	Cúcuta	185	3	86	2	0	1.989	262	322	1.396	88	693	1	0	0	56	1.258	
PUTUMAYO	Mocoa	18	1	8	3	0	111	88	46	103	2	100	0	0	2	6	52	
QUINDÍO	Armenia	93	0	26	0	0	826	331	362	1.224	22	63	5	0	0	45	824	
RISARALDA	Pereira	162	1	58	0	0	1.595	379	847	1.806	74	170	6	2	0	60	1.287	
SAN ANDRÉS	San Andrés	22	0	21	0	0	312	117	47	158	0	48	0	0	0	12	104	
SANTANDER	Bucaramanga	108	1	53	1	0	1.854	263	476	2.761	8	164	2	2	0	40	2.321	
SUCRE	Sincelejo	43	2	62	0	0	896	137	77	1.284	3	241	9	0	0	28	229	
TOLIMA	Ibagué	94	5	129	1	0	2.060	526	496	1.961	22	172	22	1	1	27	1.076	
VALLE	Cali	1.558	10	225	1	0	5.426	780	1.006	9.134	1.560	2.589	46	4	3	215	3.164	
VAUPÉS	Mitú	3	0	0	0	0	52	3	0	6	0	0	0	0	0	0	0	
VICHADA	Puerto Carreño	10	0	0	0	0	61	29	11	4	0	16	1	0	0	4	29	
TOTAL		6.009	88	2.586	80	2	46.854	13.161	15.125	73.616	6.071	16.317	314	76	67	1.889	22.900	

TABLA 39. CUANTÍA ESTIMADA (PESOS) POR LA COMISIÓN DE DELITOS CONTRA EL PATRIMONIO ECONÓMICO 2014

DEPARTAMENTO	HURTO A RESIDENCIAS	HURTO A COMERCIO	HURTO A PERSONAS	HURTO DE AUTOMOTORES	HURTO DE MOTOCICLETAS	EXTORSIÓN	ESTAFAS	EMISIÓN Y TRANSFERENCIA ILEGAL DE CHEQUES	ABUSO DE CONFIANZA	DAÑO EN BIEN AJENO	HURTO DE CABEZAS DE GANADO	TOTAL
Amazonas	96.643.997	116.606.051	83.853.822	0	47.450.000	3.500.000	500.000	0	0	850.000	0	349.403.870
Antioquia	10.142.699.896	14.809.871.293	14.517.075.640	49.060.138.250	25.569.326.239	5.895.709.944	341.500.252	0	161.576.000	3.120.636.691	1.732.630.000	125.351.164.205
Arauca	829.609.531	1.113.107.640	759.581.446	7.684.600.000	629.772.014	2.450.901.000	271.685.531	0	134.494.063	131.491.000	1.502.096.324	15.507.338.549
Atlántico	7.986.492.805	6.167.273.006	12.700.588.329	11.035.895.240	3.311.924.522	1.246.316.000	1.456.171.695	0	3.909.134.119	14.860.586.142	316.820.000	62.991.201.858
Bolívar	2.029.931.465	4.668.918.854	3.904.126.174	1.234.000.000	1.344.742.000	9.887.691.000	645.526.465	0	1.036.191.764	1.049.131.318	842.850.000	26.643.109.040
Boyacá	4.342.727.804	2.212.934.670	4.104.182.625	1.257.850.000	202.200.000	3.640.490.000	1.868.594.906	39.401.000	743.496.301	1.969.641.057	673.270.000	21.094.788.363
Caldas	2.653.810.238	3.560.092.151	3.929.765.853	94.196.000	863.908.001	799.404.000	4.451.319.964	0	478.904.800	373.998.251	183.407.000	18.236.570.258
Caquetá	1.832.418.185	980.454.943	1.546.799.492	808.000.000	1.043.604.000	1.345.397.000	18.050.000	0	90.156.652	34.243.000	2.629.800.000	10.328.923.272
Casanare	1.775.681.095	3.222.335.946	2.064.342.522	1.907.000.000	1.787.233.384	4.453.983.000	150.761.000	0	763.550.100	258.609.000	2.952.029.000	19.335.525.047
Cauca	1.833.614.472	2.851.169.549	2.430.406.654	8.417.830.999	3.897.372.028	6.270.850.000	39.645.000	0	10.350.000	12.604.960.900	226.770.000	38.582.969.602
Cesar	1.490.390.800	1.906.483.527	3.863.849.676	4.977.800.000	2.882.052.300	3.416.950.000	1.302.000	0	51.106.177	206.590.000	1.504.901.000	20.301.425.480
Chocó	1.821.888.445	26.447.000	1.779.328.703	0	1.156.668.050	3.470.061.000	77.250.000	0	133.834.000	69.900.000	2.000.000	8.537.377.198
Córdoba	1.567.471.748	3.546.899.094	3.825.745.572	396.000.000	1.813.159.019	1.177.860.000	10.070.000	0	40.499.000	14.103.531.000	1.169.832.800	27.651.068.233
Cundinamarca	1.606.062.100	2.479.509.218	1.908.789.068	9.248.580.000	799.850.000	3.250.691.000	115.437.362	0	70.257.900	856.413.037	2.206.600.000	22.542.189.685
Guainía	19.185.000	3.765.000	61.907.984	0	2.000.000	0	0	0	0	4.865.000	0	91.722.984
Guajira	1.304.472.200	3.287.597.310	1.879.081.211	4.667.176.000	2.132.192.000	990.262.500	354.255.249	0	347.066.388	883.676.585	1.060.440.000	16.906.219.443
Guaviare	51.608.300	23.041.700	96.930.000	0	109.809.000	142.625.000	1.800.000	0	11.620.500	121.190.000	0	558.624.500
Huila	4.956.242.152	3.378.238.376	4.998.009.202	1.803.500.000	1.987.161.539	4.714.386.760	3.037.007.278	8.850.000	2.083.648.347	2.973.511.522	843.050.000	30.783.605.176
Magdalena	2.301.575.117	2.492.049.068	2.606.173.215	1.445.000.000	1.033.513.957	1.106.840.000	1.149.034.131	0	1.634.852.696	517.936.715	404.366.000	14.691.340.899
Meta	10.733.347.970	16.320.962.350	8.620.945.038	3.150.500.000	3.443.817.000	27.289.513.000	1.466.187.400	0	1.816.614.700	2.320.234.701	1.770.734.600	76.932.856.759
Nariño	2.536.635.238	1.412.506.656	4.267.416.816	3.941.500.000	1.794.101.500	3.434.649.000	115.480.478	0	129.885.000	1.402.969.060	138.000.000	19.173.143.748
Norte de Santander	2.582.561.020	3.237.263.525	3.616.895.584	4.334.250.000	2.961.741.000	2.611.770.000	829.163.422	1.200.000	925.331.122	930.883.330	140.100.000	22.171.159.003
Putumayo	432.764.190	806.370.650	772.243.297	316.000.000	730.000.000	1.159.100.000	126.822.700	0	36.430.000	7.510.000	24.136.000	4.411.376.837
Quindío	3.065.100.972	1.565.916.976	2.911.733.311	1.612.300.000	361.530.000	3.068.772.000	432.048.720	0	83.640.000	91.060.400	316.300.000	13.508.402.379
Risaralda	4.175.393.215	2.874.855.120	4.852.707.166	2.186.300.000	752.079.500	1.758.724.000	2.337.727.672	15.508.626	2.003.679.148	528.411.356	89.450.000	21.574.835.803
San Andrés	212.591.802	181.158.145	121.704.924	0	107.372.012	160.150.000	19.295.397	0	8.700.000	23.020.000	0	833.992.280
Santander	7.243.641.676	8.150.897.539	13.945.959.683	5.751.000.000	1.724.960.000	3.302.456.700	7.832.806.608	2.800.000	3.206.341.869	1.602.410.792	604.226.001	53.367.500.868
Sucre	1.215.453.360	569.335.448	3.416.831.354	314.500.000	1.168.807.009	1.171.190.000	2.886.000	0	22.164.000	102.700.000	1.124.220.000	9.108.087.171
Tolima	5.766.054.213	5.429.558.279	5.815.485.969	5.237.500.000	1.492.550.000	7.886.059.500	204.492.247	0	1.002.279.080	272.179.873	1.369.570.005	34.475.729.166
Valle	11.663.963.984	14.145.155.966	26.881.201.341	50.216.492.760	12.808.125.267	18.082.372.878	5.057.949.535	0	1.463.917.658	987.156.643	794.265.400	142.100.601.432
Vaupés	1.700.000	0	9.638.000	0	0	80.000.000	0	0	0	300.000	0	91.638.000
Vichada	64.043.760	22.062.000	48.200.000	0	81.885.000	0	0	0	0	79.068.992	45.200.000	340.459.752
Bogotá, D.C.	88.387.831.723	415.616.333.914	65.801.941.458	61.015.590.000	17.211.442.170	13.785.707.000	5.234.921.254	28.350.000	3.488.759.127	2.044.489.213	141.550.000	672.756.915.859
TOTAL	186.723.608.473	527.179.170.964	208.143.441.129	242.961.263.249	95.252.348.511	138.054.382.282	37.649.692.266	96.109.626	25.888.480.511	64.534.155.578	24.808.614.130	1.551.291.266.719

TABLA 40. CUANTÍA ESTIMADA (PESOS) POR LA COMISIÓN DE DELITOS CONTRA EL PATRIMONIO ECONÓMICO MES A MES 2014

MES	HURTO A RESIDENCIAS	HURTO A COMERCIO	HURTO A PERSONAS	HURTO DE AUTOMOTORES	HURTO DE MOTOCICLETAS	EXTORSIÓN	ESTAFAS	EMISIÓN Y TRANSFERENCIA ILEGAL DE CHEQUES	ABUSO DE CONFIANZA	DAÑO EN BIENAJENO	HURTO DE CABEZAS DE GANADO	TOTAL
Enero	18.249.846.269	17.170.464.347	19.252.984.663	17.686.006.000	7.630.639.720	16.485.176.000	1.727.867.369	8.300.000	1.431.140.920	7.076.423.788	2.544.080.000	109.262.929.076
Febrero	12.840.298.066	7.167.853.920	15.505.163.294	20.040.020.500	6.841.084.400	9.710.098.700	2.567.880.808	29.150.000	2.011.486.590	2.489.081.125	1.124.386.000	80.326.503.403
Marzo	13.988.517.182	213.582.120.719	16.442.813.922	22.752.830.000	7.025.958.000	20.418.673.222	1.746.466.386	3.200.000	2.276.494.987	3.343.929.634	4.050.334.601	305.631.338.653
Abril	20.938.477.748	12.412.058.393	19.130.419.120	18.409.508.000	7.025.176.808	14.839.817.000	2.391.986.060	0	2.142.745.488	3.429.659.406	1.514.444.800	102.234.292.823
Mayo	13.025.707.162	10.110.101.849	15.953.262.282	24.102.897.040	8.245.611.228	11.642.028.060	2.476.762.891	22.300.000	1.720.084.282	4.579.208.457	1.937.121.000	93.815.084.251
Junio	13.624.193.280	8.460.283.300	16.005.740.082	16.063.800.000	7.187.368.370	9.393.986.922	1.482.759.084	0	2.075.730.592	5.146.843.939	1.113.080.000	80.553.785.569
I. SEMESTRE	92.667.039.707	268.902.882.528	102.290.383.363	119.055.061.540	43.955.838.526	82.489.779.904	12.393.722.598	62.950.000	11.657.682.859	26.065.146.349	12.283.446.401	771.823.933.775
Julio	13.841.406.068	10.324.591.202	17.639.947.523	22.558.631.000	8.481.451.039	11.325.332.500	2.560.664.429	22.408.626	2.065.302.917	6.867.757.464	1.659.310.244	97.346.803.012
Agosto	18.571.917.673	194.503.442.001	18.499.559.344	19.930.922.014	8.627.542.901	18.312.594.000	7.634.681.118	8.001.000	2.200.098.339	7.684.197.442	3.156.539.400	299.129.495.232
Septiembre	17.303.011.698	12.298.799.089	18.102.257.409	20.393.908.286	8.900.527.114	12.160.430.178	2.495.047.105	1.900.000	2.774.482.881	6.411.675.601	1.770.155.085	102.612.194.446
Octubre	15.497.399.565	14.577.902.655	20.084.531.328	21.250.916.000	8.636.450.504	7.376.992.700	3.954.175.420	0	2.874.843.607	6.200.006.840	1.948.140.000	102.401.358.619
Noviembre	15.143.138.106	14.901.296.738	15.868.099.828	23.360.840.249	8.550.951.404	4.851.292.000	4.113.102.989	0	1.739.042.306	5.457.952.030	1.464.752.000	95.450.467.650
Diciembre	13.699.695.656	11.670.256.751	15.658.662.334	16.410.984.160	8.099.587.023	1.537.961.000	4.498.298.607	850.000	2.577.027.602	5.847.419.852	2.526.271.000	82.527.013.985
II. SEMESTRE	94.056.568.766	258.276.288.436	105.853.057.766	123.906.201.709	51.296.509.985	55.564.602.378	25.255.969.668	33.159.626	14.230.797.652	38.469.009.229	12.525.167.729	779.467.332.944
TOTAL	186.723.608.473	527.179.170.964	208.143.441.129	242.961.263.249	95.252.348.511	138.054.382.282	37.649.692.266	96.109.626	25.888.480.511	64.534.155.578	24.808.614.130	1.551.291.266.719

Mapa 1. Homicidios - Colombia, 2014

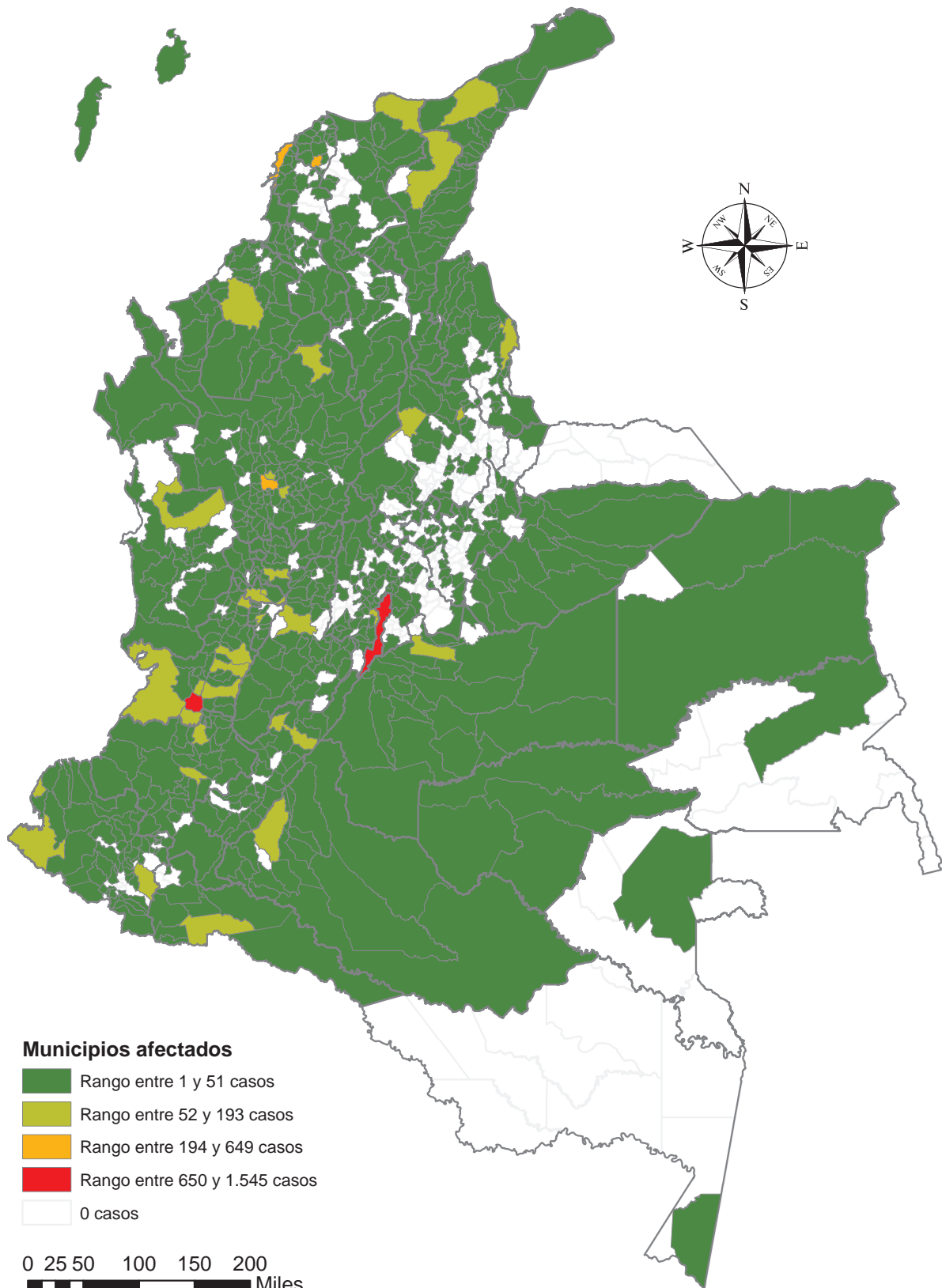

Mapa 2. Lesiones personales - Colombia, 2014

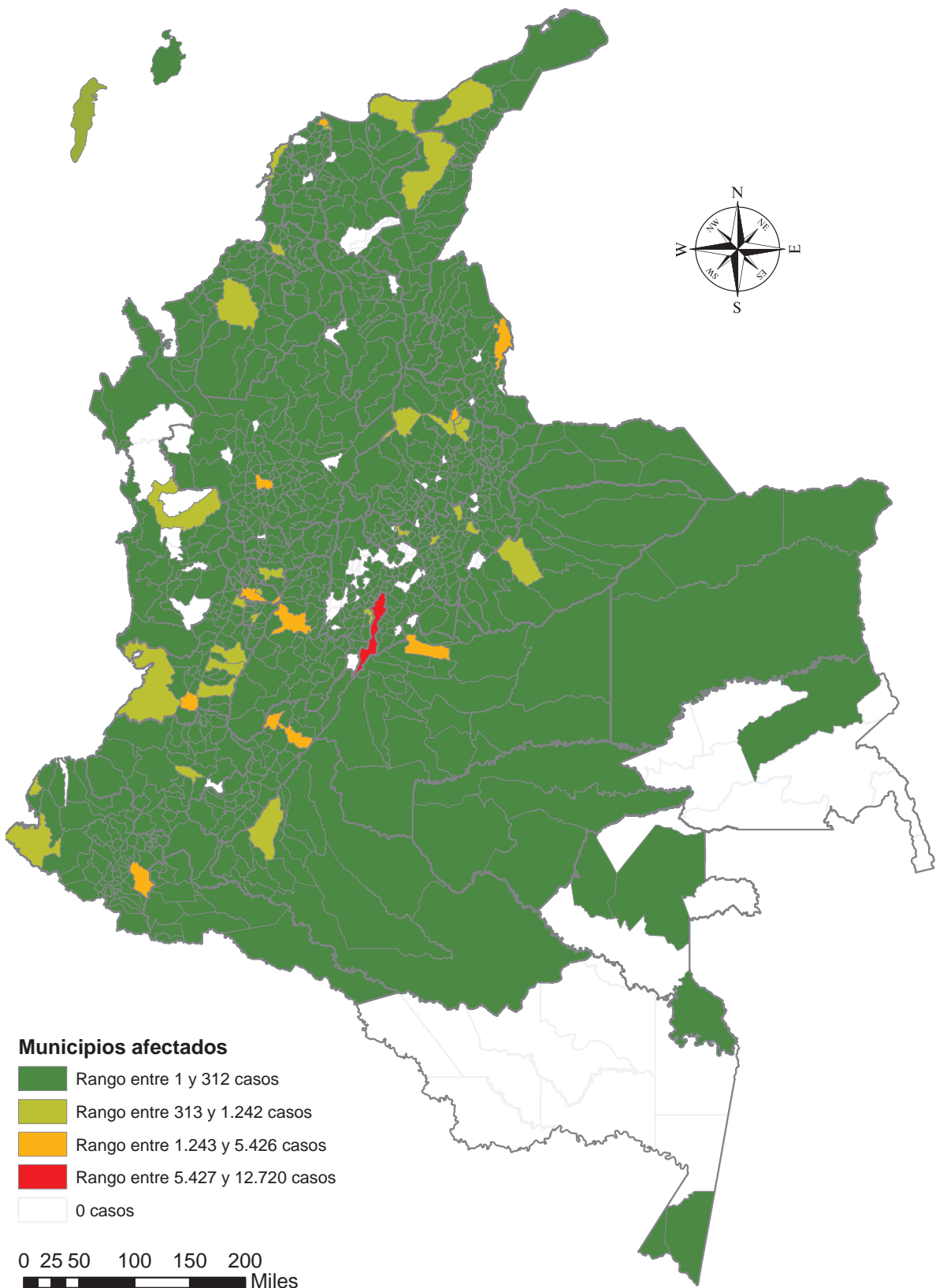

Mapa 3. Secuestros - Colombia, 2014

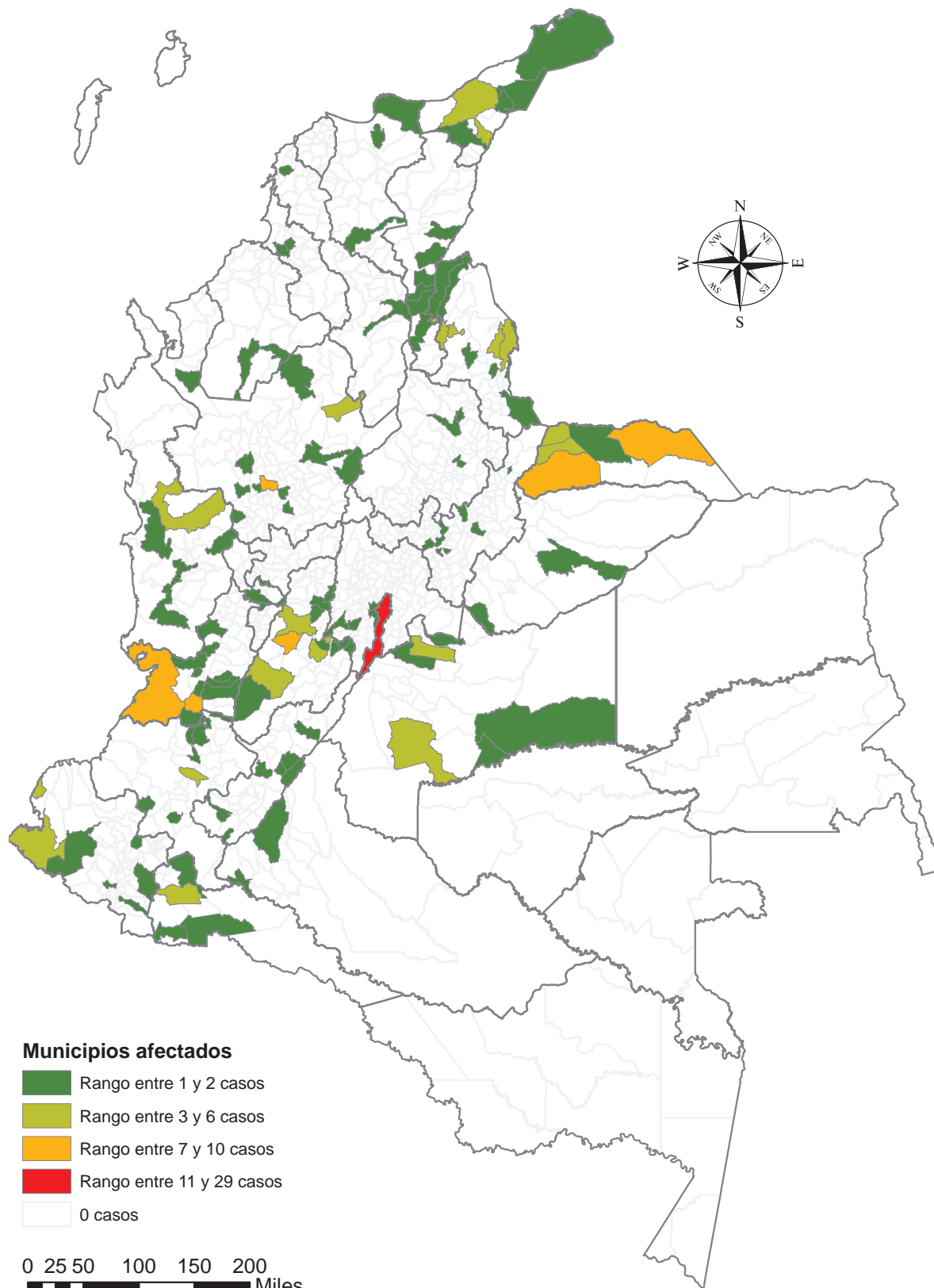

Mapa 4. Extorsiones - Colombia, 2014

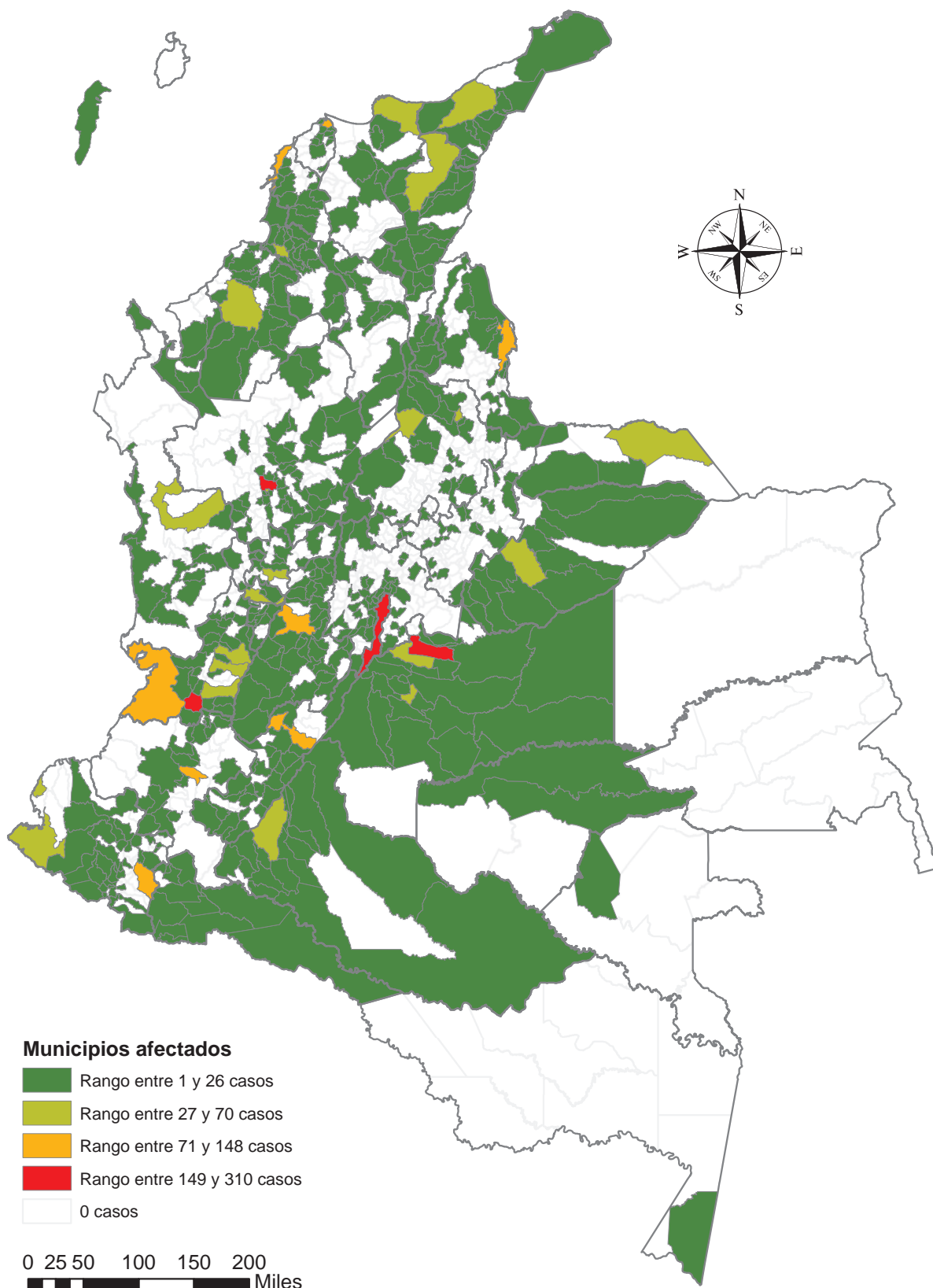

Mapa 5. Terrorismo - Colombia, 2014

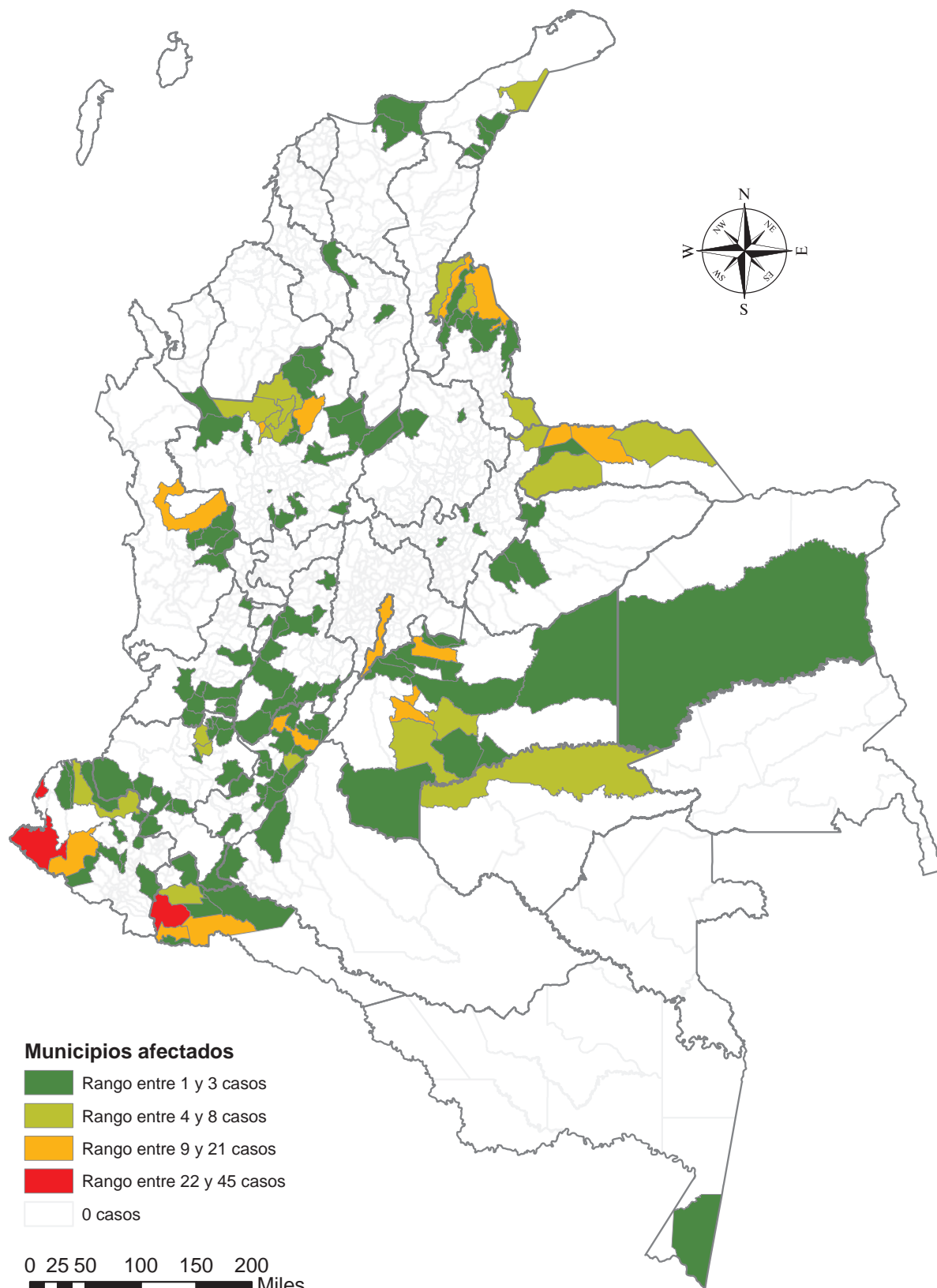

Mapa 6. Acciones subversivas - Colombia, 2014

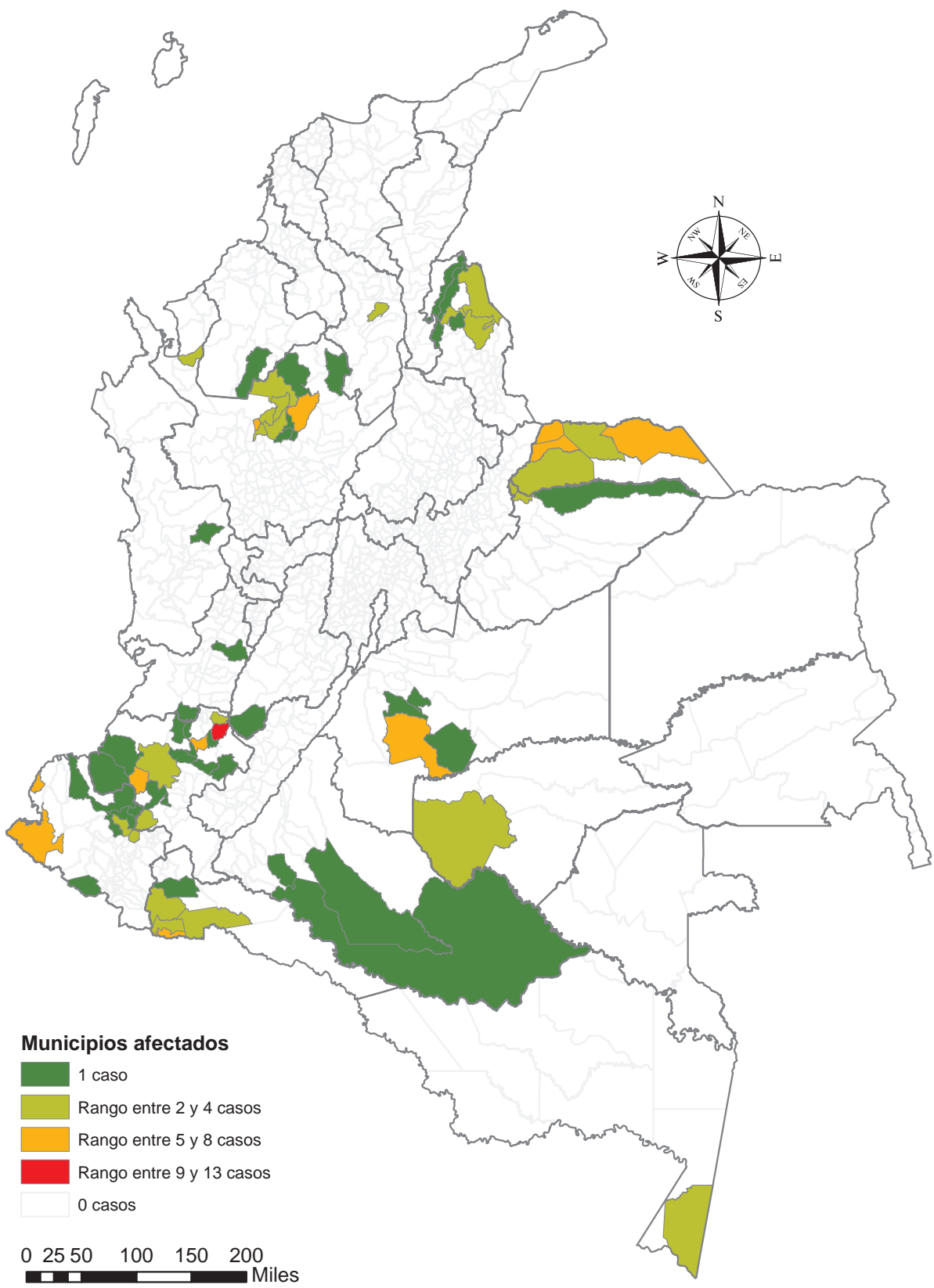

Mapa 7. Hurto a residencias - Colombia, 2014

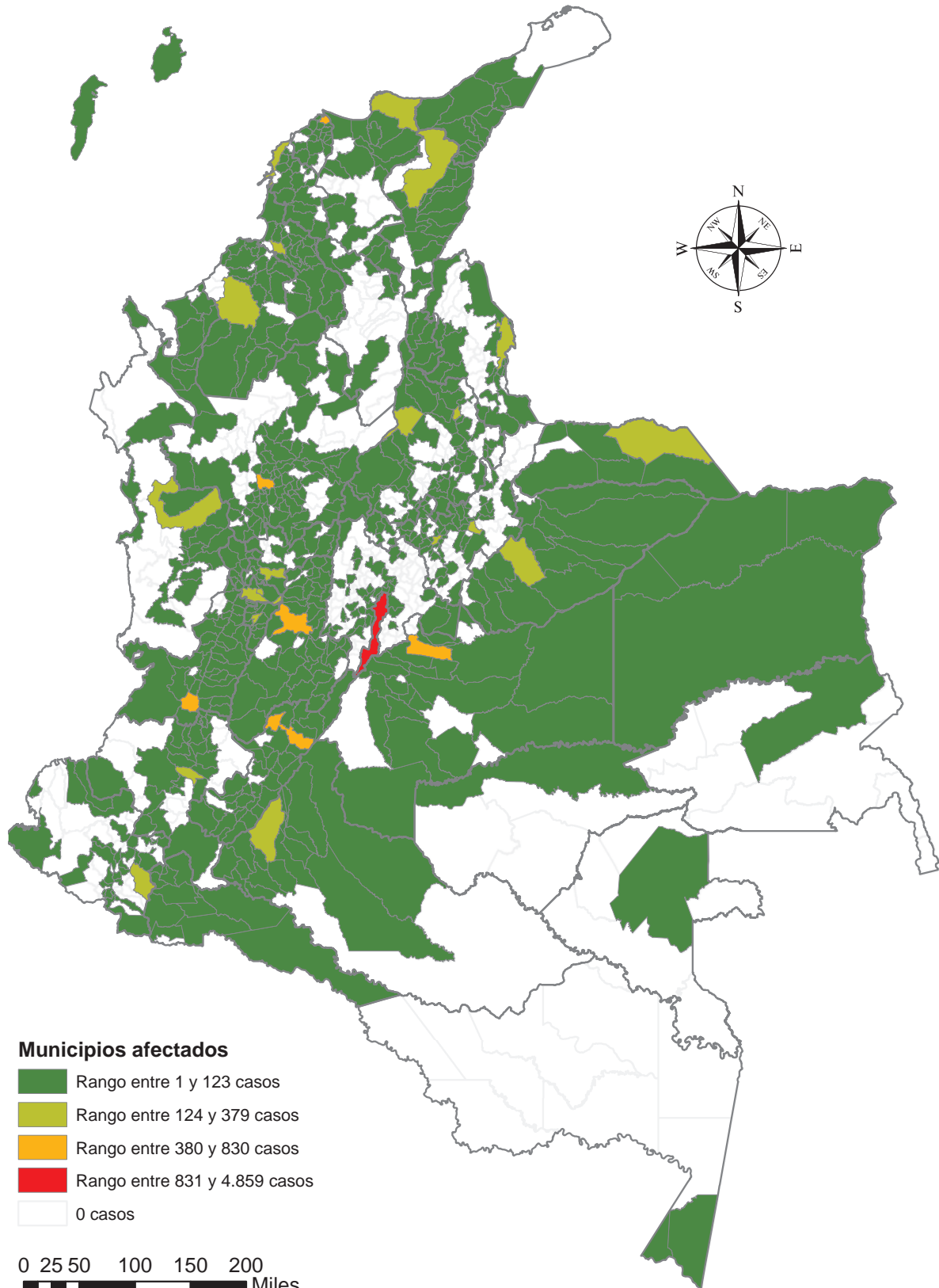

Mapa 8. Hurto a comercio - Colombia, 2014

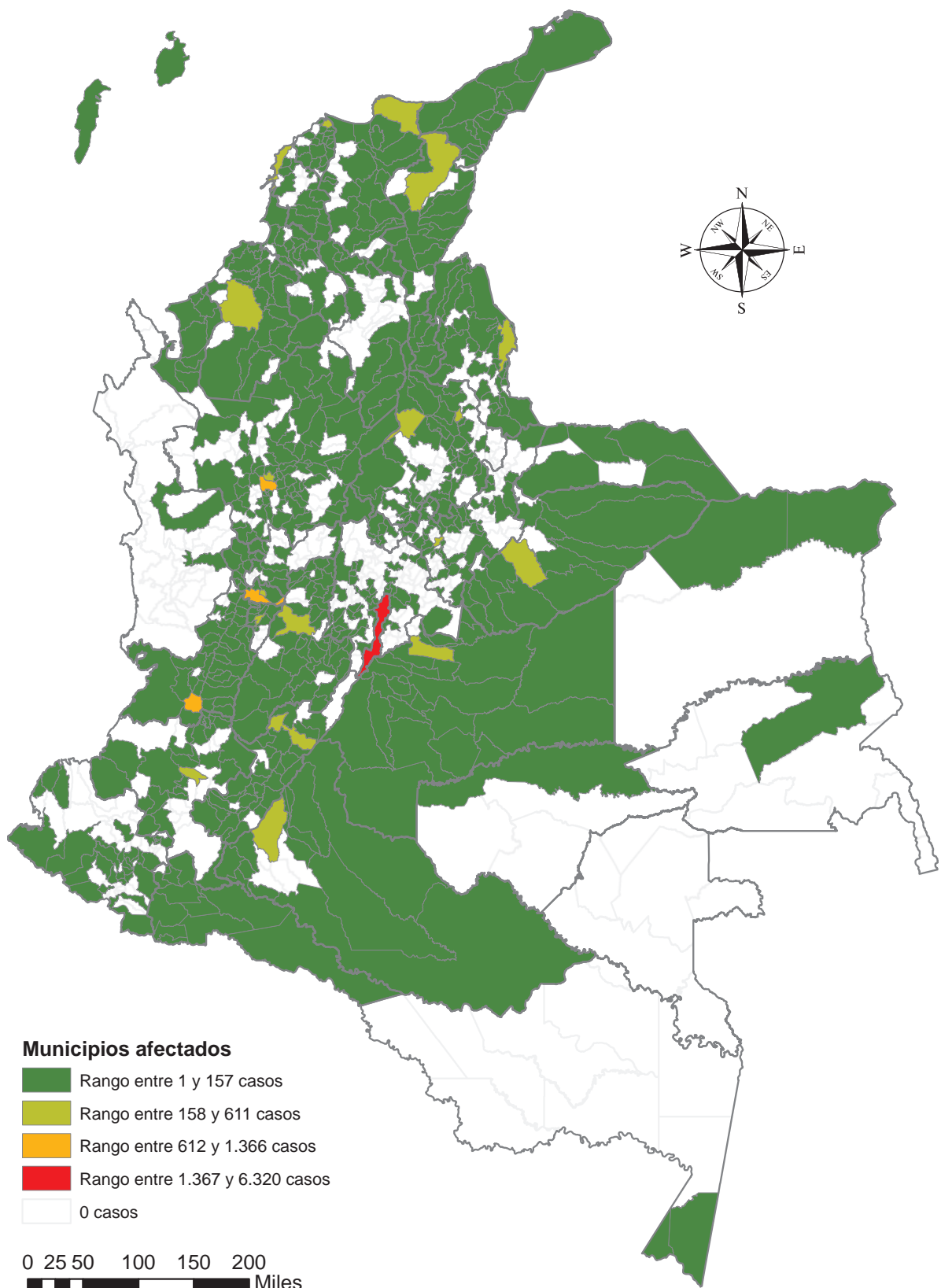

Mapa 9. Hurto a personas - Colombia, 2014

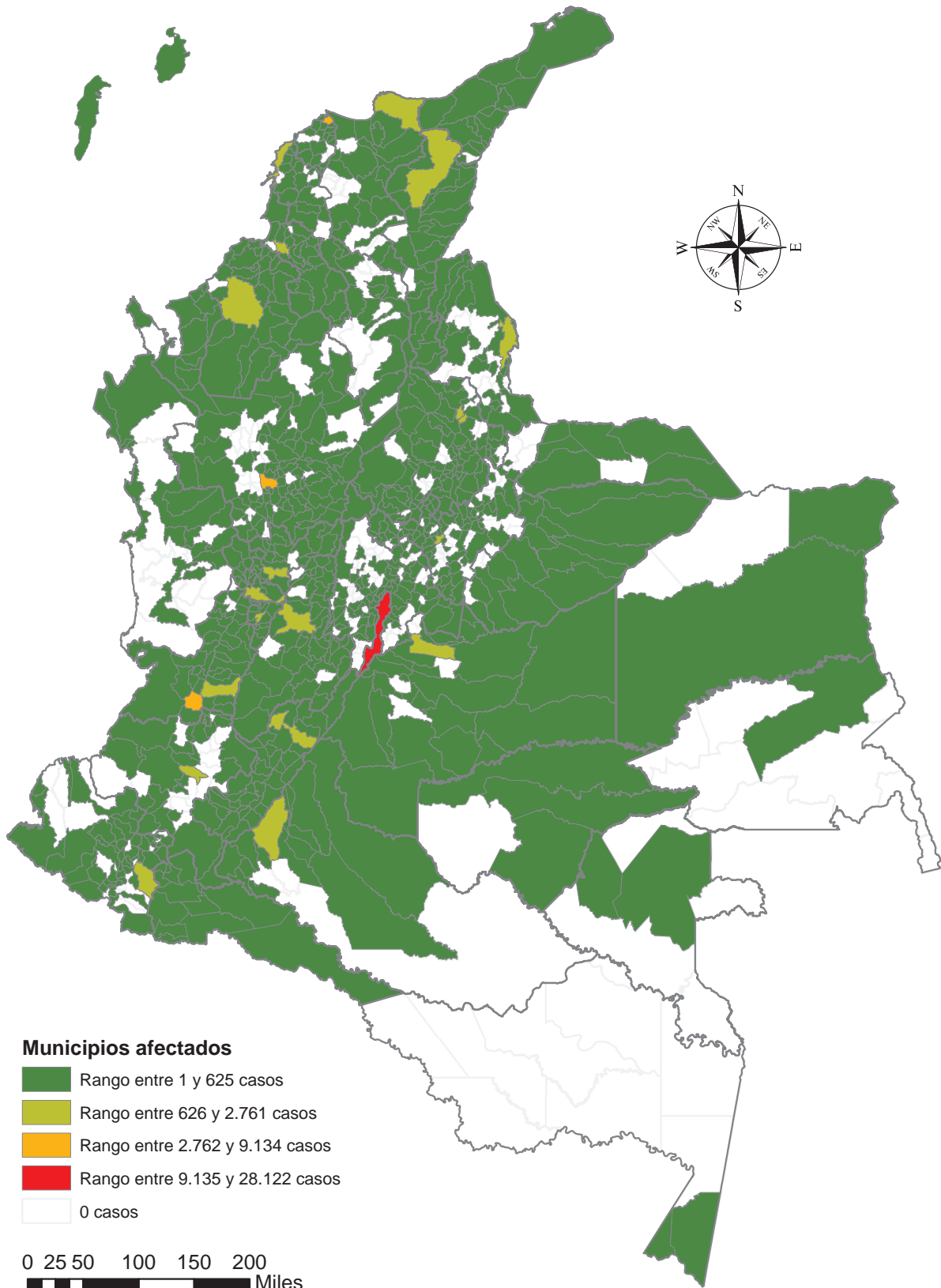

Mapa 10. Hurto de automotores - Colombia, 2014

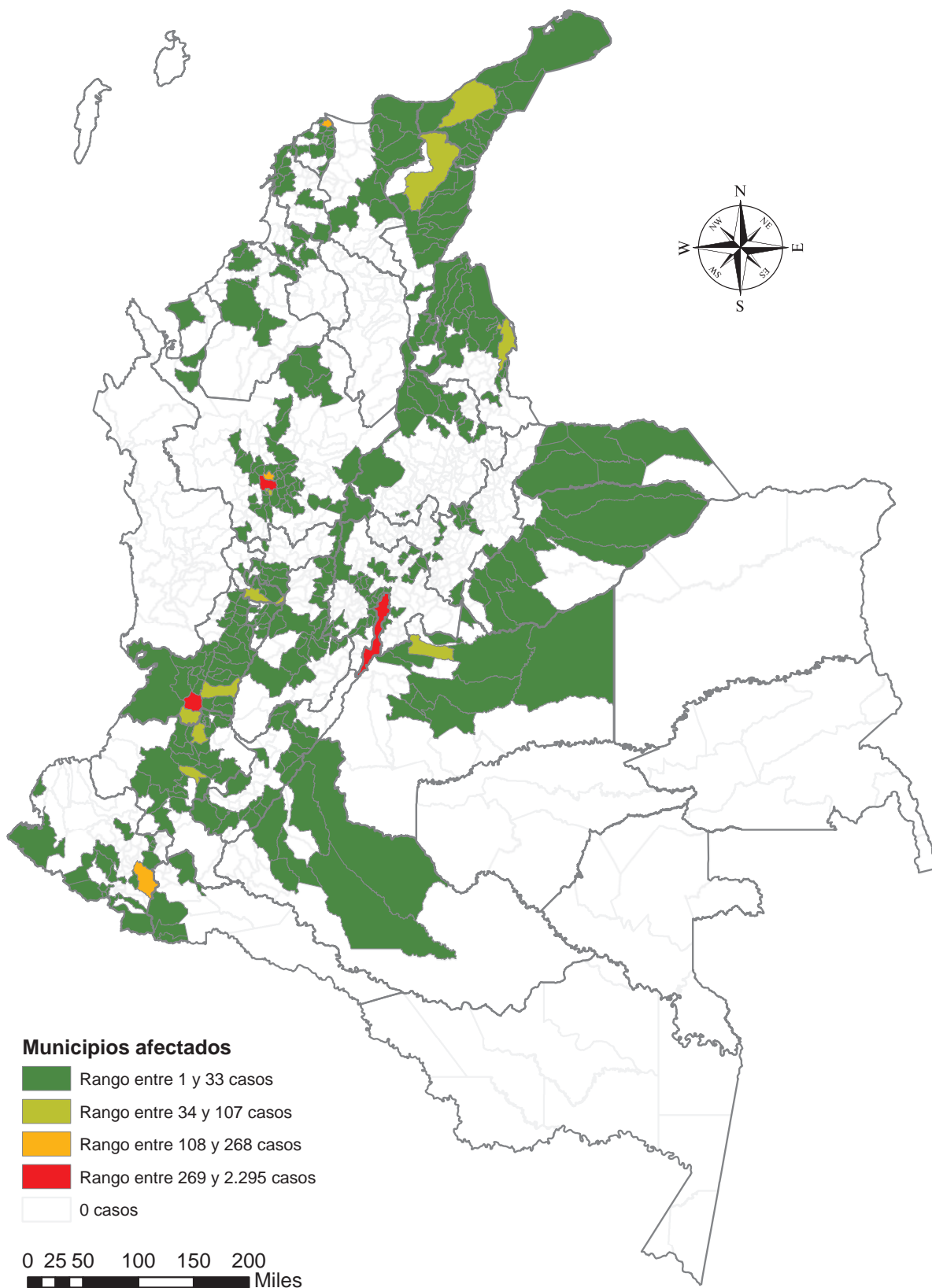

Mapa 11. Hurto de motocicletas - Colombia, 2014

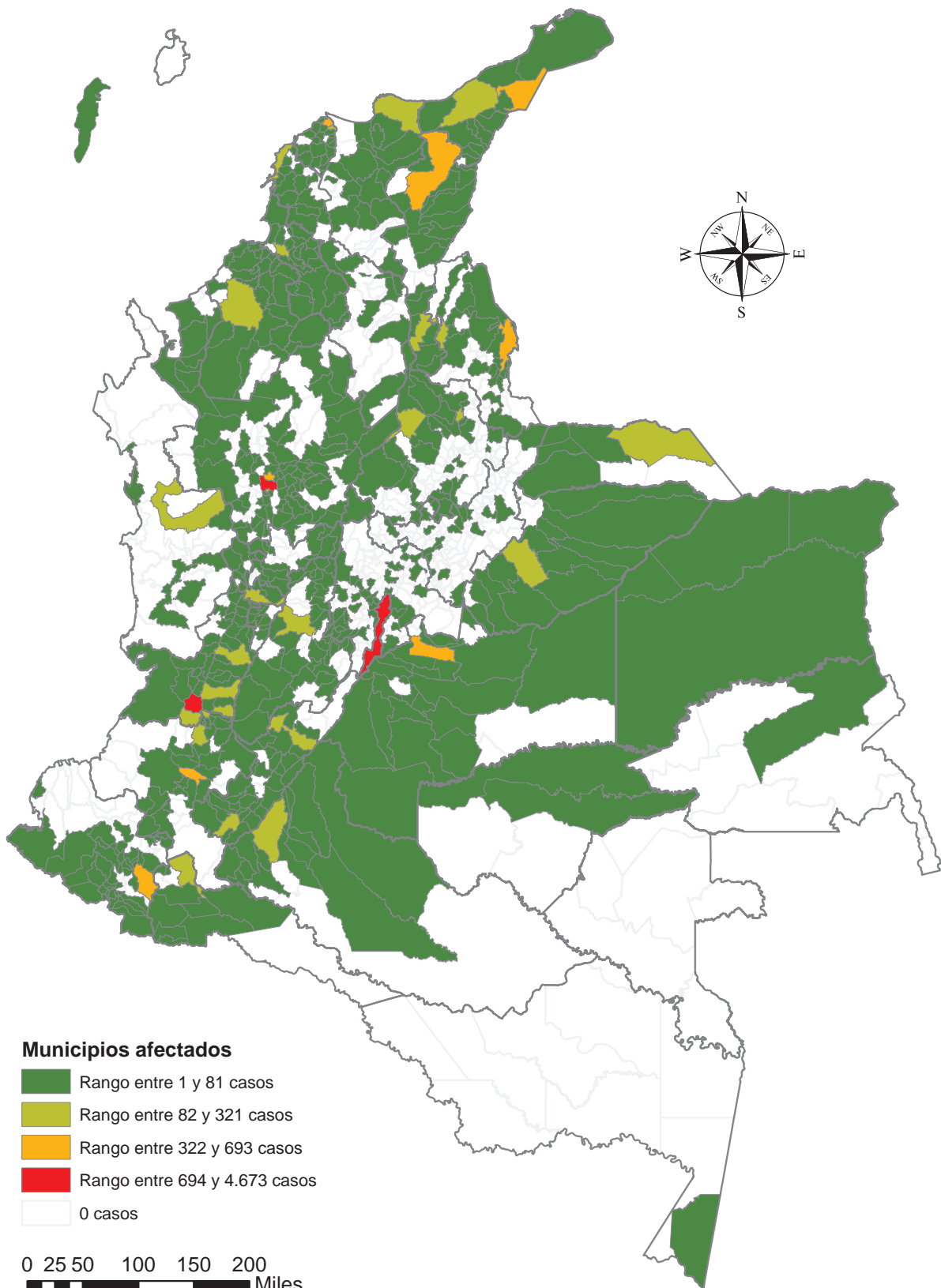

Mapa 12. Abigeato - Colombia, 2014

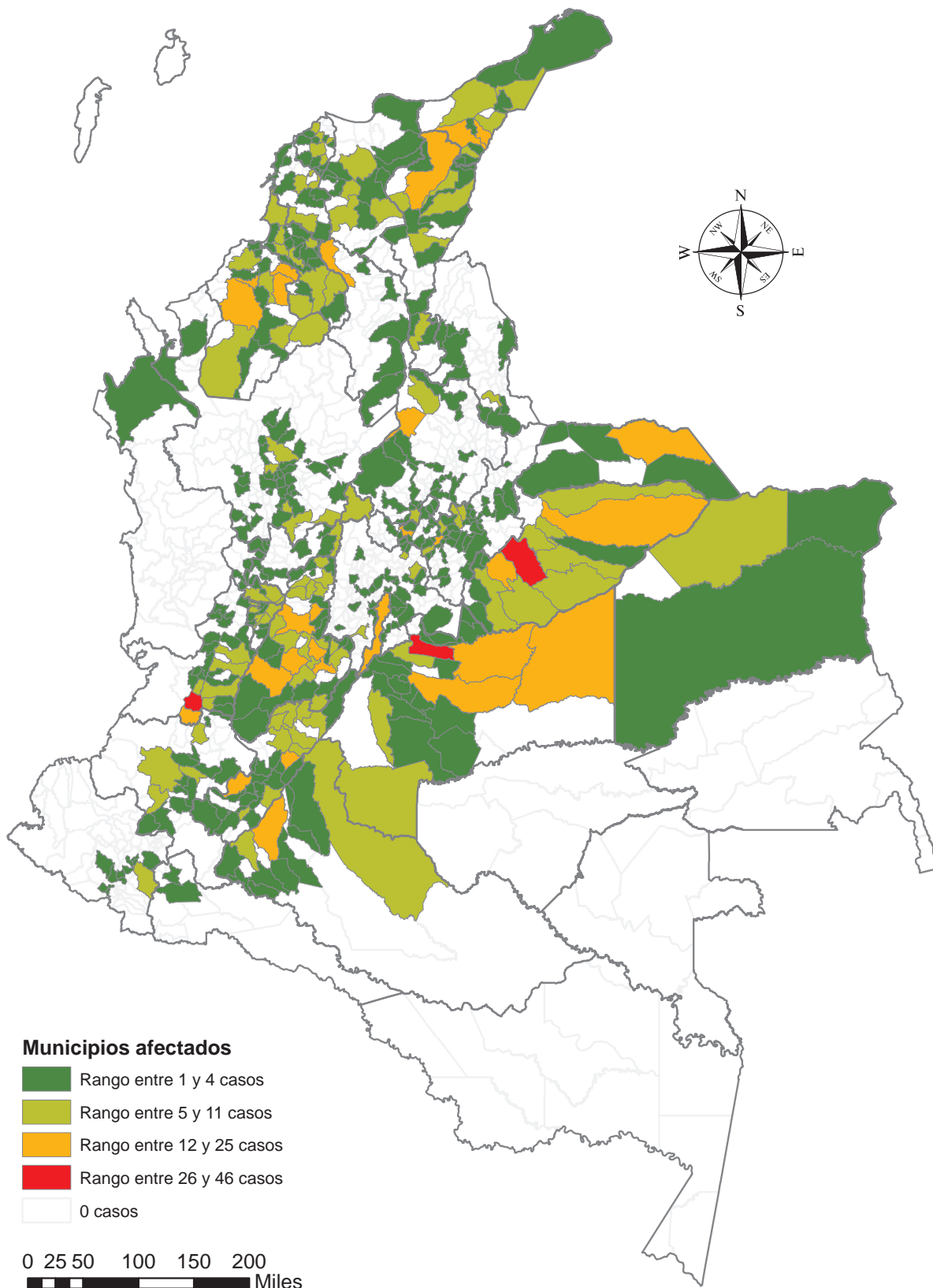

Mapa 13. Piratería terrestre - Colombia, 2014

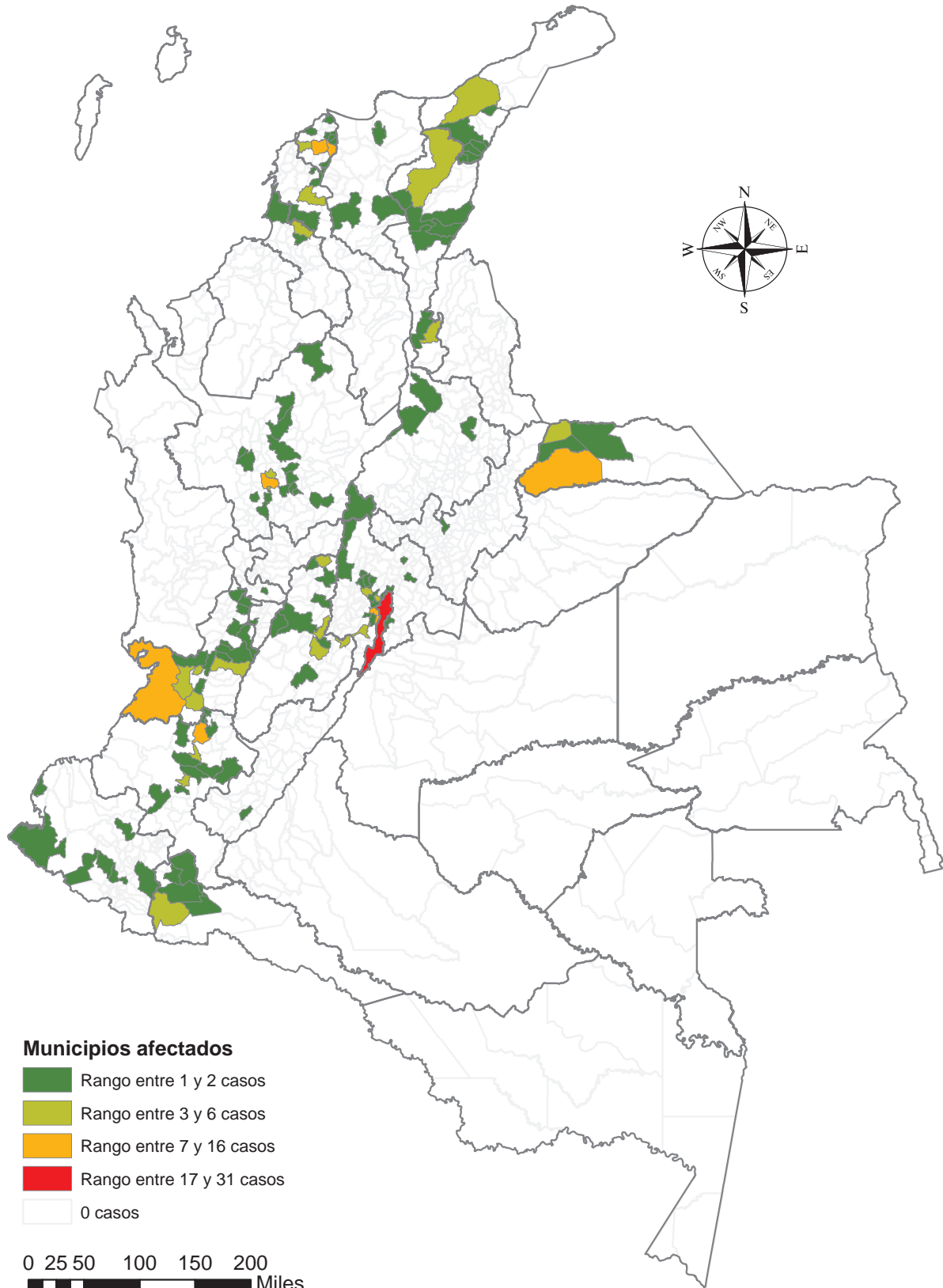

Mapa 14. Homicidios en accidentes de tránsito - Colombia, 2014

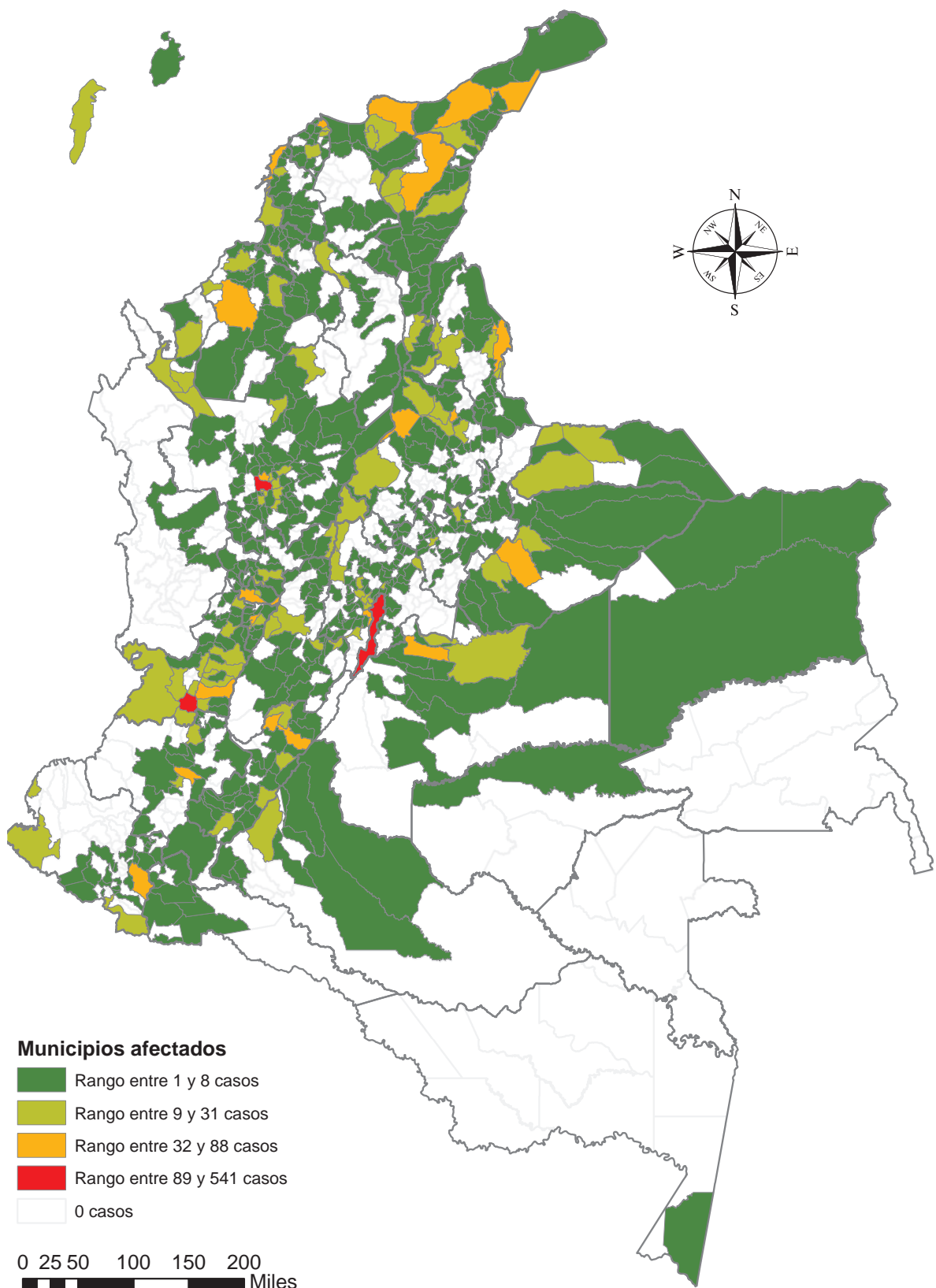

Mapa 15. Lesiones en accidentes de tránsito - Colombia, 2014



TABLA 41. CONTRAVENCIONES REGISTRADAS EN COLOMBIA 2014

DESCRIPCIÓN CONTRAVENCIONAL	AMAZONAS	ANTIOQUIA	ARAUCA	ATLÁNTICO	BOLÍVAR	BOYACÁ	CALDAS	CAQUETÁ	CASANARE	CAUCA	CESAR	CHOCÓ	CÓRDOBA	CUNDINAMARCA	GUAINÍA	GUAJIRA	GUAYNARE
DAN LUGAR A AMONESTACIÓN PRIVADA																	
Al que en vía pública riña o amenace a otros		5.996	2.411	3.314	4.581	1.918	3.393	39	213	3.780	7.329	1.420	1.653	4.446	457	380	56
Dejar vagar ganado en lugares públicos		1.094	335	48	1.413	403	862	9	80	60	936	102	97	1.101	10	12	31
SUBTOTAL	0	7.090	2.746	3.362	5.994	2.321	4.255	48	293	3.840	8.265	1.522	1.750	5.547	467	392	87
DAN LUGAR A REPRESIÓN EN AUDIENCIA PÚBLICA																	
Dejar suelto animal feroz o dañino o en lugar privado sin precauciones		380	56	36	239	76	1.126		2	22	61	55	7	248	92		18
Permitir a sus hijos intranquilizar al vecindario con juegos o travesuras		73	94	13	69	5	147	2	6	2	54	16	2	289	24	10	6
Permitir reuniones ruidosas de noche		197	95	23	98	35	158	4	1	8	47	14	65	602	5	16	16
Perturbar tranquilidad en oficina pública o durante espectáculos o reuniones públicas	6	394	63	23	216	14	80	1	47	35	171	59	4	227	20	14	11
Usar motor sin filtro, silenciador o instalación eléctrica que interfiera radio o TV		1.003	96	77	1.941	97	242		6	24	1.025	93	40	30	101	55	17
SUBTOTAL	6	2.047	404	172	2.563	227	1.753	7	62	91	1.358	237	118	1.396	242	95	68
EXIGEN PROMESA DE BUENA CONDUCTA																	
A quien haya sido amonestado en privado o reprendido en audiencia pública		40	33	21	77	46	5.111	3		12	24	50	1	17	27	44	
SUBTOTAL	0	40	33	21	77	46	5.111	3	0	12	24	50	1	17	27	44	0
EXIGEN PROMESA RESIDIR OTRA ZONA O BARRIO																	
A quien fomenta escándalos en sitios de diversión																	
SUBTOTAL	0	0	0	0	0	0	0	0	0	0	0	0	0	0	0	0	0
EXIGEN PRESENTACIÓN PERIÓDICA A COMANDOS																	
A quien reincida en riña o pelea		28	32	56	76	1	470	2	1	29	24	7	224	810	6		3
A quien sea amonestado en privado o reprendido en audiencia pública		44	69	8	19	8	4.109	11	1	2	17	1.152		111	3	14	2
SUBTOTAL	0	72	101	64	95	9	4.579	13	2	31	41	1.159	224	921	9	14	5

TABLA 41.- CONTRAVENCIONES REGISTRADAS EN COLOMBIA 2014

DESCRIPCIÓN CONTRAVENCIONAL	AMAZONAS	ANTIOQUIA	ARAUCA	ATLÁNTICO	BOLÍVAR	BOYACÁ	CALDAS	CAQUETÁ	CASANARE	CAUCA	CESAR	CHOCÓ	CÓRDOBA	CUNDINAMARCA	GUAINIA	GUAJIRA	GUAVIARE
DAN LUGAR A RETENCIÓN TRANSITORIA																	
A quien deambule embriagado y no permita ser acompañado a su domicilio		1.182	25	1	87		1.429			1				289	3	2	10
A quien por gran excitación pueda infringir la ley penal		944		4	15		1.266					1		107			1
SUBTOTAL	0	2.126	25	5	102	0	2.695	0	0	1	0	1	0	396	3	2	11
EXIGEN CIERRE TEMPORAL DE ESTABLECIMIENTOS ABIERTOS AL PÚBLICO																	
Cuando dueño o administrador de establecimiento tolere riñas o escándalos		9	1	13	29	13	14	23	1				10	21			
Cuando dueño o administrador tolere riñas o escándalos		12		9	22	8	14	23		3		1	2	13	2		
Cuando se permita uso de estupefacientes o alucinógenos		88	9	129	31	5	1.524			1				45		1	
Cuando se quebrante horario de servicio señalado por la policía local		472	3	28	31	132	82	41		4		9	26	88	5	15	
Por encontrar menores de edad																	
SUBTOTAL	0	581	13	179	113	158	1.634	87	1	8	0	10	38	167	7	16	0
DAN MOTIVO A EXPULSIÓN DE SITIOS PÚBLICOS																	
Al que en establecimiento público riña o perturbe la tranquilidad	1.746	172	6	1	63	67	856	3	15	127	28	4	1	77	2	1	4
Alterar turno de entrada a espectáculo público u oficina	13	16		1	53	5	5			15	9	38		2	2		
Contrariar la prohibición de fumar	484	6.148	161	5	199	868	1.247	4	6	1.619	48	21	14	476	286	1	7
Entrar a sitio público contraindiendo el orden de autoridad o empresa	47	921		2	13		20			17	5	4		4			1
No guardar compostura en acto religioso o cultural	7	20			14	3	8			17		2		1	2		1
Ofender a otro en carro de servicio público	92	17		3	24	2	36			23		1		9	2		1
Perturbar la tranquilidad en un espectáculo público	24	46		7	10	3	99			29	6	4		49		3	1
SUBTOTAL	2.413	7.340	167	19	376	948	2.271	7	23	1.847	96	74	15	618	294	5	15

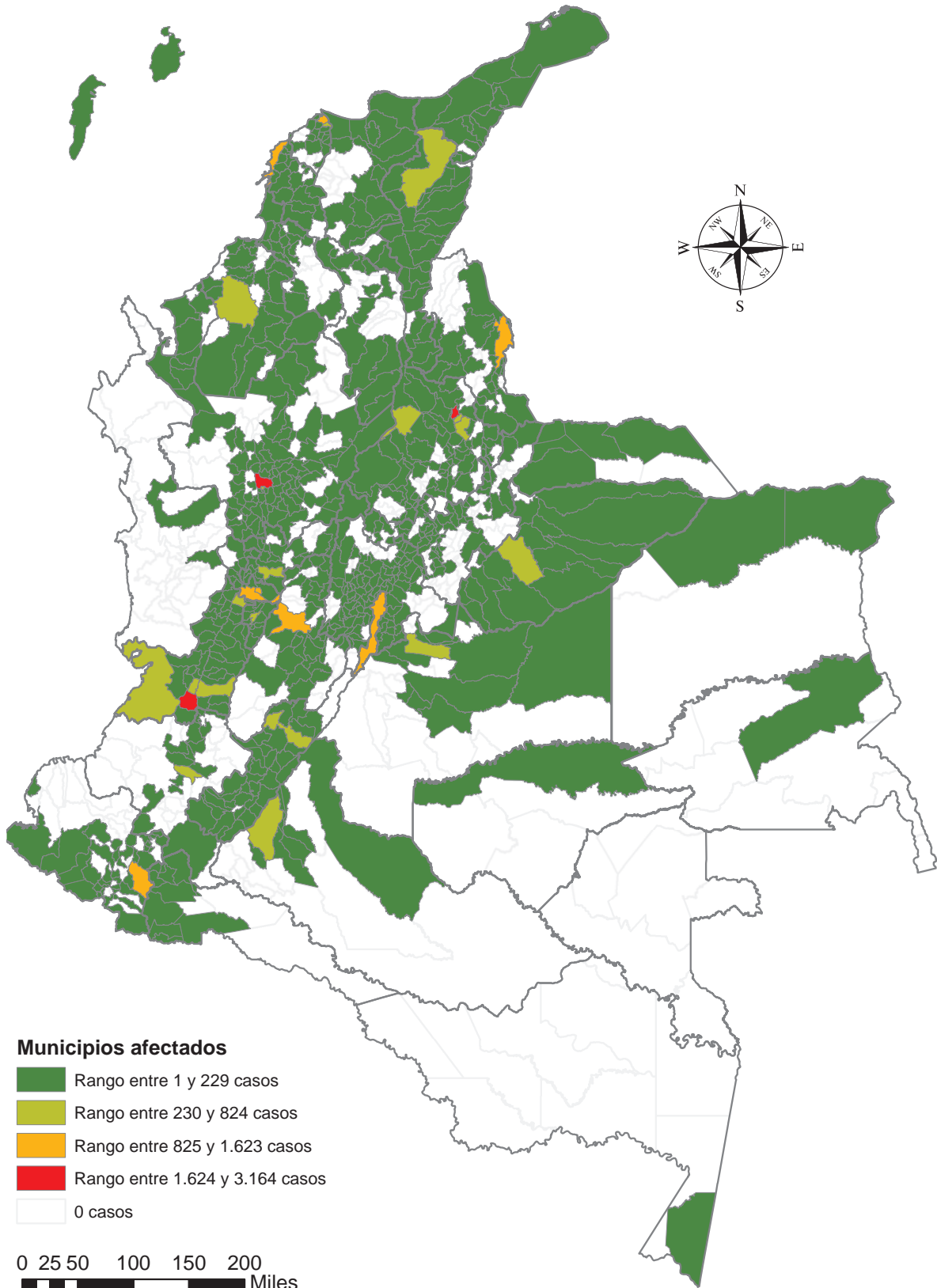
TABLA 41. CONTRAVENCIONES REGISTRADAS EN COLOMBIA 2014

DESCRIPCIÓN CONTRAVENCIONAL	AMAZONAS	ANTIOQUIA	ARAUCA	ATLÁNTICO	BOLÍVAR	BOYACÁ	CALDAS	CAQUETÁ	CASANARE	CAUCA	CESAR	CHOCÓ	CÓRDOBA	CUNDINAMARCA	GUAINÍA	GUAJIRA	GUAVIARE
COMPETE A LOS ALCALDES IMPONER MULTA																	
Por arrojar basura en sitio público		296	19	832	807	64	1.372	14		54	51		1.336	1.356	12	25	6
Por no izar bandera nacional en la fecha indicada							97							3			
SUBTOTAL	0	296	19	832	807	64	1.469	14	0	54	51	0	1.336	1.359	12	25	6
COMPETE A LOS ALCALDES IMPONER MULTA DE CIENTO A QUINIENTOS PESOS																	
Al administrador que no fije máxima capacidad ascensor							2										
Por dañar árboles en parques o avenidas		1		2			78	1						72			
Por dar aviso falso sobre incendio o inundación				1			1										
Por incurrir en contravenciones más de dos veces					1		3.917			1							
Por transportar mayor número de personas en ascensor de las permitidas					2		26										
Por usar título oficial que no tenga o usar públicamente uniforme que no le corresponda							3			1				1			
SUBTOTAL	0	1	0	3	3	0	4.027	1	0	2	0	0	0	73	0	0	0
COMPETE A LOS ALCALDES IMPONER MULTA DE QUINIENTOS A MIL PESOS																	
Al dueño de edificio con ascensor que no tenga abierta puerta o escalera																	
Por dañar conductos de agua, luz, comunicaciones telegráficas, radiales, televisivas, teléfono		1					7						10	7			
Por disparar sin motivo arma de fuego							1										
Al empresario que se exceda en venta de boletas o exceda precios																	
SUBTOTAL	0	1	0	0	0	0	8	0	0	0	0	0	10	7	0	0	0
COMPETE A LOS ALCALDES IMPONER EL DECOMISO																	
De bebidas o comestibles en mal estado					4												
De boletas o tickets con precios no autorizados		2					6				7			17			
SUBTOTAL	0	2	0	0	4	0	6	0	0	0	7	0	0	17	0	0	0

TABLA 41. CONTRAVENCIONES REGISTRADAS EN COLOMBIA 2014

DESCRIPCIÓN CONTRAVENCIONAL	AMAZONAS	ANTIOQUIA	ARAUCA	ATLÁNTICO	BOLÍVAR	BOYACÁ	CALDAS	CAQUETÁ	CASANARE	CAUCA	CESAR	CHOCÓ	CÓRDOBA	CUNDINAMARCA	GUAINÍA	GUAJIRA	GUAMARE
Obstaculizar tránsito de personas o vehículos en vía pública		6	17	12	21	3	70			8	10			14			
El que coloque leyendas y dibujos ultrajantes en lugar público				2			14							15			
Desobedecer orden de legítima autoridad o negarle auxilio pedido							1			1				100			
No colocar avisos previniendo accidente en vía o alterarlos							1										
SUBTOTAL	0	9	17	14	21	3	117	0	0	9	10	0	0	131	1	0	0
CONTRAVENCIONES ESPECIALES QUE AFECTAN LA TRANQUILIDAD PÚBLICA Y SEGURIDAD CON OCASIÓN DE EVENTOS DEPORTIVOS																	
A quien impida o entorpezca el normal funcionamiento de los medios de transporte				5	1												
A quien ejerciere actos de violencia contra un medio de transporte u ocasionare daños en vías o lugares públicos		1			2									5			
A quien porte armas blancas se le impedirá el ingreso al escenario deportivo. Si a pesar del control previo, hubiere ingresado al evento deportivo armas blancas será expulsado		679		13	10	4	6						1				
Al que sin estar autorizado, ingrese al campo de juego, vestuarios, baños o camerinos de los equipos, u otros lugares restringidos de similar naturaleza				3													
Al que con motivo o con ocasión de un evento deportivo, antes, durante o después de él, participe en una riña		9			1		6										
Al que sea sorprendido consumiendo o en posesión de sustancias que produzcan dependencia psíquica, en el interior de un escenario deportivo y con ocasión de un evento deportivo	756	888	5	480	10	19	22				5		7			1	
Al que sea sorprendido consumiendo o en posesión de bebidas alcohólicas con grado superior a cinco por ciento (5%) en el interior de un escenario deportivo y con ocasión de un evento deportivo		1					1										

TABLA 41.- CONTRAVENCIONES REGISTRADAS EN COLOMBIA 2014

DESCRIPCIÓN CONTRAVENCIONAL	AMAZONAS	ANTIOQUIA	ARAUCA	ATLÁNTICO	BOLÍVAR	BOYACÁ	CALDAS	CAQUETA	CASANARE	CAUCA	CESAR	CHOCÓ	CÓRDOBA	CUNDINAMARCA	GUAINIA	GUAJIRA	GUAVIARE
Al que pública y directamente incite a otro u otros a la comisión de un determinado delito o género de delitos, o de una contravención de policía		4					1	3						1			
SUBTOTAL	756	1.582	5	501	24	23	36	3	0	0	5	0	8	6	0	1	0
CONTRAVENCIONES ESPECIALES QUE AFECTAN EL ORDEN SOCIAL																	
Ejercer ilegalmente profesión u oficio							19										
SUBTOTAL	0	0	0	0	0	0	19	0	0	0	0	0	0	0	0	0	0
CONTRAVENCIONES QUE AFECTAN LA FE PÚBLICA																	
Cambiar figura exterior del vehículo automotor sin permiso de autoridad														1			
Matricular vehículo sin los documentos requeridos					2			1									
SUBTOTAL	0	0	0	0	2	0	0	1	0	0	0	0	0	1	0	0	0
CONTRAVENCIONES QUE AFECTAN LA MORAL PÚBLICA																	
Ejecutar hecho obsceno en sitio público o abierto al público		305		159	1	1	20			1	2			192		2	
SUBTOTAL	0	305	0	159	1	1	20	0	0	1	2	0	0	192	0	2	0
CONTRAVENCIONES QUE AFECTAN LA INTEGRIDAD PERSONAL																	
Sin facultad, avenguar privacidad de persona con grabación o foto																	
Divulgar vida privada sin justa causa							103				1						
SUBTOTAL	0	0	0	0	0	0	103	0	0	0	1	0	0	0	0	0	0
CONTRAVENCIONES QUE AFECTAN EL PATRIMONIO ECONÓMICO																	
Comprar o vender reliquias históricas sin permiso legal														5			
Abusar de ignorancia y credulidad ajena con fines de lucro				1													
Apropiarse de cosa ajena extraviada				1			4				3						
Negarse a pagar consumo en establecimiento		1			1		405				2			6			
SUBTOTAL	0	1	0	2	1	0	409	0	0	0	5	0	0	11	0	0	0

TABLA 41. CONTRAVENCIONES REGISTRADAS EN COLOMBIA 2014

DESCRIPCIÓN CONTRAVENCIONAL	AMAZONAS	ANTIOQUIA	ARAUCA	ATLÁNTICO	BOLÍVAR	BOYACÁ	CALDAS	CAQUETÁ	CASANARE	CAUCA	CESAR	CHOCÓ	CÓRDOBA	CUNDINAMARCA	GUAINÍA	GUAJIRA	GUAVIARE
CONTRAVENCIONES LEY 30/86																	
Inciatación al consumo de drogas		2.207		210	10	8	718	1		4				8			
Fabricación ilegal de bebidas alcohólicas																	
SUBTOTAL	0	2.207	0	210	10	8	718	1	0	4	0	0	0	8	0	0	0
CONTRAVENCIONES AMBIENTALES LEY 1259/19-12-2008																	
Almacenar materiales y residuos de obras de construcción o demoliciones en vías y/o áreas públicas						177	177							13			13
Arrojar basuras desde un vehículo automotor o de tracción humana o animal en movimiento o estática a las vías públicas, parque o áreas públicas		8	3	12	43	84	31			4	5			77		2	
Arrojar basura y escombros a fuentes de agua y bosque		8	17	36	13	1	32			1	7		4	24			
Darle mal manejo a sitios donde se recicla, clasifica o transforman residuos sólidos			1			2	1										
Destapar y extraer, parcial o totalmente, el contenido de las bolsas para la basura, una vez colocados para su recolección							72										
Dificultar de alguna manera la recolección de basuras y escombros						6	322							1			
Disponer residuos, basuras y escombros en bienes de carácter público o privado			2		8		250										
Disponer de desechos industriales sin las medidas de seguridad necesarias o en sitios no autorizados por autoridad competente																1	
Disponer inadecuadamente animales muertos, partes de estos y residuos biológicos dentro de los residuos domésticos			1								1						

TABLA 41. CONTRAVENCIONES REGISTRADAS EN COLOMBIA 2014

DESCRIPCIÓN CONTRAVENCIONAL	AMAZONAS	ANTIOQUIA	ARAUCA	ATLÁNTICO	BOLÍVAR	BOYACÁ	CALDAS	CAQUETÁ	CASANARE	CAUCA	CESAR	CHOCÓ	CÓRDOBA	CUNDINAMARCA	GUAINIA	GUAJIRA	GUAVIARE
Disponer residuos sólidos y escombros en sitios de uso público no autorizados por autoridad competente		7	10		13	5	2						2	3			9
El no recoger los residuos sólidos en los horarios establecidos por la misma empresa recolectora							3										
Lavar y hacer limpieza de cualquier objeto en vías y áreas públicas, que causen acumulación o esparcimiento de basuras		2	9			4	47			1				22		3	
No usar recipientes o elementos acordados para la recolección de basuras		17			7		527							42	2	1	
Permitir la deposición de heces fecales de mascotas en sitios públicos		1	9		2	7	305							4			1
Realizar quema de basuras y/o escombros sin medidas de seguridad, en sitios no autorizados por autoridad competente		9	25	8	57	14	40				8		103	16	4	13	20
Sacar basura en horarios no autorizados			4		16	16	609			1			6	89	5		1
SUBTOTAL	0	52	81	56	159	316	2.418	0	0	7	21	0	115	290	12	20	44
CONTRAVENCIONES ESPECIALES CON RESPECTO A LA TENENCIA DE EJEMPLARES CANINOS. LEY 746 DE 2002																	
La tenencia de ejemplares caninos en las viviendas urbanas y rurales requiere que las circunstancias de su alojamiento en el aspecto higiénico y sanitario, de alimentos y custodia, sean las adecuadas.				6													
En las vías públicas, en los lugares abiertos al público, y en el transporte público en que sea permitida su estancia, todos los ejemplares caninos deberán ser sujetos por su correspondiente trailla		1				1											
Los propietarios o tenedores de ejemplares caninos que no recojan los excrementos				2			210			1				3			
SUBTOTAL	0	1	0	8	0	1	210	0	0	1	0	0	0	3	0	0	0

TABLA 41. CONTRAVENCIONES REGISTRADAS EN COLOMBIA 2014

DESCRIPCIÓN CONTRAVENCIONAL	AMAZONAS	ANTIOQUIA	ARAUCA	ATLÁNTICO	BOLÍVAR	BOYACÁ	CALDAS	CAQUETÁ	CASANARE	CAUCA	CESAR	CHOCÓ	CÓRDOBA	CUNDINAMARCA	GUAINÍA	GUAJIRA	GUAVIARE
CONTRAVENCIONES ESPECIALES LEY 228/95																	
El que consuma, porte o almacene estupefacientes o sustancias que generen dependencia, en cantidad considerada como dosis personal, en establecimientos educativos o en lugares aledaños a los mismos o en domicilio de menores						2											
SUBTOTAL	0	0	0	0	0	2	0	0	0	0	0	0	0	0	0	0	0
CONTRAVENCIONES LEY 1445 DE 2011. LEY DEL DEPORTE																	
Pretenda ingresar, o esté en posesión o tenencia de cualquier tipo de arma de fuego, arma blanca, u objetos peligrosos		1															
Pretenda ingresar, o esté en posesión o tenencia de cualquier tipo de estupefacientes		10					46										
Promueva o cause violencia contra miembros de la fuerza pública, con el fin de evitar que esta ejecute un acto propio del servicio				2													
Actuar bajo los efectos de bebidas alcohólicas, estupefacientes, psicotrópicos, estimulantes o sustancias análogas																	
SUBTOTAL	0	11	0	2	0	0	46	0	0	0	0	0	0	0	0	0	0
TOTAL CONTRAVENCIONES 2014	3.175	24.644	3.616	6.007	10.409	4.134	32.572	188	396	5.909	9.890	3.053	3.617	11.326	1.075	616	236
PORCENTAJE DE PARTICIPACIÓN	1,12%	8,70%	1,28%	2,12%	3,68%	1,46%	11,50%	0,07%	0,14%	2,09%	3,49%	1,08%	1,28%	4,00%	0,38%	0,22%	0,08%

TABLA 41. CONTRAVENCIONES REGISTRADAS EN COLOMBIA 2014

DESCRIPCIÓN CONTRAVENCIONAL	HUILA	MAGDALENA	META	MARIÑO	NORTE DE SANTANDER	PUTUMAYO	QUINDIO	RISARALDA	SAN ANDRÉS	SANTANDER	SUCRE	TOPIA	VALLE	VAUPÉS	VICHADA	BOGOTÁ, D.C.	TOTAL
DAN LUGAR A AMONESTACIÓN PRIVADA																	
Al que en vía pública riña o amenace a otros	879	476	1.075	424	5.592	3.460	1.054	4.756	2	20.907	3.991	792	27.196		24	8.604	120.618
Dejar vagar ganado en lugares públicos	251	49	41	230	224	2.137	47	167		1.032	525	42	967			5	12.310
SUBTOTAL	1.130	525	1.116	654	5.816	5.597	1.101	4.923	2	21.939	4.516	834	28.163	0	24	8.609	132.928
DAN LUGAR A REPRESENTACIÓN EN AUDIENCIA PÚBLICA																	
Dejar suelto animal feroz o dañino o en lugar privado sin precauciones	54	30	18	83	39	450	21	81		91	73	34	626			385	4.403
Permitir a sus hijos intranquilizar al vecindario con juegos o travesuras	30	5	13	27	14	53	30	9		28	27	5	145			4	1.202
Permitir reuniones ruidosas de noche	8	2	9	16	119	39	39	29		72	15	5	470			379	2.586
Perturbar tranquilidad en oficina pública o durante espectáculos o reuniones públicas	5	18	25	90	26	216	13	19	1	119	49	94	679		1	815	3.555
Usar motor sin filtro, silenciador o instalación eléctrica que interfiera radio o TV	248	26	12	107	231	1.448	13	35	4	128	1.028	18	516			2	8.663
SUBTOTAL	345	81	77	323	429	2.206	116	173	5	438	1.192	156	2.436	0	1	1.585	20.409
EXIGEN PROMESA DE BUENA CONDUCTA																	
A quien haya sido amonestado en privado o reprendido en audiencia pública			57	14	2	8	10			17	4	17	774			2.335	8.744
SUBTOTAL	0	0	57	14	2	8	10	0	0	17	4	17	774	0	0	2.335	8.744
EXIGEN PROMESA RESIDIR OTRA ZONA O BARRIO																	
A quien fomenta escándalos en sitios de diversión											1						1
SUBTOTAL	0	0	0	0	0	0	0	0	0	1	1	0	0	0	0	0	1
EXIGEN REPRESENTACIÓN PERIÓDICA A COMANDOS																	
A quien reincida en riña o pelea	14	10	1	48	4	46	3	8		15	2	2	107		11	39	2.079
A quien sea amonestado en privado o reprendido en audiencia pública	3			171		1	12	6		18	1	5	142		1	7.576	13.506
SUBTOTAL	17	10	1	219	4	47	15	14	0	33	3	7	249	0	12	7.615	15.585

TABLA 41. CONTRAVENCIONES REGISTRADAS EN COLOMBIA 2014

DESCRIPCIÓN CONTRAVENCIONAL	HUILA	MAGDALENA	META	NARIÑO	NORTE DE SANTANDER	PUTUMAYO	QUINDÍO	RISARALDA	SAN ANDRÉS	SANTANDER	SUCRE	TOJIMA	VALLE	VAUPÉS	VICHADA	BOGOTÁ, D.C.	TOTAL
DAN LUGAR A RETENCIÓN TRANSITORIA																	
A quien deambule embriagado y no permita ser acompañado a su domicilio	25	2	6	18	4	26	24	19		16	1		29			11	3.210
A quien por gran excitación pueda infringir la ley penal	28	2	1	12		1	10	17		68			180			1	2.658
SUBTOTAL	53	4	7	30	4	27	34	36	0	84	1	0	209	0	0	12	5.868
EXIGEN CIERRE TEMPORAL DE ESTABLECIMIENTOS ABIERTOS AL PÚBLICO																	
Cuando dueño o administrador de establecimiento tolere riñas o escándalos	2	12	4	2		61	2	3	2	9	1	5	27			606	870
Cuando dueño o administrador tolere riñas o escándalos	1	3	8	2	2	3	1	2		28		15	74			668	916
Cuando se permita uso de estupefacientes o alucinógenos	182	3	3	3		42	126	77		22	2	7	499			98	2.897
Cuando se quebrante horario de servicio señalado por la policía local	13	1	66	7		24	1	1	4	201	24	70	660			3.908	5.916
Por encontrar menores de edad													4				4
SUBTOTAL	198	19	81	14	2	130	130	83	6	260	27	97	1.264	0	0	5.280	10.603
DAN MOTIVO A EXPULSIÓN DE SITIOS PÚBLICOS																	
Al que en establecimiento público riña o perturbe la tranquilidad	5	6	16	8	180	28	60	52		32		127	856		4	187	4.734
Alterar turno de entrada a espectáculo público u oficina	1	3		5	29	3	2	5		1		3	1			7	219
Contrariar la prohibición de fumar	136	50	139	44	6.984	978	295	9.594	12	558	16	702	8.066		8	3.069	42.245
Entrar a sitio público contrariando la orden de autoridad o empresa	13		4		4	1		42		2		446	327		1	3.463	5.337
No guardar compostura en acto religioso o cultural				11	23	28		3		4	2	21	3			3	173
Ofender a otro en carro de servicio público	1			3	17	4	1	35		4		90	2			18	385
Perturbar la tranquilidad en un espectáculo público	13	25	1	3	28	48	3	15		13	3	47	100		4	99	685
SUBTOTAL	169	84	160	74	7.265	1.090	361	9.746	12	614	21	1.436	9.355	0	17	6.846	53.778
COMPETE A LOS ALCALDES IMPONER MULTA																	
Arrojar basura en sitio público	105	160	1	86	772	187	39	98	2	286	5	36	233			31	8.285
No izar bandera nacional en la fecha indicada				1													101
SUBTOTAL	105	160	1	87	772	187	39	98	2	286	5	36	233	0	0	31	8.386

TABLA 41. CONTRAVENCIONES REGISTRADAS EN COLOMBIA 2014

DESCRIPCIÓN CONTRAVENCIONAL	HUILA	MAGDALENA	META	MARIÑO	NORTE DE SANTANDER	PUTUMAYO	QUINDIO	RISARALDA	SAN ANDRÉS	SANTANDER	SUCRE	TOLIMA	VALLE	VAUPÉS	VICHADA	BOGOTÁ, D.C.	TOTAL
COMPETE A LOS ALCALDES IMPONER MULTA DE CIENTO A QUINIENTOS PESOS																	
Al administrador que no fije máxima capacidad ascensor																	2
Por dañar árboles en parques o avenidas	5	5	3					2		2						1	172
Por dar aviso falso sobre incendio o inundación																	2
Por incurrir en contravenciones más de dos veces										2						2	3.923
Por transportar mayor número de personas en ascensor de las permitidas									1						1		30
Por usar título oficial que no tenga o usar públicamente uniforme que no le corresponda			4													1	10
SUBTOTAL	5	5	7	0	0	0	0	2	0	5	0	0	0	0	1	4	4.139
COMPETE A LOS ALCALDES IMPONER MULTA DE QUINIENTOS A MIL PESOS																	
Al dueño de edificio con ascensor que no tenga abierta puerta o escalera																	2
Por dañar conductos de agua, luz, comunicaciones telegráficas, radiales, televisivas, teléfono	3	2					1										31
Por disparar sin motivo arma de fuego																	1
Al empresario que se exceda en venta de boletas o exceda precios																	6
SUBTOTAL	3	2	2	0	6	0	1	0	0	0	0	0	0	0	0	0	40
COMPETE A LOS ALCALDES IMPONER EL DECOMISO																	
De bebidas o comestibles en mal estado																	5
De boletas o tickets con precios no autorizados		1				5											38
SUBTOTAL	0	1	1	0	5	0	0	0	0	0	0	0	0	0	0	0	43
DAN LUGAR A SUSPENSIÓN DE PERMISO O LICENCIA																	
Reincidir en hechos que motiven cierre temporal de su establecimiento		5	14	14		22		6		8	20	2	35			30	371
Suministrar, auspicar o tolerar uso o consumo de alucinógenos	385	3		1	5	319			17	2	508	941	7			7	4.127
Violar licencia para ejercer un oficio							7					4				100	132
SUBTOTAL	385	8	14	15	0	27	319	13	0	25	22	947	543	0	0	137	4.630

TABLA 41. CONTRAVENCIONES REGISTRADAS EN COLOMBIA 2014

DESCRIPCIÓN CONTRAVENCIONAL	HUILA	MAGDALENA	META	NARIÑO	NORTE DE SANTANDER	PUTUMAYO	QUINDÍO	RISARALDA	SAN ANDRÉS	SANTANDER	SUCRE	TOJIMA	VALLE	VAUPÉS	VICHADA	BOGOTÁ, D.C.	TOTAL
DAN LUGAR A SUSPENSIÓN, DEMOLICIÓN O CONSTRUCCIÓN DE OBRA																	
A dueño de edificio o construcción que amenace ruina y peligre la seguridad pública													1				1
Iniciar obra sin permiso o violación de condiciones fijadas							1					1				12	15
A quien no evite incendio o cualquier calamidad pública	1						3									14	23
SUBTOTAL	1	0	0	0	0	0	4	0	0	0	0	1	1	0	0	26	39
PERMITEN IMPONER CONSTRUCCIÓN DE OBRAS																	
Mantener muros o frentes en mal estado	1							2								1	23
Mantener tubos o cañerías en mal estado o carecer de tales																	4
SUBTOTAL	1	0	0	0	0	0	0	2	0	0	0	0	0	0	0	1	27
PERMITEN IMPONER TRABAJO EN OBRAS DE INTERÉS PÚBLICO																	
A quien no pueda pagar multa							1										4
SUBTOTAL	0	0	0	0	0	0	1	0	0	0	0	0	0	0	0	0	4
CONTRAVENCIONES ESPECIALES QUE AFECTAN LA SEGURIDAD Y TRANQUILIDAD PÚBLICAS																	
Uso indebido de bandera o emblema patrio	1																1
Reunión tumultuosa que perturbe actividades sociales										1		3				3	33
Organizar reuniones públicas sin el cumplimiento de los requisitos legales																21	32
Obstaculizar tránsito de personas o vehículos en vía pública	30	19		22	13		12	1		1			4			7	270
El que coloque leyendas y dibujos ultrajantes en lugar público							1									3	35
Desobedecer orden de legítima autoridad o negarle auxilio pedido							1	3								2	108
No colocar avisos previniendo accidente en vía o alterarlos	1							1									3
SUBTOTAL	32	19	0	22	13	0	14	5	0	2	0	3	4	0	0	36	482

TABLA 41. CONTRAVENCIONES REGISTRADAS EN COLOMBIA 2014

DESCRIPCIÓN CONTRAVENCIONAL	HUILA	MAGDALENA	META	MARIÑO	NORTE DE SANTANDER	PUTUMAYO	QUINDIO	RISARALDA	SAN ANDRÉS	SANTANDER	SUCRE	TOJIMA	VALLE	VAUPÉS	VICHADA	BOGOTÁ, D.C.	TOTAL
CONTRAVENCIONES ESPECIALES QUE AFECTAN LA TRANQUILIDAD PÚBLICA Y SEGURIDAD CON OCASIÓN DE EVENTOS DEPORTIVOS																	
A quien impida o entorpezca el normal funcionamiento de los medios de transporte	1				1					6		4	4			55	77
A quien ejerciere actos de violencia contra un medio de transporte u ocasionare daños en vías o lugares públicos	2						3			1						1	15
A quien porte armas blancas se le impedirá el ingreso al escenario deportivo. Si a pesar del control previo, hubiere ingresado al evento deportivo armas blancas será expulsado	5	4		99			16	1		50		3	81			164	1.136
El que sin estar autorizado, ingrese al campo de juego, vestuarios, baños o camerinos de los equipos, u otros lugares restringidos de similar naturaleza							1			1			1			12	18
El que con motivo o con ocasión de un evento deportivo, antes, durante o después de él, participe en una ríña							2						1			1	20
Al que sea sorprendido consumiendo o en posesión de sustancias que produzcan dependencia psíquica, en el interior de un escenario deportivo y con ocasión de un evento deportivo	5	9	2	9		21	324			59	1	129	991			6	3.749
Al que sea sorprendido consumiendo o en posesión de bebidas alcohólicas con grado superior a cinco por ciento (5%) en el interior de un escenario deportivo y con ocasión de un evento deportivo							1			4			15			3	25
Al que pública y directamente incite a otro u otros a la comisión de un determinado delito o género de delitos, o de una contravención de policía													1			3	13
SUBTOTAL	10	16	2	108	1	21	344	4	0	121	1	136	1.094	0	0	245	5.053
CONTRAVENCIONES ESPECIALES QUE AFECTAN EL ORDEN SOCIAL																	
Ejercer ilegalmente profesión u oficio							452								1		472
SUBTOTAL	0	0	0	0	0	0	452	0	0	0	0	452	0	0	1	0	472

TABLA 41. CONTRAVENCIONES REGISTRADAS EN COLOMBIA 2014

DESCRIPCIÓN CONTRAVENCIONAL	HUILA	MAGDALENA	META	NARIÑO	NORTE DE SANTANDER	PUTUMAYO	QUINDÍO	RISARALDA	SAN ANDRÉS	SANTANDER	SUCRE	TOJIMA	VALLE	VAUPÉS	VICHADA	BOGOTÁ, D.C.	TOTAL
CONTRAVENCIONES QUE AFECTAN LA FE PÚBLICA																	
Cambiar figura exterior del vehículo automotor sin permiso de autoridad							1			1							3
Matricular vehículo sin los documentos requeridos							1										4
SUBTOTAL	0	0	0	0	0	0	2	0	0	1	0	0	0	0	0	0	7
CONTRAVENCIONES QUE AFECTAN LA MORAL PÚBLICA																	
Ejecutar hecho obsceno en sitio público o abierto al público	21	1		167	6	10	7	32		11		9	143			6	1.096
SUBTOTAL	21	1	0	167	6	10	7	32	0	11	0	9	143	0	0	6	1.096
CONTRAVENCIONES QUE AFECTAN LA INTEGRIDAD PERSONAL																	
Sin facultad, averiguar privacidad de persona con grabación o foto																1	1
Divulgar vida privada sin justa causa																	104
SUBTOTAL	0	0	0	0	0	0	0	0	0	0	0	0	0	0	0	1	105
CONTRAVENCIONES QUE AFECTAN EL PATRIMONIO ECONÓMICO																	
Comprar o vender reliquias históricas sin permiso legal																	5
Abusar de ignorancia y credulidad ajena con fines de lucro																	1
Apropiarse de cosa ajena extraviada																	8
Negarse a pagar consumo en establecimiento										1			6				422
SUBTOTAL	0	0	0	0	0	0	0	0	0	1	0	0	6	0	0	0	436
CONTRAVENCIONES LEY 30/86																	
Incitación al consumo de drogas	10	13		12			1	80		9		202	107				3.600
Fabricación ilegal de bebidas alcohólicas																3	3
SUBTOTAL	10	13	0	12	0	0	1	80	0	9	0	202	107	0	0	3	3.603

TABLA 41. CONTRAVENCIONES REGISTRADAS EN COLOMBIA 2014

DESCRIPCIÓN CONTRAVENCIONAL	CONTRAVENCIONES AMBIENTALES LEY 1259/19-12-2008														TOTAL		
	HUILA	MAGDALENA	META	MARIÑO	NORTE DE SANTANDER	PUTUMAYO	QUINDIO	RISARALDA	SAN ANDRÉS	SANTANDER	SUCRE	TOLIMA	VALLE	VAUPÉS		VICHADA	BOGOTÁ, D.C.
Almacenar materiales y residuos de obras de construcción o demoliciones en vías y/o áreas públicas	103	25	1	123					223	30	17					1	903
Arrojar basuras desde un vehículo automotor o de tracción humana o animal en movimiento o estática a las vías públicas, parque o áreas públicas	17	6		12	3	36	3		2	1	11	5				1	366
Arrojar basura y escombros a fuentes de agua y bosque	58	7	3	26	109			2	55		8	5				1	417
Darle mal manejo a sitios donde se recicla, clasifica o transforman residuos sólidos	2			4					10		1						21
Destapar y extraer, parcial o totalmente, el contenido de las bolsas para la basura, una vez colocados para su recolección				1					12								85
Dificultar de alguna manera la recolección de basuras y escombros	4								10							2	345
Disponer residuos, basuras y escombros en bienes de carácter público o privado	7	2		2					79		5						355
Disponer de desechos industriales sin las medidas de seguridad necesarias o en sitios no autorizados por autoridad competente	1	4									1						7
Disponer inadecuadamente animales muertos, partes de estos y residuos biológicos dentro de los residuos domésticos	1			3					21							1	28
Disponer residuos sólidos y escombros en sitios de uso público no autorizados por autoridad competente	70	4	2	36	1	2			485	7	44					2	704
El no recoger los residuos sólidos en los horarios establecidos por la empresa recolectora				1					2						1		7
Lavar y hacer limpieza de cualquier objeto en vías y áreas públicas, que cause acumulación o esparcimiento de basuras	21	3	2	36		15	1		46		13					4	229

TABLA 41. CONTRAVENCIONES REGISTRADAS EN COLOMBIA 2014

DESCRIPCIÓN CONTRAVENCIONAL	HUILA	MAGDALENA	META	NARIÑO	NORTE DE SANTANDER	PUTUMAYO	QUINDÍO	RISARALDA	SAN ANDRÉS	SANTANDER	SUCRE	TOJIMA	VALLE	VAUPÉS	VICHADA	BOGOTÁ, D.C.	TOTAL
No usar recipientes o elementos acordes para la recolección de basuras	9	4		8	3		1			90	1	1	2				715
Permitir la deposición de heces fecales de mascotas en sitios públicos	12	2		1	20		4			42		1	20			1	432
Realizar quema de basuras y/o escombros sin medidas de seguridad, en sitios no autorizados por autoridad competente	78	23	5		83	11	5			143	1	2	32		3		703
Sacar basura en horarios no autorizados	68	1		3	16		2	2		75			17			2	933
SUBTOTAL	451	81	5	20	366	124	65	6	2	1.295	40	14	171	0	4	15	6.250
CONTRAVENCIONES ESPECIALES CON RESPECTO A LA TENENCIA DE EJEMPLARES CANINOS. LEY 746 DE 2002																	
La tenencia de ejemplares caninos en las viviendas urbanas y rurales requiere que las circunstancias de su alojamiento en el aspecto higiénico y sanitario, de alimentos y custodia, sean las adecuadas.																	6
En las vías públicas, en los lugares abiertos al público, y en el transporte público en que sea permitida su estancia, todos los ejemplares caninos deberán ser sujetos por su correspondiente tralla								2					2			7	13
Los propietarios o tenedores de ejemplares caninos que no recojan los excrementos										1			2			6	225
SUBTOTAL	0	0	0	0	0	0	0	2	0	1	0	0	4	0	0	13	244
CONTRAVENCIONES ESPECIALES LEY 228/95																	
El que consuma, porte o almacene estupefacientes o sustancias que generen dependencia, en cantidad considerada como dosis personal, en establecimientos educativos o en lugares aledaños a los mismos o en domicilio de menores																	2
SUBTOTAL	0	0	0	0	0	0	0	0	0	0	0	0	0	0	0	0	2

TABLA 41. CONTRAVENCIONES REGISTRADAS EN COLOMBIA 2014

DESCRIPCIÓN CONTRAVENCIONAL	HUILA	MAGDALENA	META	NARIÑO	NORTE DE SANTANDER	PUTUMAYO	QUINDÍO	RISARALDA	SAN ANDRÉS	SANTANDER	SUCRE	TOLIMA	VALLE	VAUPÉS	VICHADA	BOGOTÁ, D.C.	TOTAL
CONTRAVENCIONES LEY 1445 DE 2011. LEY DEL DEPORTE																	
Pretenda ingresar, o esté en posesión o tenencia de cualquier tipo de arma de fuego, arma blanca, u objetos peligrosos							1						11				13
Pretenda ingresar, o esté en posesión o tenencia de cualquier tipo de estupefacientes			2														58
Promueva o cause violencia contra miembros de la fuerza pública, con el fin de evitar que esta ejecute un acto propio del servicio					1						1						4
Actuar bajo los efectos de bebidas alcohólicas, estupefacientes, psicotrópicos, estimulantes o sustancias análogas						95							35			1	131
SUBTOTAL	0	0	0	2	1	0	96	0	0	0	1	0	46	0	0	1	206
TOTAL CONTRAVENCIONES 2014	2.936	1.029	1.531	1.761	14.692	9.474	2.660	15.219	29	25.142	5.834	4.347	44.802	0	60	32.801	283.180
PORCENTAJE DE PARTICIPACIÓN	1,04%	0,36%	0,54%	0,62%	5,19%	3,35%	0,94%	5,37%	0,01%	8,88%	2,06%	1,54%	15,82%	0,00%	0,02%	11,58%	100,00%

TABLA 42. CONTRAVENCIONES REGISTRADAS EN COLOMBIA POR MESES 2014

DESCRIPCIÓN CONTRAVENCIONAL	ENERO	FEBRERO	MARZO	ABRIL	MAYO	JUNIO	I SEMESTRE	JULIO	AGOSTO	SEPTIEMBRE	OCTUBRE	NOVIEMBRE	DICIEMBRE	II SEMESTRE	TOTAL
DAN LUGAR A AMONESTACIÓN PRIVADA															
Al que en vía pública riña o amenace a otros	7.239	9.747	14.052	12.871	12.758	10.462	67.129	10.786	12.603	10.988	8.782	6.650	3.680	53.489	120.618
Dejar vagar ganado en lugares públicos	438	935	1.625	1.393	1.227	962	6.580	1.042	1.027	917	902	1.222	620	5.730	12.310
SUBTOTAL	7.677	10.682	15.677	14.264	13.985	11.424	73.709	11.828	13.630	11.905	9.684	7.872	4.300	59.219	132.928
DAN LUGAR A REPRESENTACIÓN EN AUDIENCIA PÚBLICA															
Dejar suelto animal feroz o dañino o en lugar privado sin precauciones	162	375	495	364	389	320	2.105	713	340	375	357	352	161	2.298	4.403
Permitir a sus hijos intranquilizar al vecindario con juegos o travесuras	79	90	174	81	155	139	718	84	88	68	69	85	90	484	1.202
Permitir reuniones ruidosas de noche	131	255	404	166	289	222	1.467	345	125	93	144	288	124	1.119	2.586
Perturbar tranquilidad en oficina pública o durante espectáculos o reuniones públicas	108	120	366	389	463	351	1.797	369	394	380	274	183	158	1.758	3.555
Usar motor sin filtro, silenciador o instalación eléctrica que interfiera radio o TV	356	541	866	772	1.185	816	4.536	921	731	819	748	536	372	4.127	8.663
SUBTOTAL	836	1.381	2.305	1.772	2.481	1.848	10.623	2.432	1.678	1.735	1.592	1.444	905	9.786	20.409
EXIGEN PROMESA DE BUENA CONDUCTA															
A quien haya sido amonestado en privado o reprendido en audiencia pública	365	1.036	1.135	922	775	731	4.964	647	583	707	783	535	525	3.780	8.744
SUBTOTAL	365	1.036	1.135	922	775	731	4.964	647	583	707	783	535	525	3.780	8.744
EXIGEN PROMESA RESIDIR OTRA ZONA O BARRIO															
A quien fomente escándalos en sitios de diversión	1						1							0	1
SUBTOTAL	1	0	0	0	0	0	1	0	0	0	0	0	0	0	1
EXIGEN PRESENTACIÓN PERIÓDICA A COMANDOS															
A quien reincida en riña o pelea	49	116	184	154	283	215	1.001	186	163	143	219	221	146	1.078	2.079
A quien sea amonestado en privado o reprendido en audiencia pública	287	1.071	1.852	3.562	854	688	8.314	666	727	836	1.634	750	579	5.192	13.506
SUBTOTAL	336	1.187	2.036	3.716	1.137	903	9.315	852	890	979	1.853	971	725	6.270	15.585
DAN LUGAR A RETENCIÓN TRANSITORIA															
A quien deambule embriagado y no permita ser acompañado a su domicilio	34	268	240	157	190	511	1.400	585	413	264	219	203	126	1.810	3.210
A quien por gran excitación pueda infringir la ley penal	57	156	191	192	142	218	956	586	307	406	208	123	72	1.702	2.658
SUBTOTAL	91	424	431	349	332	729	2.356	1.171	720	670	427	326	198	3.512	5.868

TABLA 42. CONTRAVENCIONES REGISTRADAS EN COLOMBIA POR MESES 2014

DESCRIPCIÓN CONTRAVENCIONAL	ENERO	FEBRERO	MARZO	ABRIL	MAYO	JUNIO	I SEMESTRE	JULIO	AGOSTO	SEPTIEMBRE	OCTUBRE	NOVIEMBRE	DICIEMBRE	II SEMESTRE	TOTAL
Por incurrir en contravenciones más de dos veces		266	503	288	167	327	1.551	433	455	647	438	38	361	2.372	3.923
Por transportar mayor número de personas en ascensor de las permitidas		2	1			2	5		3	4	3	1	14	25	30
Por usar título oficial que no tenga o usar públicamente uniforme que no le corresponda	1	3	3			1	8	1		1				2	10
SUBTOTAL	4	284	520	295	196	376	1.675	445	470	663	449	57	380	2.464	4.139
COMPETE A LOS ALCALDES IMPONER MULTA DE QUINIENTOS A MIL PESOS															
Al dueño de edificio con ascensor que no tenga abierta puerta o escalera			2				2							0	2
Por dañar conductos de agua, luz, comunicaciones telegráficas, radiales, televisivas, teléfono	2			2	1	4	9		1	8	11	2		22	31
Por disparar sin motivo arma de fuego						1	1							0	1
Al empresario que se exceda en venta de boletas o exceda precios							0			6				6	6
SUBTOTAL	2	0	2	2	1	5	12	0	1	14	11	2	0	28	40
COMPETE A LOS ALCALDES IMPONER EL DECOMISO															
De bebidas o comestibles en mal estado				1			1			4				4	5
De boletas o tickets con precios no autorizados	2	8	10	6	8		34	1		3				4	38
SUBTOTAL	2	8	10	7	8	0	35	1	0	7	0	0	0	8	43
DAN LUGAR A SUSPENSIÓN DE PERMISO O LICENCIA															
Reincidir en hechos que motiven cierre temporal de su establecimiento	32	32	46	29	58	36	233	28	12	25	19	34	20	138	371
Suministrar, auspiciar o tolerar uso o consumo de alucinógenos	71	265	233	207	439	378	1.593	698	273	706	377	318	162	2.534	4.127
Violar licencia para ejercer un oficio		6	2	4	41	15	68	9	10	11	14	14	6	64	132
SUBTOTAL	103	303	281	240	538	429	1.894	735	295	742	410	366	188	2.736	4.630
DAN LUGAR A SUSPENSIÓN, DEMOLICIÓN O CONSTRUCCIÓN DE OBRA															
A dueño de edificio o construcción que amenace ruina y peligre la seguridad pública							0			1				1	1
Iniciar obra sin permiso o violación de condiciones fijadas						11	11	3	1					4	15
A quien no evite incendio o cualquier calamidad pública		3	14		1		18		3	2				5	23
SUBTOTAL	0	3	14	0	1	11	29	3	4	3	0	0	0	10	39

TABLA 42. CONTRAVENCIONES REGISTRADAS EN COLOMBIA POR MESES 2014

DESCRIPCIÓN CONTRAVENCIONAL	ENERO	FEBRERO	MARZO	ABRIL	MAYO	JUNIO	I SEMESTRE	JULIO	AGOSTO	SEPTIEMBRE	OCTUBRE	NOVIEMBRE	DICIEMBRE	II SEMESTRE	TOTAL
PERMITEN IMPONER CONSTRUCCIÓN DE OBRAS															
Mantener muros o frentes en mal estado	1	1	1	4	1	10	18			3		2		5	23
Mantener tubos o cañerías en mal estado o carecer de tales				1		1	2			2				2	4
SUBTOTAL	1	1	1	5	1	11	20	0	0	5	0	2	0	7	27
PERMITEN IMPONER TRABAJO EN OBRAS INTERÉS PÚBLICO															
A quien no pueda pagar multa	1					1	2	1					1	2	4
SUBTOTAL	1	0	0	0	0	1	2	1	0	0	0	0	1	2	4
CONTRAVENCIONES ESPECIALES QUE AFECTAN LA SEGURIDAD Y TRANQUILIDAD PÚBLICAS															
Uso indebido de bandera o emblema patrio							0				1			1	1
Reunión tumultuosa que perturbe actividades sociales	2	9	2		4		17	2		3	10	1		16	33
Organizar reuniones públicas sin el cumplimiento de los requisitos legales		9	1		2	1	13			18	1			19	32
Obstaculizar tránsito de personas o vehículos en vía pública	12	15	40	23	57	40	187	21	11	7	21	20	3	83	270
El que coloque leyendas y dibujos ultrajantes en lugar público			2		15	1	18			5	11		1	17	35
Desobedecer orden de legítima autoridad o negarle auxilio pedido	9	20	42	3	7	11	92	8	2	1	5			16	108
No colocar avisos previniendo accidente en vía o alterarlos				1		1	2				1			1	3
SUBTOTAL	23	53	87	27	85	54	329	31	13	34	50	21	4	153	482
CONTRAVENCIONES ESPECIALES QUE AFECTAN LA TRANQUILIDAD PÚBLICA Y SEGURIDAD CON OCASIÓN DE EVENTOS DEPORTIVOS															
A quien impida o entorpezca el normal funcionamiento de los medios de transporte	3	8	12	11	17	6	57	5	8	1	3	1	2	20	77
A quien ejerciere actos de violencia contra un medio de transporte u ocasionare daños en vías o lugares públicos		6		1	1	2	10	5						5	15
A quien porte armas blancas se le impedirá el ingreso al escenario deportivo. si a pesar del control previo, hubiere ingresado al evento deportivo armas blancas será expulsado	198	145	295	99	78	25	840	55	75	16	102	37	11	296	1.136
Al que sin estar autorizado, ingrese al campo de juego, vestuarios, baños o camerinos de los equipos, u otros lugares restringidos de similar naturaleza		2		7	1		10				1		7	8	18

TABLA 42. CONTRAVENCIONES REGISTRADAS EN COLOMBIA POR MESES 2014

DESCRIPCIÓN CONTRAVENCIONAL	ENERO	FEBRERO	MARZO	ABRIL	MAYO	JUNIO	I SEMESTRE	JULIO	AGOSTO	SEPTIEMBRE	OCTUBRE	NOVIEMBRE	DICIEMBRE	II SEMESTRE	TOTAL
Al que con motivo o con ocasión de un evento deportivo, antes, durante o después de él, participe en una rifa			3	13			16			2	2			4	20
Al que sea sorprendido consumiendo o en posesión de sustancias que produzcan dependencia psíquica, en el interior de un escenario deportivo y con ocasión de un evento deportivo	272	454	874	507	435	281	2.823	187	150	176	163	133	117	926	3.749
Al que sea sorprendido consumiendo o en posesión de bebidas alcohólicas con grado superior a cinco por ciento (5%) en el interior de un escenario deportivo y con ocasión de un evento deportivo	1	2	3	1	6	9	22	2		1				3	25
Al que pública y directamente incite a otro u otros a la comisión de un determinado delito o género de delitos, o de una contravención de policía	5		3	1	2		11			1			1	2	13
SUBTOTAL	479	617	1.190	640	540	323	3.789	254	233	197	271	171	138	1.264	5.053
CONTRAVENCIONES ESPECIALES QUE AFECTAN EL ORDEN SOCIAL															
Ejercer ilegalmente profesión u oficio	31	59	177	66	59	36	428	22	18	4				44	472
SUBTOTAL	31	59	177	66	59	36	428	22	18	4	0	0	0	44	472
CONTRAVENCIONES QUE AFECTAN LA FE PÚBLICA															
Cambiar figura exterior del vehículo automotor sin permiso de autoridad	1				1		2						1	1	3
Matricular vehículo sin los documentos requeridos			2		1	1	4							0	4
SUBTOTAL	1	0	2	0	2	1	6	0	0	0	0	0	1	1	7
CONTRAVENCIONES QUE AFECTAN LA MORAL PÚBLICA															
Ejecutar hecho obsceno en sitio público o abierto al público	54	74	127	140	220	120	735	130	75	60	26	54	16	361	1.096
SUBTOTAL	54	74	127	140	220	120	735	130	75	60	26	54	16	361	1.096
CONTRAVENCIONES QUE AFECTAN LA INTEGRIDAD PERSONAL															
Sin facultad, averiguar privacidad de persona con grabación o foto							0	1						1	1
Divulgar vida privada sin justa causa			20	14	2	13	49	12	12	10	21			55	104
SUBTOTAL	0	0	20	14	2	13	49	13	12	10	21	0	0	56	105

TABLA 42. CONTRAVENCIONES REGISTRADAS EN COLOMBIA POR MESES 2014

DESCRIPCIÓN CONTRAVENCIONAL	ENERO	FEBRERO	MARZO	ABRIL	MAYO	JUNIO	I SEMESTRE	JULIO	AGOSTO	SEPTIEMBRE	OCTUBRE	NOVIEMBRE	DICIEMBRE	II SEMESTRE	TOTAL
CONTRAVENCIONES QUE AFECTAN EL PATRIMONIO ECONÓMICO															
Comprar o vender reliquias históricas sin permiso legal				5			5							0	5
Abusar de ignorancia y credulidad ajena con fines de lucro							0		1					1	1
Apropiarse de cosa ajena extraviada		1	1	1			3	4	1					5	8
Negarse a pagar consumo en establecimiento	12	83	37	14	6	32	184	29	37	53	48	42	29	238	422
SUBTOTAL	12	84	38	20	6	32	192	33	39	53	48	42	29	244	436
CONTRAVENCIONES LEY 30/86															
Incitación al consumo de drogas	101	386	345	370	517	266	1.985	280	383	330	222	139	261	1.615	3.600
Fabricación ilegal de bebidas alcohólicas					1		1	2						2	3
SUBTOTAL	101	386	345	370	518	266	1.986	282	383	330	222	139	261	1.617	3.603
CONTRAVENCIONES AMBIENTALES LEY 1259/19-12-2008															
Almacenar materiales y residuos de obras de construcción o demoliciones en vías y/o áreas públicas	45	53	72	66	104	73	413	85	69	111	74	99	52	490	903
Arrojar basuras desde un vehículo automotor o de tracción humana o animal en movimiento o estática a las vías públicas, parque o áreas públicas	4	15	37	23	74	77	230	31	22	64	10	6	3	136	366
Arrojar basura y escombros a fuentes de agua y bosque	38	6	39	68	101	47	299	26	20	29	30	12	1	118	417
Darle mal manejo a sitios donde se recicla, clasifica o transforman residuos sólidos	1	1	4	2		1	9	3	2		1	4	2	12	21
Destapar y extraer, parcial o totalmente, el contenido de las bolsas para la basura, una vez colocados para su recolección		3	5		3	4	15	11	8	13	13	9	16	70	85
Dificultar de alguna manera la recolección de basuras y escombros	11	39	26	8	11	27	122	37	19	55	37	21	54	223	345
Disponer residuos, basuras y escombros en bienes de carácter público o privado	12	37	27	22	11	14	123	46	28	46	46	43	23	232	355
Disponer de desechos industriales sin las medidas de seguridad necesarias o en sitios no autorizados por autoridad competente	1		1				2		1	1		2	1	5	7
Disponer inadecuadamente animales muertos, partes de estos y residuos biológicos dentro de los residuos domésticos	2	1		2	1	4	10	3	6	5	1	2	1	18	28

TABLA 42. CONTRAVENCIONES REGISTRADAS EN COLOMBIA POR MESES 2014

DESCRIPCIÓN CONTRAVENCIONAL	ENERO	FEBRERO	MARZO	ABRIL	MAYO	JUNIO	I SEMESTRE	JULIO	AGOSTO	SEPTIEMBRE	OCTUBRE	NOVIEMBRE	DICIEMBRE	II SEMESTRE	TOTAL
Disponer residuos sólidos y escombros en sitios de uso público no autorizados por autoridad competente	21	37	29	48	77	56	268	104	53	125	58	81	15	436	704
El no recoger los residuos sólidos en los horarios establecidos por la empresa recolectora			2	2	1		5		1		1			2	7
Lavar y hacer limpieza de cualquier objeto en vías y áreas públicas que cause acumulación o esparcimiento de basuras	6	6	18	18	34	40	122	15	22	26	14	18	12	107	229
No usar recipientes o elementos acordes para la recolección de basuras	16	75	63	35	36	39	264	75	43	102	61	74	96	451	715
Permitir la deposición de heces fecales de mascotas en sitios públicos	13	63	33	27	19	36	191	52	35	52	40	47	15	241	432
Realizar quema de basuras y/o escombros sin medidas de seguridad, en sitios no autorizados por autoridad competente	41	46	104	93	71	104	459	40	89	60	34	14	7	244	703
Sacar basura en horarios no autorizados	27	59	95	87	49	96	413	115	54	103	75	80	93	520	933
SUBTOTAL	238	441	555	501	592	618	2.945	643	472	792	495	512	391	3.305	6.250
CONTRAVENCIONES ESPECIALES CON RESPECTO A LA TENENCIA DE EJEMPLARES CANINOS. LEY 746 DE 2002															
La tenencia de ejemplares caninos en las viviendas urbanas y rurales requiere que las circunstancias de su alojamiento en el aspecto higiénico y sanitario, de alimentos y custodia, sean las adecuadas.				6			6							0	6
En las vías públicas, en los lugares abiertos al público, y en el transporte público en que sea permitida su estancia, todos los ejemplares caninos deberán ser sujetos por su correspondiente trailla	1				7		8	1	2	1	1			5	13
Los propietarios o tenedores de ejemplares caninos que no recojan los excrementos	2	7	17	8	8	15	57	12	5	55	53	23	20	168	225
SUBTOTAL	3	7	17	14	15	15	71	13	7	56	54	23	20	173	244
CONTRAVENCIONES ESPECIALES LEY 228/95															
El que consuma, porte o almacene estupefacientes o sustancias que generen dependencia, en cantidad considerada como dosis personal, en establecimientos educativos o en lugares aledaños a los mismos o en domicilio de menores	2						2							0	2
SUBTOTAL	2	0	0	0	0	0	2	0	0	0	0	0	0	0	2

TABLA 42. CONTRAVENCIONES REGISTRADAS EN COLOMBIA POR MESES 2014

DESCRIPCIÓN CONTRAVENCIONAL	ENERO	FEBRERO	MARZO	ABRIL	MAYO	JUNIO	I SEMESTRE	JULIO	AGOSTO	SEPTIEMBRE	OCTUBRE	NOVIEMBRE	DICIEMBRE	II SEMESTRE	TOTAL
CONTRAVENCIONES LEY 1445 DE 2011. LEY DEL DEPORTE															
Pretenda ingresar, o esté en posesión o tenencia de cualquier tipo de arma de fuego, arma blanca, u objetos peligrosos							0				3	10		13	13
Pretenda ingresar, o esté en posesión o tenencia de cualquier tipo de estupefacientes							0			10	2	43	3	58	58
Promueva o cause violencia contra miembros de la fuerza pública, con el fin de evitar que esta ejecute un acto propio del servicio							0				2	2		4	4
Actuar bajo los efectos de bebidas alcohólicas, estupefacientes, psicotrópicos, estimulantes o sustancias análogas							0			21	45	49	16	131	131
SUBTOTAL	0	0	0	0	0	0	0	0	0	31	52	104	19	206	206
TOTAL CONTRAVENCIONES 2014	13.677	23.658	33.476	31.266	29.868	25.269	157.214	27.301	25.635	24.275	21.361	17.027	10.367	125.966	283.180
PORCENTAJE DE PARTICIPACIÓN	4,83%	8,35%	11,82%	11,04%	10,55%	8,92%	55,52%	9,64%	9,05%	8,57%	7,54%	6,01%	3,66%	44,48%	100,00%

Tablas estadísticas: suicidios, 2014

TABLA 43. SUICIDIOS REGISTRADOS EN COLOMBIA 2014

DEPARTAMENTO	SEXO		EDAD					ESTADO CIVIL						ESTADO PSÍQUICO					
	MASCULINO	FEMENINO	MENOR DE 6	DE 16 A 30	DE 31 A 40	MAJOR 40	NR	SOLTERO	CASADO	VIUDO	UNIÓN LIBRE	SEPARADO	DIVORCIADO	NR	DEMENTE	EMBRAGUEZ	DROGADO	NORMAL	NR
Amazonas	2	0	0	1	0	0	0	2	0	0	0	0	0	0	0	0	0	0	0
Antioquia	205	33	16	34	63	46	79	0	143	25	5	54	6	4	1	2	2	1	217
Arauca	13	0	0	2	4	2	5	0	5	1	0	7	0	0	0	0	0	0	13
Atlántico	43	4	3	3	12	15	14	0	24	9	2	11	1	0	0	1	1	0	43
Bolívar	38	8	0	6	17	7	16	0	21	8	0	16	0	1	0	0	1	0	42
Boyacá	62	10	4	9	17	11	31	0	35	14	3	17	3	0	0	0	6	0	66
Caldas	33	13	4	7	7	10	18	0	23	7	2	11	3	0	0	1	0	0	43
Caquetá	11	2	0	2	6	3	2	0	8	2	0	2	1	0	0	0	0	0	11
Casanare	15	4	2	2	4	4	7	0	7	2	0	10	0	0	0	0	1	0	18
Cauca	31	9	1	9	13	11	6	0	22	0	0	17	1	0	0	1	1	0	37
Cesar	26	5	0	3	7	8	13	0	16	2	0	11	1	1	0	0	0	0	26
Chocó	3	0	0	2	1	0	0	0	3	0	0	0	0	0	0	0	0	0	3
Córdoba	4	0	0	2	2	0	0	0	3	0	0	1	0	0	0	0	0	0	4
Cundinamarca	12	2	0	0	4	6	4	0	5	2	0	6	1	0	0	0	0	0	14
Guainía	0	0	0	0	0	0	0	0	0	0	0	0	0	0	0	0	0	0	0
Guajira	18	3	2	2	5	3	9	0	11	4	0	6	0	0	0	0	0	0	18
Guaviare	4	0	0	2	0	0	2	0	2	0	1	1	0	0	0	0	0	0	4
Huila	74	18	9	14	19	19	31	0	46	15	2	27	2	0	0	1	3	0	78
Magdalena	42	4	4	6	8	6	22	0	23	4	0	18	0	1	0	1	1	1	39
Meta	37	8	4	9	9	5	18	0	21	6	0	17	1	0	0	0	0	0	42
Nariño	47	9	5	11	17	7	16	0	31	8	0	15	1	1	0	1	4	1	49
Norte de Santander	60	11	3	9	13	8	38	0	33	10	5	22	1	0	0	1	2	0	65
Putumayo	9	4	0	4	2	2	5	0	7	2	0	4	0	0	0	0	0	0	13
Quindío	31	6	0	7	7	2	21	0	29	3	1	4	0	0	0	1	2	0	31
Risaralda	40	12	0	5	14	11	22	0	30	8	1	9	4	0	0	0	0	0	50
San Andrés	1	0	0	0	1	0	0	0	1	0	0	0	0	0	0	0	0	0	1
Santander	74	14	5	12	21	16	34	0	41	16	1	29	1	0	0	2	1	0	73
Sucre	13	4	0	2	5	1	9	0	9	3	1	3	0	1	0	0	1	0	14
Tolima	62	15	6	6	14	16	35	0	41	11	0	20	5	0	0	0	1	0	71
Valle	180	29	7	26	53	35	88	0	105	23	5	68	3	4	1	1	1	0	202
Vaupés	1	0	0	1	0	0	0	0	1	0	0	0	0	0	0	0	0	0	1
Vichada	1	0	0	0	1	0	0	0	1	0	0	0	0	0	0	0	0	0	1
Bogotá, D.C.	202	39	8	42	63	45	83	0	167	41	1	24	7	0	1	1	1	0	226
TOTAL	1.394	266	83	240	409	299	629	0	916	226	30	430	42	13	3	14	29	3	1.516

TABLA 43. SUICIDIOS REGISTRADOS EN COLOMBIA 2014

DEPARTAMENTO	POSIBLES CAUSAS DEL SUICIDIO							ARMA O MEDIO UTILIZADO					TOTAL
	DEPRESIÓN MORAL	FRUSTRACIÓN ESTUDIO NEGOCIO	PROBLEMAS FAMILIARES	PROBLEMAS PASIONALES	SITUACIÓN ECONÓMICA	OTROS	NR	AHORCADO	ARMA BLANCA	ARMA DE FUEGO	INGESTIÓN TÓXICOS	OTROS	
Amazonas	1	0	0	0	0	1	0	1	0	1	0	0	2
Antioquia	105	0	13	22	3	71	24	133	5	35	32	33	238
Arauca	5	0	0	2	0	5	1	3	1	3	4	2	13
Atlántico	4	0	10	2	2	24	5	35	1	7	0	4	47
Bolívar	24	0	3	4	1	7	7	27	1	10	2	6	46
Boyacá	20	3	2	14	4	29	0	22	1	12	28	9	72
Caldas	15	0	1	6	3	19	2	22	0	12	7	5	46
Caquetá	4	0	0	2	0	4	3	1	0	4	3	5	13
Casanare	0	0	2	3	0	11	3	5	0	6	5	3	19
Cauca	12	0	1	6	1	18	2	14	1	9	11	5	40
Cesar	2	0	1	2	1	20	5	19	0	11	1	0	31
Chocó	0	0	1	0	0	1	1	0	0	1	1	1	3
Córdoba	0	0	0	1	0	2	1	1	1	1	0	1	4
Cundinamarca	2	0	2	4	0	5	1	2	0	10	1	1	14
Guanía	0	0	0	0	0	0	0	0	0	0	0	0	0
Guajira	1	0	2	0	0	15	3	12	1	5	3	0	21
Guaviare	0	0	0	0	0	0	4	0	0	4	0	0	4
Huila	12	0	5	10	8	44	13	37	0	8	35	12	92
Magdalena	8	0	6	5	1	13	13	28	1	12	2	3	46
Meta	7	0	0	7	2	13	16	16	0	12	8	9	45
Nariño	18	0	4	6	5	17	6	17	0	7	20	12	56
Norte de Santander	20	0	3	10	4	22	12	17	0	23	22	9	71
Putumayo	10	0	1	0	1	1	0	0	1	3	8	1	13
Quindío	9	0	1	1	2	21	3	14	2	9	7	5	37
Risaralda	8	0	1	4	1	26	12	32	1	7	2	10	52
San Andrés	0	0	0	0	0	1	0	0	0	0	0	0	1
Santander	13	1	9	10	9	32	14	34	5	27	13	9	88
Sucre	5	0	2	0	1	7	2	14	0	3	0	0	17
Tolima	4	0	20	6	6	36	5	39	0	19	12	7	77
Valle	78	2	11	34	11	69	4	103	0	50	36	20	209
Vaupés	0	0	0	0	0	0	1	1	0	0	0	0	1
Vichada	0	0	0	1	0	0	0	0	0	1	0	0	1
Bogotá, D.C.	8	1	17	15	6	180	14	126	7	56	19	33	241
TOTAL	395	7	118	177	72	714	177	775	29	369	282	205	1.660

Tablas estadísticas: resultados de la actividad operativa, 2014*

TABLA 44. COMPARATIVO DE ACTIVIDAD OPERATIVA 2013-2014

ACTIVIDAD			2013	2014	VARIACIÓN		PROMEDIO DIARIO	
					ABSOLUTA	PORCENTUAL	2013	2014
Capturas (por todos los delitos)			277.962	272.835	-5.127	-2%	762	747
Capturas Ley 600	Orden judicial		5.521	3.711	-1.810	-33%	15	10
	Flagrancia		238.460	236.350	-2.110	-1%	653	648
Capturas Ley 906/2004	Orden judicial		33.981	32.774	-1.207	-4%	93	90
	Subversivos		1.089	1.032	-57	-5%	3	3
Capturados	Bandas criminales		2.757	1.573	-1.184	-43%	8	4
	Con fines de extradición		162	141	-21	-13%	0	0
	Subversivos		19	24	5	26%	0	0
Personas neutralizadas en procedimientos de la Policía Nacional	Bandas criminales		19	4	-15	-79%	0	0
	Delincuencia común		100	104	4	4%	0	0
	TOTAL		138	132	-6	-4%	0	0
	Rescate de personas secuestradas**		107	86	-21	-20%	0	0
Artefactos desactivados			222	218	-4	-2%	1	1
Vehículos recuperados	Automotores	Cantidad	5.415	4.775	-640	-12%	15	13
		Valor (millones de pesos)	232.278	221.567	-10.711	-5%	636	607
	Motocicletas	Cantidad	10.596	11.148	552	5%	29	31
		Valor (millones de pesos)	45.196	50.855	5.659	13%	124	139
Mercancía recuperada	Casos		45.724	43.810	-1.914	-4%	125	120
	Valor (millones de pesos)		97.987	92.701	-5.286	-5%	268	254
Valor general mercancía recuperada (millones de pesos)			375.460	365.122	-10.338	-3%	1.029	1.000
Mercancía incautada	Casos		648.125	626.934	-21.191	-3%	1.776	1.718
	Valor (millones de pesos)		2.752.289	2.621.489	-130.800	-5%	7.541	7.182
Mercancía de Contrabando incautada valor (millones de pesos)			125.435	107.856	-17.579	-14%	344	295
Aprensiones de mercancías o decomisos directos valor (millones de pesos)			127.718	207.438	79.720	62%	350	568
Licor adulterado incautado valor (millones de pesos)			5.215	6.233	1.017	20%	14	17
Incautación armas de fuego	Ilegales	Cantidad	26.911	24.910	-2.001	-7%	74	68
		Valor (millones de pesos)	42.124	38.349	-3.774	-9%	115	105
	Con permiso	Cantidad	7.229	6.531	-698	-10%	20	18
		Valor (millones de pesos)	23.808	25.584	1.776	7%	65	70
Valor general mercancía incautada (millones de pesos)			3.076.590	3.006.949	-69.640	-2%	8.429	8.238
Droga incautada (kilogramos)	Cocaína		109.788	89.949	-19.839	-18%	301	246
	Heroína		380	213	-167	-44%	1	1
	Base de coca		37.429	21.525	-15.904	-42%	103	59
	Basuco		2.593	2.427	-166	-6%	7	7
	Marihuana		347.227	260.323	-86.904	-25%	951	713
	Drogas de síntesis (pastillas)		184.770	60.659	-124.111	-67%	506	166
Hectáreas asperjadas	Coca		47.052	55.699	8.647	18%	129	153
	Amapola		0	0	0	0%	0	0
Hectáreas erradicadas manualmente	Coca		22.102	11.819	-10.282	-47%	61	32
	Amapola		512	814	302	59%	1	2
Actividades de gestión	Consejos de seguridad	Departamental	297	172	-125	-42%	1	0
		Municipal	6.617	5.961	-656	-10%	18	16

Fuente: DIJIN-POLICÍA NACIONAL.

* Para la realización de este informe se contó con la colaboración de los auxiliares estadísticos del Centro de Investigaciones Criminológicas de la Dirección de Investigación Criminal e Interpol.

** Rescate de personas secuestradas incluye Policía y GAULA.

TABLA 45. CAPTURAS REGISTRADAS SEGÚN MODALIDAD DELICTIVA 2014

MODALIDADES DELICTIVAS	AMAZONAS	ANTIOQUIA	ARAUCA	ATLÁNTICO	BOLÍVAR	BOYACÁ	CALDAS	CAQUETÁ	CASANARE	CAUCA	CESAR	CHOCÓ	CÓRDOBA	CUNDINAMARCA	GUAINÍA	GUAJIRA	GUAVIARE
I. CONTRA LA VIDA E INTEGRIDAD PERSONAL																	
Homicidio	12	746	15	304	263	105	256	78	59	194	148	98	105	366	5	39	29
Homicidio culposo (en accidente de tránsito)		14	2	7	21	14	4	1	3	1	18		2	9		27	
Lesiones personales	85	1.813	78	708	559	1.532	439	234	335	267	194	69	345	1.438	51	99	37
Parto o aborto preterintencional					1												
Lesiones culposas (en accidente de tránsito)	1	14		24	33	23	6	6	13	15	13		18	21	2	33	
Aborto		1		1	8				3		3			1			
Lesiones al feto																	
Abandono		1		8		1								3			
Omisión de socorro		1							1								
SUBTOTAL	98	2.590	95	1.052	885	1.675	705	319	414	477	376	167	470	1.838	58	198	66
II. CONTRA PERSONAS Y BIENES PROTEGIDOS POR EL DERECHO INTERNACIONAL HUMANITARIO																	
Homicidio en persona protegida		20	2	4	2		2	5	7		6		3	2			1
Acceso carnal violento en persona protegida										1	1						
Acto sexuales violentos en persona protegida										4	1		1				
Utilización de medios y métodos de guerra ilícitos																	
Actos de discriminación racial																	
Obstaculización de tareas sanitarias y humanitarias																	
Destrucción o utilización ilícita de bienes culturales y de lugares de culto					1												
Deportación, expulsión, traslado o desplazamiento forzado de población civil											1		1				
Omisión de medidas de protección a la población civil														1			
Reclutamiento ilícito													1				
Destrucción del medio ambiente																	
SUBTOTAL	0	20	2	4	3	0	2	5	7	5	9	0	6	3	0	0	1
III. CONTRA LA LIBERTAD INDIVIDUAL Y OTRAS GARANTÍAS																	
Desaparición forzada		4		1				1			1			5			
Secuestro simple		61		1	7	2	9		3	12	4		1	13		5	2
Secuestro extorsivo		23	6	5	4	4	2	4	9	22	15	2		16		5	
Privación ilegal de libertad																	
Desconocimiento de hábeas corpus																	
Tortura		2															1
Desplazamiento forzado		44		1	2		14		1	1	1	4	11	1			

TABLA 45. CAPTURAS REGISTRADAS SEGÚN MODALIDAD DELICTIVA 2014

MODALIDADES DELICTIVAS	AMAZONAS	ANTIOQUIA	ARAUCA	ATLÁNTICO	BOLÍVAR	BOYACÁ	CALDAS	CAQUETÁ	CASANARE	CAUCA	CESAR	CHOCÓ	CÓRDOBA	CUNDINAMARCA	GUAINÍA	GUAJIRA	GUAVIARE	
Constreñimiento ilegal		8			5				2	1	1							
Constreñimiento para delinquir		1					3	1										
Trata de personas		3		1			1		1	3								
Tráfico de migrantes		22			5		1			1		1						
Tráfico de niñas, niños y adolescentes																		
Uso de menores de edad para la comisión de delitos	46	86	23	7	112	148	23	55	70	7	6	46	1	76	6	7	3	
Violación de habitación ajena													1					
Violación de habitación ajena por servidor público	12		1			7								2				
Violación en lugar de trabajo				1														
Violación ilícita de comunicaciones																		
Utilización ilícita de redes de comunicaciones		12			3													
Violación a la libertad de trabajo																		
Violación de los derechos de reunión y asociación													1					
Impedimento y perturbación de ceremonia religiosa																		
Irrespeto a cadáveres																		
SUBTOTAL	58	267	30	20	139	162	53	61	85	46	25	13	62	121	6	17	5	
IV. CONTRA LA LIBERTAD INTEGRIDAD Y FORMACIÓN SEXUALES																		
Acceso carnal violento	7	71	2	20	24	21	28	5	12	34	21	17	22	44	6		1	
Acto sexual violento	4	45	3	16	17	6	11	2	9	21	14	4	20	28		2	1	
Acceso carnal o acto sexual en persona puesta en incapacidad de resistir		18	3	5	3	3	5		1	2	4	1	6	6			1	
Acceso carnal abusivo con menor de 14 años	7	214	1	27	61	40	26	13	17	45	46	20	42	83	2	11	7	
Actos sexuales con menor de 14 años	8	251	7	49	51	31	56	12	21	24	14	8	15	84	2	18	6	
Acoso sexual		6		2		1								4				
Acceso carnal o acto sexual abusivo con incapaz de resistir		8		1	8	4	3	3	2	4	3		2	9				
Proxenetismo con menor de edad	1	2		8	3		1				2		2	2			3	
Inducción a la prostitución		3		1		3	1	1	1			2	2	1		1		
Constreñimiento a la prostitución						1												
Demanda de explotación sexual comercial de persona menor de 18 años de edad		6			2			1										
Estímulo a la prostitución de menores		1							1									
Pornografía con menores		1		1														
Utilización o facilitación de medios de comunicación para ofrecer servicios sexuales de menores		1																
SUBTOTAL	27	627	16	130	169	110	131	36	64	130	104	52	111	261	10	32	19	

TABLA 45. CAPTURAS REGISTRADAS SEGÚN MODALIDAD DELICTIVA 2014

MODALIDADES DELICTIVAS	AMAZONAS	ANTIOQUIA	ARAUCA	ATLÁNTICO	BOLÍVAR	BOYACÁ	CALDAS	CAQUETÁ	CASANARE	CAUCA	CESAR	CHOCÓ	CÓRDOBA	CUNDINAMARCA	GUAINÍA	GUAJIRA	GUAVIARE
Abuso de condiciones de inferioridad		2															
Aprovechamiento de error ajeno																	
Alzamiento de bienes													2				
Sustracción de bien propio																	
Disposición de bien propio gravado con prenda									1		9		72				9
Defraudación de fluidos		1		12	6	1											
Del acceso ilegal o prestación ilegal de los servicios de telecomunicaciones																	
Usurpación de tierras																	
Usurpación de aguas																	
Invasión de tierra o edificaciones		2	16	20	22	31		13		3	2		3	3			14
Perturbación de la posesión sobre inmueble		1			9			1						1			
Daño en bien ajeno	35	491	28	255	220	761	141	111	112	100	62	12	256	863	7	34	6
Ley 1453. Manipulación de equipos terminales móviles		2											1				
Ley 1453. Explotación de menores de edad														1			
SUBTOTAL	118	6.517	216	3.652	1.725	2.569	1.391	748	682	1.532	1.270	219	1.042	3.858	35	537	67
VII BIS. DE LA PROTECCIÓN DE INFORMACIÓN Y DE DATOS																	
Acceso abusivo a un sistema informático		8		6		8					1		2	1			
Obstaculización ilegítima de sistema informático o red de telecomunicación													1				
Intercepción de datos informáticos																	
Daño informático											1						
Violación de datos personales		1			5	4	1							6			
Suplantación de sitios web para capturar datos personales		1			2		1										
Hurto por medios informáticos y semejantes	1	31		34	1		1				1			7			2
Transferencia no consentida de activos																	
SUBTOTAL	1	41	0	40	8	12	3	0	0	0	3	0	3	14	0	2	0
VIII. CONTRA LOS DERECHOS DE AUTOR																	
Violación a los derechos morales de autor		6	6	6	4	1	5			3		5	20	48			2
Defraudación a los derechos patrimoniales de autor	2	144	2	40	168	18	96	4		2	10		384	90		1	1
Violación a los mecanismos de protección de los derechos patrimoniales de autor y otras defraudaciones		1			1									5			
SUBTOTAL	2	151	8	40	173	19	101	4	0	5	10	5	404	143	0	3	1

TABLA 45. CAPTURAS REGISTRADAS SEGÚN MODALIDAD DELICTIVA 2014

MODALIDADES DELICTIVAS	AMAZONAS	ANTIOQUIA	ARAUCA	ATLÁNTICO	BOLÍVAR	BOYACÁ	CALDAS	CAQUETÁ	CASANARE	CAUCA	CESAR	CHOCÓ	CÓRDOBA	CUNDINAMARCA	GUAINÍA	GUAJIRA	GUAVIARE
Aplicación fraudulenta de crédito oficialmente regulado																	
Ejercicio ilícito de actividad monopolística de arbitrio rentístico		484		42	128	3	87	1	3	11	7		219	45		1	
Evasión fiscal				1													
Captación masiva y habitual de dineros			2			1				3				5			
Urbanización ilegal														1			
Contrabando de hidrocarburos y sus derivados									10	3	20		1			54	
Contrabando		2			4						2		1			1	
Favorecimiento de contrabando			1	1	4				4	2	21					3	
Favorecimiento de contrabando de hidrocarburos			87		4	6			23	2	313		1	1	7	159	
Favorecimiento por servidor público														1			
Favorecimiento por servidor público de contrabando de hidrocarburos o sus derivados											2						
Lavado de activos		14		1	1				1	2			1	2		3	1
Omisión de control																	
Omisión de reportes sobre transacciones en efectivo, movilización o almacenamiento de dinero en efectivo										1							
Omisión de control en el sector de la salud							1			1							
Testaferro		1															
Apoderamiento de hidrocarburos, sus derivados, biocombustibles o mezclas que los contengan		17	1	1	7				2		7		1	4		1	
Apoderamiento o alteración de sistemas de identificación		1															
Receptación con base a los artículos 327 a y b		14												11		2	
Destinación ilegal de combustibles	1	1			5	1				17	1						
Enriquecimiento ilícito de particulares		2		2						2							
SUBTOTAL	1	623	91	50	148	28	133	1	43	44	373	2	227	115	7	224	1
XI. CONTRA LOS RECURSOS NATURALES Y EL MEDIO AMBIENTE																	
Ilícito aprovechamiento de los recursos naturales renovables	5	69	20	35	237	127	23	47	25	2	74	2	351	72	5	51	21
Violación de fronteras para la explotación o aprovechamiento de los recursos naturales																	
Manejo ilícito de especies exóticas																	
Daños en los recursos naturales	9	21		1	29	54	2	3	1	18	17	1	2	27			
Contaminación ambiental			2		2	2	1	2	2				254	22			
Contaminación ambiental por residuos sólidos peligrosos																	
Contaminación ambiental por explotación de yacimiento minero o hidrocarburo	9	13				4											

TABLA 45. CAPTURAS REGISTRADAS SEGÚN MODALIDAD DELICTIVA 2014

MODALIDADES DELICTIVAS	AMAZONAS	ANTIOQUÍA	ARAUCA	ATLÁNTICO	BOLÍVAR	BOYACÁ	CALDAS	CAQUETÁ	CASANARE	CAUCA	CESAR	CHOCÓ	CÓRDOBA	CUNDINAMARCA	GUAINÍA	GUAJIRA	GUAVIARE
Ilicita actividad de pesca		4			7		2				3			2			
Caza ilegal		3												3			
Invasión de áreas de especial importancia ecológica							2										
Explotación ilícita de yacimiento minero y otros materiales	37	372	8	41	93	58				64	26	30	183	66	14	8	
SUBTOTAL	60	482	30	36	316	280	88	52	28	84	120	33	790	192	19	59	21
XII. CONTRA LA SEGURIDAD PÚBLICA																	
Concierto para delinquir	12	737	3	66	119	21	32	4	12	37	62	68	215	71	1	51	9
Terrorismo		8	4			3	2		1	12		1		1		2	1
Financiación del terrorismo y de grupos de delincuencia organizada y administración de recursos relacionados con actividades terroristas y de la delincuencia organizada		5											4				
Utilización ilegal de uniformes e insignias		234	5	10	50	30	28	7	1	3	38	2	391	53	3	3	5
Amenazas		3			3	1			2				6	4			
Instigación a delinquir						1											
Incitación a la comisión de delitos militares																	
Incendio		5			1	8	4				1	1		2			
Daño en obras de utilidad social																	
Perturbación en servicio de transporte público, colectivo u oficial					1	2								2			
Obstrucción a vías públicas que afecten el orden público		46		10	40	5	5		28	4	1	1	1	28		26	
Pánico																	
Disparo de arma de fuego contra vehículo		1														2	
Quien teniendo permiso para el porte o tenencia de armas de fuego la dispare sin que obre la necesidad de defender un derecho propio o ajeno contra injusta agresión actual o inminente e inevitable de otra manera	1	2	1	3	5	5	2	1			1	2	5	8		1	1
Tenencia, fabricación y tráfico de sustancias u objetos peligrosos		1			2												
Empleo o lanzamiento de sustancias u objetos peligrosos		1							2					2			
Fabricación, tráfico, porte o tenencia de armas de fuego, accesorios, partes o municiones	15	1.597	48	1.557	898	188	341	163	158	369	430	136	221	643	1	346	32
Fabricación, tráfico y porte de armas, municiones de uso restringido, de uso privativo de las fuerzas armadas o explosivos		116	7	36	28	6	11	8	7	44	10	14	4	16		10	5
Fabricación, importación, tráfico, posesión y uso de armas químicas, biológicas y nucleares																	
SUBTOTAL	28	2.756	68	1.683	1.142	270	420	183	211	469	543	224	847	830	2	441	53

TABLA 45. CAPTURAS REGISTRADAS SEGÚN MODALIDAD DELICTIVA 2014

MODALIDADES DELICTIVAS	AMAZONAS	ANTIOQUIA	ARAUCA	ATLÁNTICO	BOLÍVAR	BOYACÁ	CALDAS	CAQUETÁ	CASANARE	CAUCA	CESAR	CHOCÓ	CÓRDOBA	CUNDINAMARCA	GUAINÍA	GUAJIRA	GUAVIARE
XIII. CONTRA LA SALUD PÚBLICA																	
Violación de medida sanitarias		1				5	1							1			
Contaminación de aguas													1				
Corrupción de alimentos, productos médicos o material profiláctico		60		11	3	2	5				2		7	21			
Imitación o simulación de alimentos, productos o sustancias		8	3	21	8								14	8			
Fabricación y comercialización de sustancias nocivas para la salud				5							1						
Enajenación ilegal de medicamentos				2										5			
Conservación o financiación de plantaciones		60			1	1	4	13		11	1	1	1	1			1
Tráfico, fabricación o porte de estupefacientes	143	17.787	165	3.892	3.027	678	5.711	532	307	1.218	1.022	238	3.525	2.682	19	407	168
Destinación ilícita de muebles o inmuebles					1		1										
Estímulo al uso ilícito de drogas				1													
Suministro de droga a menor		3		2	1	2	1										
Tráfico de sustancias para procesamiento de narcóticos		126			4	2		11	2	37	7	3	21	11			12
Porte de sustancias																	
SUBTOTAL	143	18.045	168	3.934	3.045	690	5.723	556	309	1.266	1.033	242	3.569	2.729	19	407	181
XIV. CONTRA MECANISMOS DE PARTICIPACIÓN DEMOCRÁTICA																	
Perturbación de certamen democrático														1			
Constreñimiento al sufragante			1		3												
Fraude al sufragante														2			
Fraude en inscripción de cédulas													1				
Corrupción de sufragante	3	3		1	1							1	4			4	1
Voto fraudulento		2		2		1				1							
Favorecimiento voto fraudulento																	
Alteración de resultados electorales											1						
Ocultamiento, retención y posesión ilícita de cédula					3							1	6		1	4	
SUBTOTAL	3	5	1	3	7	1	0	0	0	1	1	2	11	3	1	8	1
XV. CONTRA LA ADMINISTRACIÓN PÚBLICA																	
Peculado por apropiación	2	34		12	6	4	4	1		7	1		3	7			2
Peculado por uso		1			1				1		2		1	1		1	

TABLA 45. CAPTURAS REGISTRADAS SEGÚN MODALIDAD DELICTIVA 2014

MODALIDADES DELICTIVAS	AMAZONAS	ANTIOQUIA	ARAUCA	ATLÁNTICO	BOLÍVAR	BOYACÁ	CALDAS	CAQUETÁ	CASANARE	CAUCA	CESAR	CHOCÓ	CÓRDOBA	CUNDINAMARCA	GUAINÍA	GUAJIRA	GUAVIARE
Favorecimiento		2				1				1							
Recepción	15	572	67	96	191	85	21	71	86	138	114	14	105	602		83	16
Comercialización de autopartes hurtadas				4													
Fuga de presos	5	135	9	4	14	7	10	2	9	18	23	1	1	16		13	2
Favorecimiento de fuga		2		1										1			
Fraude procesal		8	1	20	5	5	7	1		2	10		1	15		1	
Fraude a resolución judicial o administrativa de policía		26		1	24	62	53		1	3				375			
Amenazas a testigos		2															
Ocultamiento, alteración o destrucción de elemento material probatorio		1		1													
Impedimento o perturbación de la celebración de audiencias públicas						1											
SUBTOTAL	20	750	77	129	237	161	92	74	96	164	147	15	107	1.011	0	97	18
XVII. CONTRA LA EXISTENCIA Y SEGURIDAD DEL ESTADO																	
Menoscabo de la integridad nacional														1			
Hostilidad militar																	
Espionaje														1			
SUBTOTAL	0	0	0	0	0	0	0	0	0	0	0	0	0	2	0	0	0
XVIII. CONTRA EL RÉGIMEN CONSTITUCIONAL LEGAL																	
Rebelión		30	31	2	14	1	5	8	7	17	15	1	1	23	1	3	10
Sedición									1								
Asonada		6		9	29					8			15	5			
SUBTOTAL	0	36	31	11	43	1	5	8	8	17	23	1	16	28	1	3	10
TOTAL GENERAL 2014	714	38.525	1.016	11.905	9.455	7.371	9.462	2.445	2.324	4.799	4.500	1.060	8.555	13.008	190	2.181	489
PORCENTAJE DE PARTICIPACIÓN	0,26%	14,12%	0,37%	4,36%	3,47%	2,70%	3,47%	0,90%	0,85%	1,76%	1,65%	0,39%	3,14%	4,77%	0,07%	0,80%	0,18%

TABLA 45. CAPTURAS REGISTRADAS SEGÚN MODALIDAD DELICTIVA 2014

MODALIDADES DELICTIVAS																	
I. CONTRA LA VIDA E INTEGRIDAD PERSONAL																	
	HUILA	MAGDALENA	META	NARIÑO	NORTE DE SANTANDER	PUTUMAYO	QUINDIÓ	RISARALDA	SAN ANDRÉS	SANTANDER	SUCRE	TOLIMA	VALLE	VAUPÉS	VICHADA	BOGOTÁ, D.C.	TOTAL
Homicidio	102	98	186	210	177	86	130	267	17	338	84	194	912	4	9	851	6.487
Homicidio culposo (en accidente de tránsito)	8	2	5	11	24	4	1	4	2	9	2	7	17			7	226
Lesiones personales	550	223	600	1.658	661	146	395	923	82	1.430	289	830	1.689	18	17	4.731	22.525
Parto o aborto preterintencional																	1
Lesiones culposas (en accidente de tránsito)	30	5	32	35	53	7	9	17	1	20	8	9	38			60	546
Aborto		2			6								1			4	30
Lesiones al feto				2				1									3
Abandono	1															1	15
Omisión de socorro								1								1	4
SUBTOTAL	691	330	823	1.916	921	243	535	1.213	102	1.797	383	1.040	2.657	22	26	5.655	29.837
II. CONTRA PERSONAS Y BIENES PROTEGIDOS POR EL DERECHO INTERNACIONAL HUMANITARIO																	
Homicidio en persona protegida	5			17						2		6	5			15	104
Acceso carnal violento en persona protegida					1			1	1	1			1			3	10
Acto sexuales violentos en persona protegida	1							1	1				1			5	15
Utilización de medios y métodos de guerra ilícitos				2													2
Actos de discriminación racial					1												2
Obstaculización de tareas sanitarias y humanitarias						1											1
Destrucción o utilización ilícita de bienes culturales y de lugares de culto					1												2
Deportación, expulsión, traslado o desplazamiento forzado de población civil																	2
Omisión de medidas de protección a la población civil																2	3
Reclutamiento ilícito		1	2					1								1	6
Destrucción del medio ambiente																3	3
SUBTOTAL	6	1	21	2	1	1	0	4	2	3	0	6	7	0	0	29	150
III. CONTRA LA LIBERTAD INDIVIDUAL Y OTRAS GARANTÍAS																	
Desaparición forzada				2				2								1	19
Secuestro simple	2		9	6	8		3	16	2	4	3	13	58			31	275
Secuestro extorsivo	13	5	18	21	20	1		4		10	4	16	37			55	321
Privación ilegal de libertad									1							1	2
Desconocimiento de hábeas corpus																1	1
Tortura										2	1		2			1	9

TABLA 45. CAPTURAS REGISTRADAS SEGÚN MODALIDAD DELICTIVA 2014

MODALIDADES DELICTIVAS	HUILA	MAGDALENA	META	NARIÑO	NORTE DE SANTANDER	PUTUMAYO	QUINDIÓ	RISARALDA	SAN ANDRÉS	SANTANDER	SUCRE	TOPIMA	VALLE	VAUPÉS	VICHADA	BOGOTÁ, D.C.	TOTAL
Desplazamiento forzado			2	10	1	2				2	1	1	3			2	104
Constreñimiento ilegal	1			9	6			1		8		2	14				58
Constreñimiento para delinquir																	5
Trata de personas			4	1			1	5	5				14			8	47
Tráfico de migrantes		2	1	4				1		1			1			9	50
Tráfico de niñas, niños y adolescentes																1	1
Uso de menores de edad para la comisión de delitos	4												1			4	23
Violación de habitación ajena	22	19	27	52	116	29	8	83	4	86	2	40	39	1	2	214	1.465
Violación de habitación ajena por servidor público																	3
Violación en lugar de trabajo										3			2				27
Violación ilícita de comunicaciones													1				1
Utilización ilícita de redes de comunicaciones							1										16
Violación a la libertad de trabajo								1									1
Violación de los derechos de reunión y asociación				1													2
Impedimento y perturbación de ceremonia religiosa				1													2
Irrespeto a cadáveres										1			3				4
SUBTOTAL	42	26	63	106	154	32	13	113	11	117	11	72	175	1	2	328	2.436
IV. CONTRA LA LIBERTAD INTEGRIDAD Y FORMACIÓN SEXUALES																	
Acceso carnal violento	14	7	15	30	11	10	5	11	3	39	17	26	56	1		115	695
Acto sexual violento	12	9	4	16	10	5	5	18	2	20	5	18	21	1	1	102	452
Acceso carnal o acto sexual en persona puesta en incapacidad de resistir	1		3	4	3		1	2		7	5	5	4		1	25	119
Acceso carnal abusivo con menor de 14 años	38	31	34	30	38	12	8	25	4	97	45	54	76	1	4	151	1.310
Actos sexuales con menor de 14 años	34	22	69	43	47	25	19	67		112	42	43	119	2	3	126	1.430
Acoso sexual		2			1		2			2	1					1	22
Acceso carnal o acto sexual abusivo con incapaz de resistir	3		2	4	3		1	3		13	1	3	8			61	149
Proxenetismo con menor de edad		2	1	2	5			4				2				1	41
Inducción a la prostitución	1		3					2				2				2	25
Constreñimiento a la prostitución					3												4
Demanda de explotación sexual comercial de persona menor de 18 años de edad	2		3		4					1			2			4	25
Estímulo a la prostitución de menores						2		1				2	1				8
Pornografía con menores	1				1			1		1	1		3			4	14
Utilización o facilitación de medios de comunicación para ofrecer servicios sexuales de menores																1	2
SUBTOTAL	106	73	134	129	126	54	41	134	9	292	117	155	290	5	9	593	4.296

TABLA 45. CAPTURAS REGISTRADAS SEGÚN MODALIDAD DELICTIVA 2014

MODALIDADES DELICTIVAS	HUILA	MAGDALENA	META	NARIÑO	NORTE DE SANTANDER	PUTUMAYO	QUINDIÓ	RISARALDA	SAN ANDRÉS	SANTANDER	SUCRE	TOLIMA	VALLE	VAUPÉS	VICHADA	BOGOTÁ, D.C.	TOTAL
Abuso de condiciones de inferioridad																	2
Aprovechamiento de error ajeno				1				1			1						3
Alzamiento de bienes																1	1
Sustracción de bien propio																	2
Disposición de bien propio gravado con prenda												2					2
Defraudación de fluidos		8			2		1			1	4					3	130
Del acceso ilegal o prestación ilegal de los servicios de telecomunicaciones													2			2	4
Usurpación de tierras					11	1										2	14
Usurpación de aguas		2				7							1				10
Invasión de tierra o edificaciones		1	32	1	19	2				33		3	4				224
Perturbación de la posesión sobre inmueble						1											14
Daño en bien ajeno	162	117	232	698	292	315	76	292	31	376	126	235	419	3	2	1.589	8.459
Ley 1453. Manipulación de equipos terminales móviles																	5
Ley 1453. Explotación de menores de edad				2									2				9
SUBTOTAL	1.636	941	2.167	3.147	1.947	588	1.202	2.200	149	3.591	1.021	2.311	5.374	11	29	21.927	74.419
VII BIS. DE LA PROTECCIÓN DE INFORMACIÓN Y DE DATOS																	
Acceso abusivo a un sistema informático	2	5	1					1	1								62
Obstaculización ilegítima de sistema informático o red de telecomunicación			1				4										6
Intercepción de datos informáticos			2														7
Daño informático				1								1				2	5
Violación de datos personales					1	1		1		1		7				25	53
Suplantación de sitios web para capturar datos personales				3						1						2	10
Hurto por medios informáticos y semejantes		11	1	3	1	1	3	5		12	9	6	28			35	193
Transferencia no consentida de activos		1														2	3
SUBTOTAL	2	17	5	7	2	2	7	7	1	13	10	14	28	0	0	97	339
VIII. CONTRA LOS DERECHOS DE AUTOR																	
Violación a los derechos morales de autor	17	4	6	5		1	1	3		3	40		8	1		7	196
Defraudación a los derechos patrimoniales de autor	64	7	4	25	18	2	52	59		119	2	14	19			184	1.531
Violación a los mecanismos de protección de los derechos patrimoniales de autor y otras defraudaciones		8											1			1	17
SUBTOTAL	81	19	10	30	18	3	53	62	0	122	42	14	28	0	1	192	1.744

TABLA 45. CAPTURAS REGISTRADAS SEGÚN MODALIDAD DELICTIVA 2014

MODALIDADES DELICTIVAS	HUILA	MAGDALENA	META	NARIÑO	NORTE DE SANTANDER	PUTUMAYO	QUINDÍO	RISARALDA	SAN ANDRÉS	SANTANDER	SUCRE	TOLEMA	VALLE	VAUPÉS	VICHADA	BOGOTÁ, D.C.	TOTAL
Ejercicio ilícito de actividad monopolística de arbitrio rentístico	1	22	21	3	7		11	37		20	54	125	11			51	1.394
Evasión fiscal													1				2
Captación masiva y habitual de dineros					1							1	1			2	16
Urbanización ilegal			7													17	25
Contrabando de hidrocarburos y sus derivados		5	1	23	14	20				3		1			2	3	159
Contrabando				6	4	1				1	3		21				46
Favorecimiento de contrabando		1	1	16	9					1					1	1	66
Favorecimiento de contrabando de hidrocarburos		131	3	55	82	9				30			1		47	1	962
Favorecimiento por servidor público					2							2					5
Favorecimiento por servidor público de contrabando de hidrocarburos o sus derivados					1					1							4
Lavado de activos	1	11		1	1		1	3	2	2			16		1	38	103
Omisión de control													1				1
Omisión de reportes sobre transacciones en efectivo, movilización o almacenamiento de dinero en efectivo													3				4
Omisión de control en el sector de la salud																1	3
Testaferrato																	1
Apoderamiento de hidrocarburos, sus derivados, biocombustibles o mezclas que los contengan	3	7	1	36		3		1		50		14	7			20	183
Apoderamiento o alteración de sistemas de identificación																	1
Receptación con base a los artículos 327 a y b	6			31	1	11				13		5	9			6	109
Destinación ilegal de combustibles				21		1							6			3	57
Enriquecimiento ilícito de particulares				1		1		2		1			1			1	13
SUBTOTAL	29	177	34	197	122	46	12	44	2	129	66	149	96	0	51	219	3.484
XI. CONTRA LOS RECURSOS NATURALES Y EL MEDIO AMBIENTE																	
Ilícito aprovechamiento de los recursos naturales renovables	24	124	13	71	44	3	8	55	6	258	269	97	167	5	11	4	2.325
Violación de fronteras para la explotación o aprovechamiento de los recursos naturales													2				2
Manejo ilícito de especies exóticas		1								1							2
Daños en los recursos naturales	5	15		12	4	5	6	31		41	1	19	11			6	341
Contaminación ambiental	1			3			1	22		14	2		18			97	445
Contaminación ambiental por residuos sólidos peligrosos													3			7	10
Contaminación ambiental por explotación de yacimiento minero o hidrocarburo													1				27

TABLA 45. CAPTURAS REGISTRADAS SEGÚN MODALIDAD DELICTIVA 2014

MODALIDADES DELICTIVAS	HUILA	MAGDALENA	META	NARIÑO	NORTE DE SANTANDER	PUTUMAYO	QUINDIÓ	RISARALDA	SAN ANDRÉS	SANTANDER	SUCRE	TOLIMA	VALLE	VAUPÉS	VICHADA	BOGOTÁ, D.C.	TOTAL
Ílicita actividad de pesca	14			27						5							64
Caza ilegal					1	1		4		1							13
Invasión de áreas de especial importancia ecológica	2		2														6
Explotación ilícita de yacimiento minero y otros materiales	50	93	7	122	196	18	6	16		42	70	49	90	7	13		1.779
SUBTOTAL	96	233	22	235	245	27	21	128	6	362	342	165	292	12	24	114	5.014
XII. CONTRA LA SEGURIDAD PÚBLICA																	
Concierto para delinquir	5	64	162	109	152	13	33	56	1	113	62	53	385	1	3	166	2.898
Terrorismo	10	1	10	9	27	7		5			2	8	15			3	132
Financiación del terrorismo y de grupos de delincuencia organizada y administración de recursos relacionados con actividades terroristas y de la delincuencia organizada																	9
Utilización ilegal de uniformes e insignias	4	5	8	63	13	2	2	12	1	111	4	13	28	1	2	790	1.919
Amenazas	1		2	3	3	5		1			1		1				36
Instigación a delinquir										1							2
Instigación a la comisión de delitos militares				1													1
Incendio	1	2	2	15						1		2	8			2	55
Daño en obras de utilidad social		5									1						6
Perturbación en servicio de transporte público, colectivo u oficial	1	1		13						1			14			19	54
Obstrucción a vías públicas que afecten el orden público	28	48	29	1	8	11	1			11	5	4	13			50	398
Pánico													1				1
Disparo de arma de fuego contra vehículo	1							3		1	1	2	2				14
Quien teniendo permiso para el porte o tenencia de armas de fuego la dispare sin que obre la necesidad de defender un derecho propio o ajeno contra injusta agresión actual o inminente e inevitable de otra manera		1	1		3		2	6		6	2	1	2			7	64
Tenencia, fabricación y tráfico de sustancias u objetos peligrosos				3				1				1					8
Empleo o lanzamiento de sustancias u objetos peligrosos				2													7
Fabricación, tráfico, porte o tenencia de armas de fuego, accesorios, partes o municiones	373	382	432	522	542	74	198	388	71	620	261	398	2.595	1	30	1.954	15.984
Fabricación, tráfico y porte de armas, municiones de uso restringido, de uso privativo de las fuerzas armadas o explosivos	28	43	20	57	40	16	11	8	3	16		17	47	1	3	130	762
Fabricación, importación, tráfico, posesión y uso de armas químicas, biológicas y nucleares										1						1	2
SUBTOTAL	452	552	666	798	788	128	247	480	76	881	339	500	3.111	4	38	3.122	22.352

TABLA 45. CAPTURAS REGISTRADAS SEGÚN MODALIDAD DELICTIVA 2014

MODALIDADES DELICTIVAS	HUILA	MAGDALENA	META	NARIÑO	NORTE DE SANTANDER	PUTUMAYO	QUINDÍO	RISARALDA	SAN ANDRÉS	SANTANDER	SUCRE	TOJIMA	VALLE	VAUPÉS	VICHADA	BOGOTÁ, D.C.	TOTAL
XIII. CONTRA LA SALUD PÚBLICA																	
Violación de medida sanitarias					14			1									23
Contaminación de aguas																	1
Corrupción de alimentos, productos médicos o material profiláctico	3	3	1	4	18		1			1	7		3			68	220
Imitación o simulación de alimentos, productos o sustancias	1	17	2	5	1	2		2		1		2	16			9	120
Fabricación y comercialización de sustancias nocivas para la salud				1	3												10
Enajenación ilegal de medicamentos	1																8
Conservación o financiación de plantaciones	2	7	12	25	7	10		2		4		4	6				174
Tráfico, fabricación o porte de estupefacientes	1.771	1.189	900	1.725	2.392	267	2.171	2.179	64	4.808	738	2.096	8.703	13	45	15.282	85.864
Destinación ilícita de muebles o inmuebles					1							1					4
Estímulo al uso ilícito de drogas																	1
Suministro de droga a menor	3				1	1				42		1					57
Tráfico de sustancias para procesamiento de narcóticos	3		32	95	18	17		3		2	2	9	27			6	450
Porte de sustancias	1				1											3	5
SUBTOTAL	1.785	1.216	948	1.857	2.453	297	2.172	2.187	64	4.858	747	2.113	8.755	13	45	15.368	86.937
XIV. CONTRA MECANISMOS DE PARTICIPACIÓN DEMOCRÁTICA																	
Perturbación de certamen democrático												1					3
Constreñimiento al sufragante																	4
Fraude al sufragante				1						1							4
Fraude en inscripción de cédulas																	1
Corrupción de sufragante										1	1	1	2			3	25
Voto fraudulento	1	2	1	1	1		1						2				15
Favorecimiento voto fraudulento																2	2
Alteración de resultados electorales																	1
Ocultamiento, retención y posesión ilícita de cédula				12						2						2	31
SUBTOTAL	1	3	1	14	1	0	1	0	0	0	4	2	4	0	0	7	86
XV. CONTRA LA ADMINISTRACIÓN PÚBLICA																	
Peculado por apropiación	2	8	7	7	4			14		5	3		9	1		29	172
Peculado por uso					2				1				1			1	13
Peculado por aplicación oficial diferente																	1
Peculado culposo			4													3	8

TABLA 45. CAPTURAS REGISTRADAS SEGÚN MODALIDAD DELICTIVA 2014

MODALIDADES DELICTIVAS	HUILA	MAGDALENA	META	NARIÑO	NORTE DE SANTANDER	PUTUMAYO	QUINDIÓ	RISARALDA	SAN ANDRÉS	SANTANDER	SUCRE	TOLIMA	VALLE	VAUPÉS	VICHADA	BOGOTÁ, D.C.	TOTAL
Fuga de presos	9	11	16	9	18	37	3	23		772	6	6	196		1	127	1.503
Favorecimiento de fuga				1		8											13
Fraude procesal	1	2	10	1	3	2	1	2		8		8	11			72	197
Fraude a resolución judicial o administrativa de policía	1	6	2	3	7		15	4		165		1	2			175	926
Amenazas a testigos																	2
Ocultamiento, alteración o destrucción de elemento material probatorio																	2
Impedimento o perturbación de la celebración de audiencias públicas																9	10
SUBTOTAL	537	99	102	139	99	70	57	58	14	1.209	45	76	503	0	2	1.275	7.480
XVII. CONTRA LA EXISTENCIA Y SEGURIDAD DEL ESTADO																	
Menoscabo de la integridad nacional																	1
Hostilidad militar				2													2
Espionaje																	1
SUBTOTAL	0	0	0	2	0	0	0	0	0	0	0	0	0	0	0	0	4
XVIII. CONTRA EL RÉGIMEN CONSTITUCIONAL LEGAL																	
Rebelión	5	1	49	13	22	11	5	2		16	7	13	34			20	367
Sedición																	1
Asonada	42	6	7		5				7		82	1	71			2	295
SUBTOTAL	47	7	56	13	27	11	5	2	7	16	89	14	105	0	0	22	663
TOTAL GENERAL 2014	6.369	4.381	6.036	10.111	8.305	1.946	4.757	8.054	501	15.271	3.632	7.551	23.406	104	247	54.165	272.835
PORCENTAJE DE PARTICIPACIÓN	2,33%	1,61%	2,21%	3,71%	3,04%	0,71%	1,74%	2,95%	0,18%	5,60%	1,33%	2,77%	8,58%	0,04%	0,09%	19,85%	100,00%

TABLA 46. CAPTURAS REGISTRADAS SEGÚN MODALIDAD DELICTIVA POR MESES 2014

MODALIDADES DELICTIVAS	ENERO	FEBRERO	MARZO	ABRIL	MAYO	JUNIO	I. SEMESTRE	JULIO	AGOSTO	SEPTIEMBRE	OCTUBRE	NOVIEMBRE	DICIEMBRE	II. SEMESTRE	TOTAL
I. CONTRA LA VIDA Y LA INTEGRIDAD PERSONAL															
Homicidio	574	580	743	574	629	590	3.690	552	529	531	472	431	282	2.797	6.487
Homicidio culposo (en accidente de tránsito)	21	21	25	18	15	27	127	16	15	13	19	21	15	99	226
Lesiones personales	1.697	2.058	2.718	2.055	2.143	2.132	12.803	1.875	1.850	1.802	1.626	1.411	1.158	9.722	22.525
Parto o aborto preterintencional						0						1		1	1
Lesiones culposas (en accidente de tránsito)	46	39	47	33	48	51	264	37	59	51	50	48	37	282	546
Aborto	4	3	3		1	2	13	5	2	3	3	3	1	17	30
Lesiones al feto		1			1	2	2		1					1	3
Abandono	1	1	2	2		3	9	3	3					6	15
Omisión de socorro				1	1	2	4							0	4
SUBTOTAL	2.343	2.703	3.538	2.683	2.838	2.807	16.912	2.488	2.459	2.400	2.170	1.915	1.493	12.925	29.837
II. CONTRA PERSONAS Y BIENES PROTEGIDOS POR EL DERECHO INTERNACIONAL HUMANITARIO															
Homicidio en persona protegida	4	16	4	5	12	9	50	5	13	15	5	10	6	54	104
Acceso carnal violento en persona protegida	2			2	1		5	1	1		1	1	1	5	10
Acto sexuales violentos en persona protegida	1	3	1	1	1	3	10	2	2	2	1			5	15
Utilización de medios y métodos de guerra ilícitos	2						2							0	2
Actos de discriminación racial			1				1						1	1	2
Obstaculización de tareas sanitarias y humanitarias							0				1			1	1
Destrucción o utilización ilícita de bienes culturales y de lugares de culto					1		1						1	1	2
Deportación, expulsión, traslado o desplazamiento forzado de población civil						2	2							0	2
Omisión de medidas de protección a la población civil		1		1	1		3							0	3
Reclutamiento ilícito						1	1	1	1	3				5	6
Destrucción del medio ambiente	2		1				3							0	3
SUBTOTAL	11	20	7	9	16	15	78	7	17	20	8	11	9	72	150
III. CONTRA LA LIBERTAD INDIVIDUAL Y OTRAS GARANTÍAS															
Desaparición forzada		3	2		2	2	9	4	3	1	1	1		10	19
Secuestro simple	25	19	28	17	39	22	150	17	22	17	19	22	28	125	275
Secuestro extorsivo	22	37	38	35	31	17	180	31	14	32	23	28	13	141	321
Privación ilegal de la libertad			1		1		2							0	2
Desconocimiento de hábeas corpus			1				1							0	1
Tortura	1	1			1	3	3	2	1	2	1			6	9
Desplazamiento forzado	5	11	8	11	7	7	49	1	10	23	3	10	8	55	104

TABLA 46. CAPTURAS REGISTRADAS SEGÚN MODALIDAD DELICTIVA POR MESES 2014

MODALIDADES DELICTIVAS	ENERO	FEBRERO	MARZO	ABRIL	MAYO	JUNIO	I. SEMESTRE	JULIO	AGOSTO	SEPTIEMBRE	OCTUBRE	NOVIEMBRE	DICIEMBRE	II. SEMESTRE	TOTAL
Constreñimiento ilegal	2	9	12	3	5	6	37	1	3	6	3	4	4	21	58
Constreñimiento para delinquir		1					1					4	4	4	5
Trata de personas	3	5	4	5	1	6	24	1	1	1	2	11	8	23	47
Tráfico de migrantes	5	2	1	14	2	3	27	11	1	1	4	1	5	23	50
Tráfico de niñas, niños y adolescentes							0	1						1	1
Uso de menores de edad para la comisión de delitos	1	4	4	1	1	1	7	2	1	2	2		11	16	23
Violación de habitación ajena	127	127	153	123	173	96	799	110	133	146	98	88	91	666	1.465
Violación de habitación ajena por servidor público		1	1			1	3							0	3
Violación en lugar de trabajo		3	6	6		1	16	3	1	3	2	2		11	27
Violación ilícita de comunicaciones							0			1				1	1
Utilización ilícita de redes de comunicaciones	1	1	1		4	2	9	1	3	2		1		7	16
Violación a la libertad de trabajo						1	1							0	1
Violación de los derechos de reunión y asociación			1				1						1	1	2
Impedimento y perturbación de ceremonia religiosa				2			2							0	2
Irrespeto a cadáveres		1	2				3		1					1	4
SUBTOTAL	192	221	263	217	266	165	1.324	185	193	237	156	172	169	1.112	2.436
IV. CONTRA LA LIBERTAD INTEGRIDAD Y FORMACIÓN SEXUALES															
Acceso carnal violento	53	75	77	65	81	45	396	46	54	68	61	41	29	299	695
Acto sexual violento	37	48	54	44	49	32	264	43	32	36	35	25	17	188	452
Acceso carnal o acto sexual en persona puesta en incapacidad de resistir	12	14	12	8	15	6	67	14	5	13	8	7	5	52	119
Acceso carnal abusivo con menor de 14 años	107	130	130	118	125	119	729	121	90	128	102	89	51	581	1.310
Actos sexuales con menor de 14 años	121	124	139	134	131	125	774	126	118	137	108	102	65	656	1.430
Acoso sexual			7	1	2	1	11	1	2	3	3	1	1	11	22
Acceso carnal o acto sexual abusivo con incapaz de resistir	13	10	21	18	16	12	90	6	12	17	16	4	4	59	149
Proxenetismo con menor de edad	4	1	4	1	4		14	1	4		12	9	1	27	41
Inducción a la prostitución		5	3		2	1	11	3	5	4		1	1	14	25
Constreñimiento a la prostitución					1		1		3					3	4
Demanda de explotación sexual comercial de persona menor de 18 años de edad	1		2	1	4	2	10	2	3	1	1	5	3	15	25
Estímulo a la prostitución de menores		1	4		2		7	1						1	8
Pornografía con menores			1		2	5	8		1	1		1	3	6	14
Utilización o facilitación de medios de comunicación para ofrecer servicios sexuales de menores				1			1						1	1	2
SUBTOTAL	348	408	454	391	434	348	2.383	364	329	408	346	285	181	1.913	4.296

TABLA 46. CAPTURAS REGISTRADAS SEGÚN MODALIDAD DELICTIVA POR MESES 2014

MODALIDADES DELICTIVAS	ENERO	FEBRERO	MARZO	ABRIL	MAYO	JUNIO	I. SEMESTRE		JULIO	AGOSTO	SEPTIEMBRE	OCTUBRE	NOVIEMBRE	DICIEMBRE	II. SEMESTRE	TOTAL
V. CONTRA LA INTEGRIDAD MORAL																
Injuria	1	3	2	5	1	3	15	1	4	1	1	1		2	9	24
Calumnias			3		2		5	1		1					2	7
Injuria y calumnias indirectas	1	1			1	1	4	1	1	2					3	7
Injuria por vías de hecho	21	41	64	55	58	55	294	45	61	65	43	33	24	271	285	565
SUBTOTAL	23	45	69	60	62	59	318	47	66	69	44	33	26	285	603	
VI. CONTRA LA FAMILIA																
Violencia intrafamiliar	988	1.260	1.275	1.041	1.187	1.126	6.877	1.115	1.273	1.170	1.014	761	501	5834	12.711	
Ejercicio arbitrario de la custodia de hijo menor de edad	1					3	4	4	1	4					9	13
Maltrato mediante restricción a la libertad física				2			2				1				1	3
Inasistencia alimentaria	233	243	286	183	271	168	1.384	202	188	173	132	93	91	879	2.263	
Incesto	2		1	2	1	1	7	1	1	1	1	1		5	12	
Supresión, alteración o suposición del estado civil					1		1								0	1
SUBTOTAL	1.224	1.503	1.562	1.228	1.460	1.298	8.275	1.322	1.463	1.348	1.148	855	592	6.728	15.003	
VII. CONTRA EL PATRIMONIO ECONÓMICO																
Hurto (abigeato)	45	38	41	27	29	22	202	18	33	50	20	33	34	188	390	
Hurto de automotores	44	83	60	66	92	49	394	54	69	59	68	62	38	350	744	
Hurto de armas y efectos destinados a la seguridad y defensa nacional		1					1								0	1
Hurto de bienes patrimonio cultural de la nación	4		2		1		7	1				3		4	11	
Hurto de petróleo y sus derivados		2	9	1			12	4	3	2				9	21	
Hurto a entidades comerciales	977	1.105	1.225	1.129	1.100	952	6.488	1.049	1.127	1.120	1.028	972	780	6.076	12.564	
Hurto a entidades financieras		2	10	2	6	9	29	3	5	3	3	9	2	25	54	
Hurto de motocicletas	146	171	213	160	196	149	1.035	163	151	159	188	157	115	933	1.968	
Hurto a personas	3.442	4.138	4.571	3.993	4.406	3.491	24.041	3.602	3.664	3.577	3.124	2.570	1.885	18.422	42.463	
Hurto piratería terrestre	5	20	12	7	8	14	66	3		7	28	7	7	52	118	
Hurto a residencias	228	288	286	269	308	225	1.604	245	234	250	231	216	146	1.322	2.926	
Extorsión	196	220	244	229	309	236	1.434	285	271	281	238	216	168	1.459	2.893	
Estafa	79	115	115	126	118	83	636	79	149	84	49	42	42	445	1.081	
Emisión y transferencia ilegal de cheque			2				2	1	1	1				3	5	
Abuso de confianza	61	28	30	26	26	24	195	22	21	15	20	14	7	99	294	
Abuso de confianza calificado		1	1				2				1			1	3	
Corrupción privada		2		1		1	4							0	4	

TABLA 46. CAPTURAS REGISTRADAS SEGÚN MODALIDAD DELICTIVA POR MESES 2014

MODALIDADES DELICTIVAS	ENERO	FEBRERO	MARZO	ABRIL	MAYO	JUNIO	I. SEMESTRE	JULIO	AGOSTO	SEPTIEMBRE	OCTUBRE	NOVIEMBRE	DICIEMBRE	II. SEMESTRE	TOTAL
Abuso de condiciones de inferioridad		1		1			2							0	2
Aprovechamiento de error ajeno	1		1				2	1						1	3
Alzamiento de bienes	1						1							0	1
Sustracción de bien propio					2		2							0	2
Disposición de bien propio gravado con prenda		2					2							0	2
Defraudación de fluidos	3	17	7	21	14	15	77	13	18	10	9	1	2	53	130
Del acceso ilegal o prestación ilegal de los servicios de telecomunicaciones		1	2		1		4							0	4
Usurpación de tierras			2	2			4	1	8			1		10	14
Usurpación de aguas	1		1	7			9		1					1	10
Invasión de tierra o edificaciones	18	12	8	16	17	4	75	23	26	31	49	19	1	149	224
Perturbación de la posesión sobre inmueble		1		4	1		6	5	1	2				8	14
Daño en bien ajeno	700	804	895	770	861	734	4.764	741	768	717	619	491	359	3.695	8.459
Ley 1453. Manipulación de equipos terminales móviles	1				1		2	1	2					3	5
Ley 1453. Explotación de menores de edad	1	1		2	2	1	7				2			2	9
SUBTOTAL	5.953	7.053	7.737	6.859	7.498	6.009	41.109	6.314	6.552	6.368	5.677	4.813	3.586	33.310	74.419
VII BIS. DE LA PROTECCIÓN DE INFORMACIÓN Y DE DATOS															
Acceso abusivo a un sistema informático	1	1			2	5	9	3	2	29	9	3	7	53	62
Obstaculización ilegítima de sistema informático o red de telecomunicación			1		3		4				1	1		2	6
Interceptación de datos informáticos			1	1	2	1	5					2		2	7
Daño informático	1		2			1	4			1				1	5
Violación de datos personales	4	3	5	7	4	8	31	1	7	2	5	3	4	22	53
Suplantación de sitios web para capturar datos personales		3				2	5	1	2	1			1	5	10
Hurto por medios informáticos y semejantes	3	16	8	3	8	25	63	19	22	13	20	32	24	130	193
Transferencia no consentida de activos		1					1					2		2	3
SUBTOTAL	9	24	17	11	19	42	122	24	33	46	35	43	36	217	339
VIII. CONTRA LOS DERECHOS DE AUTOR															
Violación a los derechos morales de autor	21	23	29	15	32	14	134	9	13	12	23	3	2	62	196
Defraudación a los derechos patrimoniales de autor	120	210	184	172	183	129	998	134	110	92	128	46	23	533	1.531
Violación a los mecanismos de protección de los derechos patrimoniales de autor y otras defraudaciones	1		1	3	1		6	1	1	4	1	4		11	17
SUBTOTAL	142	233	214	190	216	143	1.138	144	124	108	152	53	25	606	1.744

TABLA 46. CAPTURAS REGISTRADAS SEGÚN MODALIDAD DELICTIVA POR MESES 2014

MODALIDADES DELICTIVAS	ENERO	FEBRERO	MARZO	ABRIL	MAYO	JUNIO	I. SEMESTRE	JULIO	AGOSTO	SEPTIEMBRE	OCTUBRE	NOVIEMBRE	DICIEMBRE	II. SEMESTRE	TOTAL
IX. CONTRA LA FE PÚBLICA															
Falsificación de moneda nacional o extranjera	6	4	11	1	11	3	36	12	14		3	5	2	36	72
Trafico de moneda falsificada	43	54	37	47	36	31	248	32	45	41	29	37	24	208	456
Trafico, elaboración y tenencia de elemento destinados a la falsificación de moneda			4	1			5							0	5
Emissiones ilegales			1			1	1	1						1	2
Circulación ilegal de monedas	5	3	1	2	2	1	12	1						1	13
Falsificación o uso fraudulento de sello oficial			2			2	2						2	2	4
Falsificación de efecto oficial timbrado						0	0					1		1	1
Circulación y uso de efecto oficial o sello falsificado	1		4	1	1	7	7							0	7
Uso y circulación de efecto oficial anulado		1				1	1							0	1
Falsedad marcaria	22	23	22	37	30	18	152	11	24	18	30	12	6	101	253
Falsedad ideológica en documento público	22	21	24	19	25	16	127	22	21	12	11	8	7	81	208
Falsedad material en documento público	119	146	196	131	152	90	834	123	117	99	90	56	57	542	1.376
Obtención de documento público falso	1		3	3	1		8	2	2			3	2	9	17
Falsedad en documento privado	26	38	22	24	14	17	141	17	14	19	20	7	6	83	224
Uso de documento falso	718	659	786	597	673	490	3.923	463	582	470	418	294	158	2.385	6.308
Destrucción, supresión u ocultamiento de documento público	3	1	1			4	9			1	2			3	12
Destrucción, supresión y ocultamiento de documento privado		2	5	2	4		13	1			4			5	18
Falsedad para obtener prueba de hecho verdadero			1	4	3		8				2			2	10
Falsedad personal	48	48	73	61	49	45	324	34	49	52	44	26	22	227	551
SUBTOTAL	1.014	1.000	1.193	928	1.001	715	5.851	719	868	712	653	449	286	3.687	9.538
X. CONTRA EL ORDEN ECONÓMICO SOCIAL															
Especulación	3						3			1				1	4
Alteración y modificación de calidad, cantidad, peso o medida	3		2				5	2	1	1	3		5	12	17
Ofrecimiento engañoso de productos y servicio				1			1							0	1
Ilícita explotación comercial		2			1		3	1						1	4
Usura						2	2				3	4		7	9
Usurpación de derechos de propiedad industrial y derechos de obtenedores de variedades vegetales	29	26	34	49	23	24	185	10	19	13	13	3	18	76	261
Uso ilegítimo de patentes	7	3	2	11	1		24	1	1		1	4		7	31
Violación de reserva industrial o comercial							0			2				2	2

TABLA 46. CAPTURAS REGISTRADAS SEGÚN MODALIDAD DELICTIVA POR MESES 2014

MODALIDADES DELICTIVAS	ENERO	FEBRERO	MARZO	ABRIL	MAYO	JUNIO	I. SEMESTRE	JULIO	AGOSTO	SEPTIEMBRE	OCTUBRE	NOVIEMBRE	DICIEMBRE	II. SEMESTRE	TOTAL
Aplicación fraudulenta de crédito oficialmente regulado			1				1							0	1
Ejercicio ilícito de actividad monopolística de arbitrio rentístico	79	138	216	99	101	112	745	99	139	154	124	85	48	649	1.394
Evasión fiscal				1			1	1						1	2
Captación masiva y habitual de dineros		3	2	1	3	5	14		1			1		2	16
Urbanización ilegal		17				7	24				1			1	25
Contrabando de hidrocarburos y sus derivados	14	25	6	7	17	7	76	8	17	10	9	31	8	83	159
Contrabando		3	1	2	3	1	10	6	24	2	1	1	3	36	46
Favorecimiento de contrabando	2	6	2	2	12	2	26	1	7	3	12	9	8	40	66
Favorecimiento de contrabando de hidrocarburos	77	115	106	89	93	67	547	79	60	75	57	87	57	415	962
Favorecimiento por servidor público					3	3	3		1			1		2	5
Favorecimiento por servidor público de contrabando de hidrocarburos o sus derivados				1	1		2			2				2	4
Lavado de activos	7	11	7	4	3	28	60	5	7	6	8	14	3	43	103
Omisión de control					1	1	1							0	1
Omisión de reportes sobre transacciones en efectivo, movilización o almacenamiento de dinero en efectivo			1		1		2				2			2	4
Omisión de control en el sector de la salud			1	1			2					1		1	3
Testaferrato							0				1			1	1
Apoderamiento de hidrocarburos, sus derivados, biocombustibles o mezclas que los contengan	17	15	16	15	16	35	114	6	22	12	6	19	4	69	183
Apoderamiento o alteración de sistemas de identificación					1		1							0	1
Receptación con base en los artículos 327 a y b	3	4	11	14	16	6	54	15	8	4	16	9	3	55	109
Destinación ilegal de combustibles			11	2	28	4	45	2		6	2		2	12	57
Enriquecimiento ilícito de particulares		1	2	1	2		6		5		1	1		7	13
SUBTOTAL	241	369	421	300	323	303	1.957	236	312	291	260	269	159	1.527	3.484
XI. CONTRA LOS RECURSOS NATURALES Y EL MEDIO AMBIENTE															
Ilícito aprovechamiento de los recursos naturales renovables	234	324	402	282	235	136	1.613	143	175	147	111	83	53	712	2.325
Violación de fronteras para la explotación o aprovechamiento de los recursos naturales							0		2					2	2
Manejo ilícito de especies exóticas	1	1					2							0	2
Daños en los recursos naturales	22	18	54	15	27	17	153	12	22	99	34	8	13	188	341
Contaminación ambiental	12	38	40	45	46	53	234	60	81	39	13	11	7	211	445
Contaminación ambiental por residuos sólidos peligrosos	3	3	2				8	2						2	10
Contaminación ambiental por explotación de yacimiento minero o hidrocarburo			13		1	5	19			8				8	27

TABLA 46. CAPTURAS REGISTRADAS SEGÚN MODALIDAD DELICTIVA POR MESES 2014

MODALIDADES DELICTIVAS	ENERO	FEBRERO	MARZO	ABRIL	MAYO	JUNIO	I. SEMESTRE	JULIO	AGOSTO	SEPTIEMBRE	OCTUBRE	NOVIEMBRE	DICIEMBRE	II. SEMESTRE	TOTAL
Ilicita actividad de pesca	3	5	11	5	18	6	48	1	4	6	1	1	3	16	64
Caza ilegal		2	2	3		5	12		1					1	13
Invasión de áreas de especial importancia ecológica			2				2			1	2	1		4	6
Explotación ilícita de yacimiento minero y otros materiales	157	143	182	119	171	109	881	127	141	76	104	292	158	898	1.779
SUBTOTAL	432	534	708	469	498	331	2.972	345	426	376	265	396	234	2.042	5.014
XII. CONTRA LA SEGURIDAD PÚBLICA															
Concierto para delinquir	152	227	318	221	247	223	1.388	193	266	233	287	262	269	1.510	2.898
Terrorismo	7	20	9	9	7	18	70	7	13	20	9	8	5	62	132
Financiación del terrorismo y de grupos de delincuencia organizada y administración de recursos relacionados con actividades terroristas y de la delincuencia organizada			1	3	2	2	8			1				1	9
Utilización ilegal de uniformes e insignias	143	171	273	239	232	154	1.212	187	226	129	73	56	36	707	1.919
Amenazas	3	1	1	1	9	7	22	5	4	1	4			14	36
Instigación a delinquir			1		1		2							0	2
Inciitación a la comisión de delitos militares					1		1							0	1
Incendio	1	6	2		4	2	15	8	26	2	3		1	40	55
Daño en obras de utilidad social				2			2	3		1				4	6
Perturbación en servicio de transporte público, colectivo u oficial		3	14	2	14		33	5	1		14		1	21	54
Obstrucción a vías públicas que afecten el orden público	2	36	29	33	51	5	156	54	104	23	39	9	13	242	398
Pánico							0					1		1	1
Disparo de arma de fuego contra vehículo	1	1	4	1	1		8	1	1		1	3		6	14
Quien teniendo permiso para el porte o tenencia de armas de fuego la dispare sin que obre la necesidad de defender un derecho propio o ajeno contra injusta agresión actual o inminente e inevitable de otra manera	15	5	6	5	8	3	42	3	4	5	4	3	3	22	64
Tenencia, fabricación y tráfico de sustancias u objetos peligrosos	1				2		3	2	3					5	8
Empleo o lanzamiento de sustancias u objetos peligrosos				2	2		4	2					1	3	7
Fabricación, tráfico, porte o tenencia de armas de fuego, accesorios, partes o municiones	1.456	1.448	1.591	1.303	1.536	1.273	8.607	1.302	1.485	1.327	1.226	1.045	992	7.377	15.984
Fabricación, tráfico y porte de armas, municiones de uso restringido, de uso privativo de las fuerzas armadas o explosivos	79	72	97	70	62	44	424	64	71	64	50	51	38	338	762
Fabricación, importación, tráfico, posesión y uso de armas químicas, biológicas y nucleares	1						1			1				1	2
SUBTOTAL	1.861	1.990	2.346	1.891	2.179	1.731	11.998	1.836	2.204	1.807	1.710	1.438	1.359	10.354	22.352

TABLA 46. CAPTURAS REGISTRADAS SEGÚN MODALIDAD DELICTIVA POR MESES 2014

MODALIDADES DELICTIVAS	ENERO	FEBRERO	MARZO	ABRIL	MAYO	JUNIO	I. SEMESTRE	JULIO	AGOSTO	SEPTIEMBRE	OCTUBRE	NOVIEMBRE	DICIEMBRE	II. SEMESTRE	TOTAL
XIII. CONTRA LA SALUD PÚBLICA															
Violación de medida sanitarias	1	8	3	4	2	2	20	1			2			3	23
Contaminación de aguas				1			1							0	1
Corrupción de alimentos, productos médicos o material profiláctico	10	22	15	21	33	15	116	21	25	15	21	13	9	104	220
Imitación o simulación de alimentos, productos o sustancias	7	10	15	6	20	21	79	9	5	3	4	8	12	41	120
Fabricación y comercialización de sustancias nocivas para la salud	1	1	1		1		3	7						7	10
Enajenación ilegal de medicamentos			1		4	4	5		1		2			3	8
Conservación o financiación de plantaciones	13	16	28	14	20	10	101	13	17	8	14	17	4	73	174
Tráfico, fabricación o porte de estupefacientes	8.300	8.750	9.524	7.361	8.945	7.473	50.353	7.810	8.914	6.914	5.454	4.065	2.354	35.511	85.864
Destinación ilícita de muebles o inmuebles					1	1	2			1		1		2	4
Estímulo al uso ilícito de drogas		1					1							0	1
Suministro droga a menor	1	1	4		3	3	12	1	26	7	8	2	1	45	57
Tráfico de sustancias para procesamiento de narcóticos	41	45	46	32	44	24	232	40	31	52	40	32	23	218	450
Porte de sustancias							0		2			3		5	5
SUBTOTAL	8.373	8.854	9.637	7.439	9.069	7.553	50.925	7.902	9.021	7.000	5.545	4.141	2.403	36.012	86.937
XIV. CONTRA MECANISMOS DE PARTICIPACIÓN DEMOCRÁTICA															
Perturbación de certamen democrático	1		1		1		3							0	3
Constreñimiento al sufragante			4				4							0	4
Fraude al sufragante			1		2	1	4							0	4
Fraude en inscripción de cédulas	1						1							0	1
Corrupción de sufragante			21		2	2	25							0	25
Voto fraudulento			11			4	15							0	15
Favorecimiento voto fraudulento			2				2							0	2
Alteración de resultados electorales			1				1							0	1
Ocultamiento, retención y posesión ilícita de cédula	1		24		1	5	31							0	31
SUBTOTAL	3	0	65	0	6	12	86	0	0	0	0	0	0	0	86
XV. CONTRA LA ADMINISTRACIÓN PÚBLICA															
Peculado por apropiación	13	18	32	10	19	13	105	18	13	12	8	7	9	67	172
Peculado por uso	3		1	1	1	3	9	2		1		1		4	13
Peculado por aplicación oficial diferente				1			1							0	1
Peculado culposo	1		5	1	1	1	8							0	8
Omisión del agente retenedor o recaudador	3	8	4	3	2	5	25	4	3	4	4	1	3	19	44

TABLA 46. CAPTURAS REGISTRADAS SEGÚN MODALIDAD DELICTIVA POR MESES 2014

MODALIDADES DELICTIVAS	ENERO	FEBRERO	MARZO	ABRIL	MAYO	JUNIO	I. SEMESTRE	JULIO	AGOSTO	SEPTIEMBRE	OCTUBRE	NOVIEMBRE	DICIEMBRE	II. SEMESTRE	TOTAL	
Concusión	4	4	4	5	10	7	34	3	7	5	8	4	4	1	28	62
Cohecho propio		2	1	1	3	2	9			3	5	1	4	4	13	22
Cohecho impropio					1	1	1				1		1	1	2	3
Cohecho por dar u ofrecer	166	223	258	176	169	103	1.095	131	125	108	82	47	23	516	1.611	
Violación del régimen legal o constitucional de inhabilidades e incompatibilidades						1	1								0	1
Interés indebido en la celebración de contratos	1		2	2	1	1	7	2							2	9
Contrato sin cumplimiento de requisito legales			3	2	3	2	10		1	3	1	1			6	16
Tráfico de influencias de servidor público		1					1								0	1
Enriquecimiento ilícito de servidor público			1		2		3								0	3
Prevaricato por acción	1		2	2	1	5	11	1	14	1	4	1			21	32
Prevaricato por omisión	2	1		7	1		11				1				1	12
Abuso de autoridad por acto arbitrario e injusto			1		1		2								0	2
Utilización de asunto sometido a secreto o reserva		1	1			1	3								0	3
Usurpación de funciones públicas			1			2	3								0	3
Simulación de investidura o cargo	6	3	13	6	12	9	49	6	8	5	4		1	24	73	
Abuso de función pública							0	2	1				1	4	4	
Violencia contra servidor público	471	535	701	544	697	685	3.633	495	535	470	399	449	363	2.711	6.344	
Perturbación de actos oficiales	2		1	1	1	2	7		1	1	1				3	10
Asociación para la comisión de un delito contra la administración pública		1					1								0	1
SUBTOTAL	673	797	1.031	762	924	842	5.029	664	708	613	518	512	406	3.421	8.450	
XVI. CONTRA LA EFICAZ Y RECTA IMPARTICIÓN DE JUSTICIA																
Falsa denuncia	1	2		1	1	2	7		1						1	8
Falsa denuncia contra persona determinada							0		1						1	1
Falso testimonio	2		4	2	2		10	3	3	3	4	2	1	16	26	
Soborno		1					1								0	1
Infidelidad a los deberes profesionales				1			1								0	1
Favorecimiento		1		1			2		4	6	1	2		13	15	
Receptación	496	494	553	419	441	396	2.799	311	445	374	275	348	218	1.971	4.770	
Comercialización de autopartes hurtadas		1					1			4				4	5	
Fuga de presos	113	89	115	115	155	127	714	144	133	189	147	109	67	789	1.503	
Favorecimiento de fuga	1		1	1	1	1	4		1	1	2	4	1	9	13	
Fraude procesal	17	20	26	15	29	27	134	16	12	16	13	4	2	63	197	

TABLA 46. CAPTURAS REGISTRADAS SEGÚN MODALIDAD DELICTIVA POR MESES 2014

MODALIDADES DELICTIVAS	ENERO	FEBRERO	MARZO	ABRIL	MAYO	JUNIO	I. SEMESTRE	JULIO	AGOSTO	SEPTIEMBRE	OCTUBRE	NOVIEMBRE	DICIEMBRE	II. SEMESTRE	TOTAL
Fraude a resolución judicial o administrativa de policía	121	112	91	82	113	92	611	74	78	52	69	29	13	315	926
Amenazas a testigos		2					2							0	2
Ocultamiento, alteración o destrucción de elemento material probatorio						1	1				1			1	2
Impedimento o perturbación de la celebración de audiencias públicas	1				1		2			8				8	10
SUBTOTAL	752	722	789	637	743	646	4.289	548	678	653	512	498	302	3.191	7.480
XVII. CONTRA LA EXISTENCIA Y SEGURIDAD DEL ESTADO															
Menoscabos de la integridad nacional							0			1				1	1
Hostilidad militar					1		1	1						1	2
Espionaje	0						0			1				1	1
SUBTOTAL	0	0	0	0	1	0	1	1	0	2	0	0	0	3	4
XVIII. CONTRA EL RÉGIMEN CONSTITUCIONAL LEGAL															
Rebelión	36	40	39	29	45	32	221	20	36	25	20	22	23	146	367
Sedición	1						1							0	1
Asonada	21	26	69	24	19	30	189	23	29	24	8	14	8	106	295
SUBTOTAL	58	66	108	53	64	62	411	43	65	49	28	36	31	252	663
TOTAL GENERAL 2014	23.652	26.542	30.159	24.127	27.617	23.081	155.178	23.189	25.518	22.507	19.227	15.919	11.297	117.657	272.835
PORCENTAJE DE PARTICIPACIÓN	8,67%	9,73%	11,05%	8,84%	10,12%	8,46%	56,88%	8,50%	9,35%	8,25%	7,05%	5,83%	4,14%	43,12%	100,00%

TABLA 47. DATOS GENERALES DE LOS CAPTURADOS 2014

DEPARTAMENTO	LUGAR DE NACIMIENTO	SEXO		EDAD							ESTADO CIVIL						
		MASCULINO	FEMENINO	17 Y -	18 A 20	21 A 30	31 A 40	41 A 50	51 Y +	NR	CASADO	SOLTERO	VIUDO	UNIÓN LIBRE	DIVORCIADO	SEPARADO	NR
Amazonas	594	653	61	49	94	253	198	80	40	0	29	372	3	300	3	7	0
Antioquia	38.373	34.979	3.546	3.404	5.657	14.888	7.763	4.031	2.782	0	2.885	24.973	142	10.122	98	305	0
Arauca	950	919	97	60	140	419	204	127	66	0	77	550	5	373	1	10	0
Atlántico	12.429	11.112	793	947	1.459	4.930	2.698	1.174	697	0	922	6.689	33	4.178	15	68	0
Bolívar	9.351	8.863	592	475	1.098	4.000	2.152	1.059	671	0	779	4.634	33	3.889	39	81	0
Boyacá	7.423	6.377	994	691	1.040	2.600	1.589	881	570	0	791	3.983	52	2.391	74	80	0
Caldas	9.697	8.710	752	750	1.252	3.231	1.937	1.131	1.161	0	549	6.547	49	2.185	25	107	0
Caquetá	2.728	2.190	255	242	285	976	539	264	139	0	114	1.295	6	995	16	19	0
Casanare	1.491	2.101	223	236	328	863	487	261	149	0	135	1.263	10	891	5	20	0
Cauca	5.574	4.273	526	454	671	1.705	1.109	494	366	0	300	2.939	17	1.516	8	19	0
Cesar	4.662	4.223	277	293	642	1.793	988	482	302	0	239	1.944	7	2.285	8	17	0
Chocó	1.686	968	92	17	151	447	251	123	71	0	35	570	1	448	4	2	0
Córdoba	8.751	8.214	341	182	857	3.512	2.062	1.120	822	0	553	3.673	8	4.278	12	31	0
Cundinamarca	8.677	11.558	1.450	1.318	1.645	4.425	2.873	1.650	1.097	0	1.146	6.904	72	4.669	45	172	0
Guanía	113	170	20	11	18	76	36	28	21	0	13	90	0	81	3	3	0
Guajira	1.893	2.058	123	154	267	855	525	231	149	0	125	1.178	3	867	6	2	0
Guaviare	393	443	46	24	64	161	95	74	71	0	28	319	3	135	1	3	0
Huila	6.133	5.693	676	776	913	2.409	1.307	619	345	0	414	3.967	19	1.889	34	46	0
Magdalena	4.452	3.996	385	243	482	1.667	1.075	548	366	0	347	2.122	11	1.863	12	26	0
Meta	5.017	5.369	667	511	744	2.352	1.343	703	383	0	321	3.431	15	2.192	6	71	0
Nariño	9.713	8.911	1.200	732	1.246	3.856	2.378	1.198	701	0	1.085	6.295	42	2.568	43	78	0
Norte de Santander	7.423	7.530	775	581	1.036	3.124	1.883	1.025	656	0	617	5.108	33	2.454	50	43	0
Putumayo	1.899	1.689	257	85	149	654	456	363	239	0	343	758	15	815	7	8	0
Quindío	4.635	4.227	530	465	580	1.712	1.016	519	465	0	187	3.485	16	1.013	17	39	0
Risaralda	7.036	7.144	910	703	1.042	2.929	1.680	883	817	0	617	5.032	37	2.240	18	110	0
San Andrés	491	456	45	33	77	213	111	46	21	0	35	311	0	155	0	0	0
Santander	14.958	13.692	1.579	1.518	2.603	6.027	2.840	1.399	884	0	879	9.700	42	4.467	90	93	0
Sucre	3.919	3.386	246	241	523	1.428	737	375	328	0	313	1.957	3	1.323	10	26	0
Tolima	8.640	6.707	844	666	1.010	2.729	1.642	839	665	0	392	4.664	35	2.368	24	68	0
Valle	23.499	21.143	2.263	2.732	3.752	8.453	4.475	2.277	1.717	0	1.243	15.290	91	6.562	68	152	0
Vaupés	113	97	7	3	16	31	16	26	12	0	15	37	3	49	0	0	0
Vichada	158	232	15	5	25	91	63	36	27	0	16	107	0	121	2	1	0
Bogotá, D.C.	55.951	46.107	8.058	5.813	8.400	20.505	11.029	5.127	3.291	0	2.662	37.925	154	12.699	155	570	0
Extranjeros	34	0	0	0	0	0	0	0	0	0	0	0	0	0	0	0	0
No reportado	3.979	0	0	0	0	0	0	0	0	0	0	0	0	0	0	0	0
TOTAL	272.835	244.190	28.645	24.414	38.266	103.314	57.557	29.193	20.091	0	18.206	168.112	960	82.381	899	2.277	0
PARTICIPACIÓN PORCENTUAL	89,50%	89,50%	10,50%	8,95%	14,03%	37,87%	21,10%	10,70%	7,36%	0,00%	6,67%	61,62%	0,35%	30,19%	0,33%	0,83%	0,00%

NR: No reportado.

TABLA 47. DATOS GENERALES DE LOS CAPTURADOS 2014

DEPARTAMENTO	NIVEL DE ESCOLARIDAD				ESTADO PSÍQUICO				TOTAL				
	ANALFABETA	PRIMARIA	SECUNDARIA	TÉCNICO	SUPERIOR	NR	NORMAL	DEMENTE	DROGADO	EMBRIGAGADO	NR	CAPTURAS	PARTICIPACIÓN PORCENTUAL
Amazonas	13	197	486	16	2	0	95	0	0	4	615	714	0%
Antioquia	1.173	10.816	25.580	361	339	256	136	0	0	6	38.383	38.525	14%
Arauca	26	377	580	12	13	8	21	0	0	0	995	1.016	0%
Atlántico	185	3.956	7.286	248	201	29	49	0	0	5	11.851	11.905	4%
Bolívar	134	1.700	7.162	281	144	34	105	0	0	0	9.350	9.455	3%
Boyacá	92	3.029	3.894	141	209	6	18	0	0	2	7.351	7.371	3%
Caldas	430	3.131	5.740	79	77	5	95	0	1	10	9.356	9.462	3%
Caquetá	37	1.153	1.211	22	22	0	30	0	0	3	2.412	2.445	1%
Casanare	38	684	1.549	24	19	10	87	0	0	14	2.223	2.324	1%
Cauca	40	1.407	3.271	44	27	10	44	0	0	10	4.745	4.799	2%
Cesar	61	1.794	2.557	24	43	21	55	0	0	4	4.441	4.500	2%
Chocó	25	249	729	27	26	4	12	0	0	0	1.048	1.060	0%
Córdoba	56	1.247	7.106	48	45	53	32	0	1	4	8.518	8.555	3%
Cundinamarca	95	3.082	9.438	168	200	25	471	0	0	40	12.497	13.008	5%
Guainía	8	87	86	4	5	0	1	0	0	0	189	190	0%
Guajira	22	366	1.735	25	27	6	9	0	0	1	2.171	2.181	1%
Guaviare	10	247	222	6	2	2	8	0	0	2	479	489	0%
Huila	129	2.870	3.223	81	63	3	59	0	0	13	6.297	6.369	2%
Magdalena	85	1.672	2.462	52	67	43	8	0	1	0	4.372	4.381	2%
Meta	140	1.534	4.186	77	66	33	82	0	0	12	5.942	6.036	2%
Nariño	83	4.837	4.946	99	135	11	10	0	0	4	10.097	10.111	4%
Norte de Santander	145	4.060	3.785	153	153	9	94	0	0	8	8.203	8.305	3%
Putumayo	26	893	993	21	13	0	88	0	0	0	1.858	1.946	1%
Quindío	126	2.201	2.369	26	33	2	34	0	2	4	4.717	4.757	2%
Risaralda	215	2.300	5.357	72	107	3	40	1	0	9	8.004	8.054	3%
San Andrés	1	26	457	13	2	2	1	0	0	0	500	501	0%
Santander	177	4.868	9.788	182	231	25	138	0	0	15	15.118	15.271	6%
Sucre	95	846	2.530	38	82	41	4	0	0	0	3.628	3.632	1%
Tolima	232	2.402	4.765	62	89	1	95	0	0	1	7.455	7.551	3%
Valle	439	6.270	15.669	236	210	582	260	0	0	23	23.123	23.406	9%
Vaupés	1	27	66	4	3	3	1	0	0	0	103	104	0%
Vichada	12	108	117	5	5	0	0	0	0	0	247	247	0%
Bogotá, D.C.	151	7.945	44.380	537	874	278	71	0	0	2	54.092	54.165	20%
Extranjeros	0	0	0	0	0	0	0	0	0	0	0	0	0%
No reportado	0	0	0	0	0	0	0	0	0	0	0	0	0%
TOTAL	4.502	76.381	183.725	3.188	3.534	1.505	2.253	1	5	196	270.380	272.835	100%
PARTICIPACIÓN PORCENTUAL	1,65%	28,00%	67,34%	1,17%	1,30%	0,55%	0,83%	0,00%	0,00%	0,07%	99,10%	100,00%	

TABLA 48. CAPTURAS POR DEPARTAMENTOS 2014

DEPARTAMENTO	ENERO	FEBRERO	MARZO	ABRIL	MAYO	JUNIO	JULIO	AGOSTO	SEPTIEMBRE	OCTUBRE	NOVIEMBRE	DICIEMBRE	TOTAL 2014	TOTAL 2013	VARIACIÓN PORCENTUAL 2014-2013	PARTICIPACIÓN PORCENTUAL 2014
Amazonas	67	91	86	99	42	49	53	76	50	53	28	20	714	685	4%	0,26%
Antioquia	3.132	3.395	4.134	3.114	3.495	3.158	3.264	3.960	3.632	3.137	2.352	1.752	38.525	36.265	6%	14,12%
Arauca	67	83	156	110	111	74	60	76	75	64	73	67	1.016	962	6%	0,37%
Atlántico	1.345	1.081	1.005	1.143	1.262	1.090	1.091	1.300	1.115	709	351	413	11.905	13.146	-9%	4,36%
Bolívar	794	854	855	766	1.128	888	932	901	823	628	538	348	9.455	9.215	3%	3,47%
Boyacá	607	638	858	647	735	725	730	736	611	540	321	223	7.371	6.977	6%	2,70%
Caldas	862	771	979	780	994	992	936	876	733	603	585	351	9.462	8.266	14%	3,47%
Caquetá	217	244	261	212	236	208	189	202	229	205	146	96	2.445	2.470	-1%	0,90%
Casare	203	252	280	168	198	159	214	196	191	185	137	141	2.324	2.234	4%	0,85%
Cauca	421	497	476	407	434	386	354	450	457	379	289	249	4.799	4.826	-1%	1,76%
Cesar	399	467	502	386	432	338	322	410	397	331	297	219	4.500	4.168	8%	1,65%
Chocó	78	118	91	80	73	88	55	113	92	101	85	86	1.060	1.058	0%	0,39%
Córdoba	614	687	806	788	1.103	944	837	940	817	471	286	262	8.555	8.889	-4%	3,14%
Cundinamarca	1.227	1.443	1.642	1.228	1.322	1.203	1.186	1.077	940	765	680	295	13.008	12.335	5%	4,77%
Guainía	12	11	31	27	20	30	20	9	5	9	7	9	190	199	-5%	0,07%
Guajira	194	194	216	159	238	117	139	202	188	193	202	139	2.181	2.151	1%	0,80%
Guaviare	52	54	40	46	44	49	33	28	30	38	38	37	489	468	4%	0,18%
Huila	697	733	724	521	645	545	418	556	467	407	374	282	6.369	5.881	8%	2,33%
Magdalena	414	438	456	391	348	332	368	417	365	373	238	241	4.381	4.196	4%	1,61%
Meta	578	560	643	515	558	469	534	488	509	546	405	231	6.036	5.540	9%	2,21%
Nariño	874	945	1.024	848	1.105	958	813	852	796	684	698	514	10.111	9.865	2%	3,71%
Norte de Santander	823	832	939	729	739	591	611	712	677	723	614	315	8.305	7.923	5%	3,04%
Putumayo	134	214	257	230	185	109	114	158	140	171	121	113	1.946	1.804	8%	0,71%
Quindío	622	551	524	456	478	396	352	356	333	288	268	133	4.757	5.948	-20%	1,74%
Risaralda	750	759	791	686	848	638	674	734	625	598	591	360	8.054	10.136	-21%	2,95%
San Andrés	38	50	63	34	46	55	32	46	39	35	41	22	501	513	-2%	0,18%
Santander	1.216	1.319	1.426	1.292	1.565	1.333	1.312	1.420	1.384	1.211	1.097	696	15.271	14.702	4%	5,60%
Sucre	309	408	436	317	323	267	379	348	337	247	148	113	3.632	3.976	-9%	1,33%
Tolima	633	860	889	559	661	602	450	611	660	601	545	480	7.551	6.993	8%	2,77%
Valle	2.089	2.424	2.789	1.917	2.477	2.065	1.850	2.204	1.715	1.554	1.465	857	23.406	31.579	-26%	8,58%
Vaupés	11	9	19	17	9	2	6	10	5	4	6	6	104	90	16%	0,04%
Vichada	29	30	17	10	16	12	23	26	33	16	16	19	247	252	-2%	0,09%
Bogotá, D.C.	4.144	5.530	6.744	5.445	5.747	4.209	4.838	5.028	4.037	3.358	2.877	2.208	54.165	54.250	0%	19,85%
TOTAL	23.652	26.542	30.159	24.127	27.617	23.081	23.189	25.518	22.507	19.227	15.919	11.297	272.835	277.962	-2%	100,00%

TABLA 49. SUBVERSIVOS CAPTURADOS 2014

DEPARTAMENTO	ENERO	FEBRERO	MARZO	ABRIL	MAYO	JUNIO	JULIO	AGOSTO	SEPTIEMBRE	OCTUBRE	NOVIEMBRE	DICIEMBRE	TOTAL 2014	TOTAL 2013	VARIACIÓN PORCENTUAL 2014-2013	PARTICIPACIÓN PORCENTUAL 2014
Amazonas	0	0	0	0	0	0	0	0	0	0	0	0	0	0	0%	0,00%
Antioquia	5	12	18	5	20	7	9	17	6	7	27	12	145	133	9%	14,05%
Arauca	4	4	5	3	19	11	2	4	5	9	3	1	70	94	-26%	6,78%
Atlántico	0	0	1	0	0	0	0	0	0	0	0	0	1	1	0%	0,10%
Bolívar	2	4	6	4	0	0	1	2	6	2	0	0	27	32	-16%	2,62%
Boyacá	0	1	0	1	1	0	0	0	0	0	0	1	4	3	33%	0,39%
Caldas	0	2	1	0	1	0	1	0	0	0	1	0	6	9	-33%	0,58%
Caquetá	4	4	4	1	5	3	4	3	3	0	1	1	33	53	-38%	3,20%
Casare	1	1	1	3	0	2	0	0	2	0	0	1	11	22	-50%	1,07%
Cauca	5	3	1	14	6	10	7	6	5	6	10	6	79	70	13%	7,66%
Cesar	0	2	0	0	0	0	0	0	9	2	8	1	22	8	175%	2,13%
Chocó	2	1	5	3	2	3	1	3	3	1	1	1	26	54	-52%	2,52%
Córdoba	0	0	0	0	0	3	0	0	0	0	0	0	3	7	-57%	0,29%
Cundinamarca	1	0	3	4	1	0	2	0	0	0	1	15	27	27	0%	2,62%
Guainía	0	0	0	0	0	0	0	0	0	0	1	0	1	1	0%	0,10%
Guajira	1	0	2	0	0	0	0	0	0	0	0	1	4	13	-69%	0,39%
Guaviare	2	4	0	0	0	5	0	1	1	0	0	0	13	19	-32%	1,26%
Huila	1	2	0	3	0	2	14	4	0	0	3	1	30	29	3%	2,91%
Magdalena	0	0	1	1	0	0	0	0	0	1	0	0	3	3	0%	0,29%
Meta	8	7	13	4	11	3	5	13	10	4	1	6	85	58	47%	8,24%
Nariño	11	9	26	8	24	23	4	20	15	7	10	2	159	128	24%	15,41%
Norte de Santander	16	9	16	11	8	25	3	5	7	4	4	1	109	85	28%	10,56%
Putumayo	1	3	4	5	0	2	6	1	1	1	3	0	27	18	50%	2,62%
Quindío	0	0	0	2	1	1	1	0	2	0	0	0	7	10	-30%	0,68%
Risaralda	0	0	0	0	0	0	1	1	1	1	1	0	5	5	0%	0,48%
San Andrés	0	0	0	0	0	0	0	0	0	0	0	0	0	0	0%	0,00%
Santander	1	1	2	1	4	0	0	5	2	0	0	0	16	32	-50%	1,55%
Sucre	2	2	1	0	0	0	0	1	0	0	0	0	6	19	-68%	0,58%
Tolima	7	2	2	2	1	1	1	1	6	1	0	2	26	25	4%	2,52%
Valle	8	13	3	6	4	0	2	3	11	7	2	0	59	75	-21%	5,72%
Vaupés	0	0	0	0	0	0	0	0	0	0	0	0	0	0	0%	0,00%
Vichada	0	0	0	0	0	0	0	0	0	0	0	0	0	5	-100%	0,00%
Bogotá, D.C.	0	1	2	3	6	2	1	6	3	4	0	0	28	51	-45%	2,71%
TOTAL	82	87	117	84	114	103	65	96	98	57	77	52	1.032	1.089	-5%	100,00%

TABLA 50. SUBVERSIVOS MUERTOS EN PROCEDIMIENTOS DE LA FUERZA PÚBLICA Y ORGANISMOS DE SEGURIDAD DEL ESTADO 2014

DEPARTAMENTO	ENERO	FEBRERO	MARZO	ABRIL	MAYO	JUNIO	JULIO	AGOSTO	SEPTIEMBRE	OCTUBRE	NOVIEMBRE	DICIEMBRE	TOTAL 2014	TOTAL 2013	VARIACIÓN PORCENTUAL 2014-2013	PARTICIPACIÓN PORCENTUAL 2014
Amazonas	0	0	0	0	0	0	0	0	0	0	0	0	0	0	0%	0,00%
Antioquia	0	0	0	0	0	0	0	0	0	2	0	0	2	3	-33%	8,33%
Arauca	0	0	0	0	0	0	0	0	3	0	0	1	4	0	0%	16,67%
Atlántico	0	0	0	0	0	0	0	0	0	0	0	0	0	0	0%	0,00%
Bolívar	0	0	0	0	0	0	0	4	0	0	0	0	4	0	100%	16,67%
Boyacá	0	0	0	0	0	0	0	0	0	0	0	0	0	0	0%	0,00%
Caldas	0	0	0	0	0	0	0	0	0	0	0	0	0	0	0%	0,00%
Caquetá	0	0	0	0	0	0	0	0	0	0	0	0	0	0	0%	0,00%
Casanare	0	0	0	0	0	0	0	0	0	0	0	0	0	0	0%	0,00%
Cauca	0	0	1	0	0	0	0	0	0	0	0	1	2	1	100%	8,33%
Cesar	0	0	0	0	0	0	0	0	0	0	0	0	0	0	0%	0,00%
Chocó	0	0	0	0	0	0	0	0	0	0	0	0	0	8	0%	0,00%
Córdoba	0	0	0	0	0	0	0	0	0	0	0	0	0	0	0%	0,00%
Cundinamarca	0	0	0	0	0	0	0	0	0	0	0	0	0	0	0%	0,00%
Guanía	0	0	0	0	0	0	0	0	0	0	0	0	0	0	0%	0,00%
Guajira	0	0	0	0	0	0	0	0	0	0	0	0	0	0	0%	0,00%
Guaviare	0	0	0	0	0	0	0	0	0	0	0	0	0	0	0%	0,00%
Huila	0	0	0	0	0	0	0	0	0	0	0	0	0	0	0%	0,00%
Magdalena	0	0	0	0	0	0	0	0	0	0	0	0	0	0	0%	0,00%
Meta	0	0	1	0	0	0	0	0	0	0	0	0	1	0	0%	4,17%
Nariño	1	0	0	2	0	0	0	0	0	0	0	0	3	4	-25%	12,50%
Norte de Santander	0	0	0	0	0	0	0	0	0	0	0	0	0	0	0%	0,00%
Putumayo	0	0	0	1	0	0	0	0	0	0	0	0	1	2	-50%	4,17%
Quindío	0	0	0	0	0	0	0	0	0	0	0	0	0	0	0%	0,00%
Risaralda	0	0	0	0	0	0	0	0	0	0	0	0	0	0	0%	0,00%
San Andrés	0	0	0	0	0	0	0	0	0	0	0	0	0	0	0%	0,00%
Santander	0	0	0	0	0	0	0	0	0	0	0	0	0	0	0%	0,00%
Sucre	0	0	0	0	0	0	0	0	0	0	0	0	0	0	0%	0,00%
Tolima	7	0	0	0	0	0	0	0	0	0	0	0	7	0	0%	29,17%
Valle	0	0	0	0	0	0	0	0	0	0	0	0	0	1	0%	0,00%
Vaupés	0	0	0	0	0	0	0	0	0	0	0	0	0	0	0%	0,00%
Vichada	0	0	0	0	0	0	0	0	0	0	0	0	0	0	0%	0,00%
Bogotá, D.C.	0	0	0	0	0	0	0	0	0	0	0	0	0	0	0%	0,00%
TOTAL	8	0	2	3	0	0	0	4	3	2	2	0	24	19	26%	100,00%

TABLA 51. INTEGRANTES DE BANDAS CRIMINALES CAPTURADOS 2014

DEPARTAMENTO	ENERO	FEBRERO	MARZO	ABRIL	MAYO	JUNIO	JULIO	AGOSTO	SEPTIEMBRE	OCTUBRE	NOVIEMBRE	DICIEMBRE	TOTAL 2014	TOTAL 2013	VARIACIÓN PORCENTUAL 2014-2013	PARTICIPACIÓN PORCENTUAL 2014
Amazonas	0	0	0	0	5	0	0	0	0	0	0	0	5	1	100%	0,32%
Antioquia	36	37	57	38	18	20	36	39	29	30	23	29	392	664	-41%	24,92%
Arauca	0	0	0	0	0	0	0	0	0	0	0	0	0	0	0%	0,00%
Atlántico	3	3	3	10	0	1	0	0	2	0	0	0	22	92	-76%	1,40%
Bolívar	12	1	1	17	27	0	1	1	0	6	12	5	83	181	-54%	5,28%
Boyacá	1	0	0	0	0	0	0	1	0	0	0	0	2	2	0%	0,13%
Caldas	0	0	0	1	1	0	1	0	0	0	0	0	3	2	50%	0,19%
Caquetá	0	0	0	0	0	0	0	0	0	0	0	0	0	0	0%	0,00%
Casanare	0	0	1	2	0	0	0	0	9	1	0	0	13	18	-28%	0,83%
Cauca	0	0	0	0	0	0	0	0	0	0	0	0	0	8	-100%	0,00%
Cesar	6	12	0	0	3	1	10	10	7	1	2	8	60	143	-58%	3,81%
Chocó	3	10	1	0	2	2	0	22	0	0	1	2	43	119	-64%	2,73%
Córdoba	2	5	3	12	3	5	10	21	10	46	10	17	144	238	-39%	9,15%
Cundinamarca	0	0	0	0	0	0	0	0	0	0	1	0	1	8	-88%	0,06%
Guainía	0	0	0	0	0	0	0	0	0	0	0	0	0	0	0%	0,00%
Guajira	8	6	8	0	0	0	19	1	2	3	1	0	48	49	-2%	3,05%
Guaviare	2	0	0	0	0	1	0	0	3	3	0	0	9	13	-31%	0,57%
Huila	0	0	0	0	0	0	0	0	0	0	0	0	0	0	0%	0,00%
Magdalena	4	1	5	7	25	2	0	17	22	6	0	6	95	220	-57%	6,04%
Meta	6	9	9	16	8	15	6	10	18	15	3	1	116	58	100%	7,37%
Nariño	1	0	1	0	0	1	0	0	0	0	0	0	3	42	-93%	0,19%
Norte de Santander	15	12	19	7	16	29	10	14	44	10	4	4	184	330	-44%	11,70%
Putumayo	1	1	0	0	0	0	0	0	0	0	0	0	2	1	100%	0,13%
Quindío	0	0	0	0	0	0	0	0	0	1	0	1	2	10	-80%	0,13%
Risaralda	0	1	1	1	1	0	0	0	1	2	0	0	6	2	200%	0,38%
San Andrés	0	3	0	0	0	0	0	0	0	0	0	0	3	5	-40%	0,19%
Santander	1	1	2	0	2	1	1	0	0	0	0	14	22	66	-67%	1,40%
Sucre	0	0	2	3	4	1	0	0	6	0	0	0	16	96	-83%	1,02%
Tolima	0	0	0	0	0	0	0	0	1	0	0	0	1	0	100%	0,06%
Valle	17	45	35	18	37	11	26	48	11	17	9	9	283	325	-13%	17,99%
Vaupés	0	0	0	0	0	0	0	0	0	0	0	0	0	0	0%	0,00%
Vichada	1	0	0	0	0	0	0	3	3	1	1	0	9	15	-40%	0,57%
Bogotá, D.C.	0	0	1	1	2	1	0	0	1	0	0	0	6	49	-88%	0,38%
TOTAL	119	147	149	133	153	91	120	187	169	142	67	96	1.573	2.757	-43%	100,00%

TABLA 52. INTEGRANTES DE BANDAS CRIMINALES MUERTOS EN PROCEDIMIENTOS DE LA FUERZA PÚBLICA Y ORGANISMOS DE SEGURIDAD DEL ESTADO 2014

DEPARTAMENTO	ENERO	FEBRERO	MARZO	ABRIL	MAYO	JUNIO	JULIO	AGOSTO	SEPTIEMBRE	OCTUBRE	NOVIEMBRE	DICIEMBRE	TOTAL 2014	TOTAL 2013	VARIACIÓN PORCENTUAL 2014-2013	PARTICIPACIÓN PORCENTUAL 2014
Amazonas	0	0	0	0	0	0	0	0	0	0	0	0	0	0	0%	0,00%
Antioquia	0	0	0	0	0	0	0	0	2	0	0	0	2	3	-33%	50,00%
Arauca	0	0	0	0	0	0	0	0	0	0	0	0	0	0	0%	0,00%
Atlántico	0	0	0	0	0	0	0	0	0	0	0	0	0	0	0%	0,00%
Bolívar	0	0	0	0	0	0	0	0	0	0	0	0	0	0	0%	0,00%
Boyacá	0	0	0	0	0	0	0	0	0	0	0	0	0	0	0%	0,00%
Caldas	0	0	0	0	0	0	0	0	0	0	0	0	0	0	0%	0,00%
Caquetá	0	0	0	0	0	0	0	0	0	0	0	0	0	0	0%	0,00%
Casanare	0	0	0	0	0	0	0	0	0	0	0	0	0	0	0%	0,00%
Cauca	0	0	0	0	0	0	0	0	0	0	0	0	0	0	0%	0,00%
Cesar	0	0	0	0	0	0	0	0	0	0	0	0	0	0	0%	0,00%
Chocó	0	0	0	0	0	0	0	0	0	0	0	0	0	2	-100%	0,00%
Córdoba	0	0	0	0	0	0	0	0	1	0	0	0	1	2	100%	25,00%
Cundinamarca	0	0	0	0	0	0	0	0	0	0	0	0	0	0	0%	0,00%
Guainía	0	0	0	0	0	0	0	0	0	0	0	0	0	0	0%	0,00%
Guajira	0	0	1	0	0	0	0	0	0	0	0	0	1	0	0%	25,00%
Guaviare	0	0	0	0	0	0	0	0	0	0	0	0	0	0	0%	0,00%
Huila	0	0	0	0	0	0	0	0	0	0	0	0	0	0	0%	0,00%
Magdalena	0	0	0	0	0	0	0	0	0	0	0	0	0	0	0%	0,00%
Meta	0	0	0	0	0	0	0	0	0	0	0	0	0	0	0%	0,00%
Nariño	0	0	0	0	0	0	0	0	0	0	0	0	0	0	0%	0,00%
Norte de Santander	0	0	0	0	0	0	0	0	0	0	0	0	0	7	-100%	0,00%
Putumayo	0	0	0	0	0	0	0	0	0	0	0	0	0	0	0%	0,00%
Quindío	0	0	0	0	0	0	0	0	0	0	0	0	0	0	0%	0,00%
Risaralda	0	0	0	0	0	0	0	0	0	0	0	0	0	0	0%	0,00%
San Andrés	0	0	0	0	0	0	0	0	0	0	0	0	0	0	0%	0,00%
Santander	0	0	0	0	0	0	0	0	0	0	0	0	0	0	0%	0,00%
Sucre	0	0	0	0	0	0	0	0	0	0	0	0	0	0	0%	0,00%
Tolima	0	0	0	0	0	0	0	0	0	0	0	0	0	0	0%	0,00%
Valle	0	0	0	0	0	0	0	0	0	0	0	0	0	5	100%	0,00%
Vaupés	0	0	0	0	0	0	0	0	0	0	0	0	0	0	0%	0,00%
Vichada	0	0	0	0	0	0	0	0	0	0	0	0	0	0	0%	0,00%
Bogotá, D.C.	0	0	0	0	0	0	0	0	0	0	0	0	0	0	0%	0,00%
TOTAL	0	0	1	0	0	0	0	0	3	0	0	0	4	19	-79%	100,00%

TABLA 53. RESCATE DE PERSONAS SECUESTRADAS 2014

DEPARTAMENTO	ENERO	FEBRERO	MARZO	ABRIL	MAYO	JUNIO	JULIO	AGOSTO	SEPTIEMBRE	OCTUBRE	NOVIEMBRE	DICIEMBRE	TOTAL 2014	TOTAL 2013	VARIACIÓN PORCENTUAL 2014-2013	PARTICIPACIÓN PORCENTUAL 2014
Amazonas	0	0	0	0	0	0	0	0	0	0	0	0	0	0	0%	0,00%
Antioquia	0	2	1	0	6	0	0	2	1	0	0	0	12	14	-14%	13,95%
Arauca	0	1	0	0	0	0	0	0	0	0	0	0	1	7	-86%	1,16%
Atlántico	0	0	0	0	0	0	0	0	0	0	0	0	0	1	-100%	0,00%
Bolívar	0	0	0	0	0	0	0	0	0	0	2	0	2	1	100%	2,33%
Boyacá	0	0	0	0	0	0	0	0	0	0	0	0	0	0	0%	0,00%
Caldas	0	0	0	0	0	0	0	0	0	0	0	0	0	1	-100%	0,00%
Caquetá	0	0	0	0	0	0	0	0	0	0	0	0	0	0	0%	0,00%
Casanare	0	0	0	0	0	0	0	0	1	1	0	0	2	2	100%	2,33%
Cauca	0	0	1	0	0	0	1	0	0	0	0	1	3	11	-73%	3,49%
Cesar	0	2	0	1	1	0	0	0	0	0	0	0	4	3	33%	4,65%
Chocó	0	0	0	0	0	0	0	0	0	0	0	0	0	0	0%	0,00%
Córdoba	0	0	0	0	0	0	0	0	0	0	0	0	0	0	0%	0,00%
Cundinamarca	0	0	0	0	0	2	0	0	0	0	1	0	3	2	50%	3,49%
Guainía	0	0	0	0	0	0	0	0	0	0	0	0	0	0	0%	0,00%
Guajira	0	0	0	0	0	1	0	0	0	0	1	0	2	5	-60%	2,33%
Guaviare	0	0	0	0	0	0	0	0	0	0	0	0	0	1	100%	0,00%
Huila	0	2	0	0	0	0	0	1	0	0	0	0	3	3	0%	3,49%
Magdalena	0	0	0	0	1	0	0	0	0	0	0	0	1	1	0%	1,16%
Meta	0	0	0	1	0	0	0	0	0	0	0	0	1	3	-67%	1,16%
Nariño	0	0	0	0	0	0	0	0	0	0	0	0	0	1	-100%	0,00%
Norte de Santander	0	1	0	1	0	1	2	0	1	1	0	0	7	6	17%	8,14%
Putumayo	0	0	0	0	0	0	0	0	0	0	0	2	2	1	100%	2,33%
Quindío	0	0	1	0	0	0	0	0	0	0	0	0	1	5	100%	1,16%
Risaralda	0	0	0	0	0	0	0	0	0	0	0	0	0	14	-100%	0,00%
San Andrés	0	0	0	0	0	0	0	0	0	0	0	0	0	0	0%	0,00%
Santander	0	0	0	0	0	0	0	0	0	0	0	0	0	4	100%	0,00%
Sucre	0	0	0	0	0	0	0	0	0	0	0	0	0	0	0%	0,00%
Tolima	0	3	0	2	0	0	5	0	0	2	1	2	15	0	0%	17,44%
Valle	4	2	5	1	0	3	0	1	2	1	1	2	22	18	22%	25,58%
Vaupés	0	0	0	0	0	0	0	0	0	0	0	0	0	0	0%	0,00%
Vichada	0	0	0	0	0	0	0	0	0	0	0	0	0	0	0%	0,00%
Bogotá, D.C.	0	0	0	1	0	1	1	0	0	2	0	0	5	3	67%	5,81%
TOTAL	4	13	8	7	8	8	9	4	5	7	6	7	86	107	-20%	100,00%

TABLA 54. AUTOMOTORES RECUPERADOS 2014

DEPARTAMENTO	ENERO		FEBRERO		MARZO		ABRIL		MAYO		JUNIO	
	CANTIDAD	VALOR	CANTIDAD	VALOR	CANTIDAD	VALOR	CANTIDAD	VALOR	CANTIDAD	VALOR	CANTIDAD	VALOR
Amazonas	0	0	0	0	0	0	0	0	0	0	1	61.000.000
Antioquia	83	2.790.600.000	78	3.062.800.000	92	4.726.100.000	84	4.123.700.000	106	3.580.050.000	56	2.903.400.000
Arauca	5	132.500.000	5	417.000.000	3	435.000.000	5	415.000.000	3	154.250.000	6	232.000.000
Atlántico	27	1.069.000.000	26	943.500.000	21	1.467.000.000	19	1.371.500.000	15	1.010.000.000	20	1.304.000.000
Bolívar	9	272.000.000	5	433.800.000	8	328.000.000	2	113.000.000	5	252.000.000	4	342.000.000
Boyacá	3	53.500.000	9	747.200.000	6	755.000.000	6	418.000.000	7	128.800.000	8	462.000.000
Caldas	6	308.000.000	5	91.000.000	5	233.000.000	5	155.000.000	7	392.000.000	5	76.000.000
Caquetá	1	6.000.000	1	70.000.000	3	115.000.000	2	57.000.000	1	70.000.000	1	70.000.000
Casanare	3	101.000.000	1	380.000.000	4	470.000.000	4	430.000.000	1	100.000.000	1	60.000.000
Cauca	38	1.244.700.000	40	1.600.901.995	36	1.745.000.000	19	472.000.000	28	808.000.000	22	810.500.000
Cesar	12	1.064.500.000	13	767.000.000	12	892.000.000	8	515.000.000	8	453.000.000	4	470.000.000
Chocó	0	0	1	60.000.000	0	0	1	20.000.000	2	160.000.000	0	0
Córdoba	1	15.000.000	9	397.000.000	1	40.000.000	6	288.070.000	0	0	8	209.000.000
Cundinamarca	23	1.373.350.000	24	1.157.500.000	42	1.493.500.000	38	2.517.500.000	27	1.036.000.000	22	556.380.000
Guainía	0	0	0	0	0	0	0	0	0	0	0	0
Guajira	17	686.500.000	17	548.600.000	22	927.000.000	12	488.800.000	14	587.000.000	16	662.000.000
Guaviare	1	6.000.000	0	0	0	0	1	31.000.000	0	0	0	0
Huila	6	351.000.000	3	60.000.000	4	73.000.000	1	40.000.000	4	206.000.000	3	198.000.000
Magdalena	4	147.000.000	1	20.500.000	6	338.000.000	0	0	8	413.000.000	18	436.800.000
Meta	11	417.000.000	19	793.000.000	25	1.048.500.000	15	747.000.000	19	1.519.000.000	6	379.000.000
Nariño	22	1.452.329.646	28	910.400.000	23	524.000.000	26	2.167.700.000	29	1.366.000.000	31	1.110.100.000
Norte de Santander	19	958.000.000	27	784.000.000	24	957.000.000	23	927.000.000	26	918.000.000	16	631.000.000
Putumayo	3	145.000.000	2	320.000.000	1	98.000.000	1	30.000.000	2	400.000.000	0	0
Quindío	6	662.000.000	7	396.900.000	4	157.000.000	20	980.600.000	12	370.000.000	6	142.900.000
Risaralda	11	311.000.000	12	871.000.000	17	861.000.000	13	369.000.000	10	604.500.000	15	388.000.000
San Andrés	0	0	0	0	0	0	0	0	0	0	0	0
Santander	6	228.000.000	4	87.500.000	9	521.000.000	6	303.000.000	7	437.000.000	14	795.000.000
Sucre	4	110.000.000	3	84.700.000	2	58.000.000	2	180.000.000	5	350.000.000	4	80.000.000
Tolima	8	273.000.000	5	275.000.000	5	255.000.000	9	642.000.000	6	213.000.000	7	553.000.000
Valle	55	2.032.815.000	54	2.303.500.000	44	1.842.000.000	40	1.147.300.000	51	1.434.350.000	34	1.455.080.000
Vaupés	0	0	0	0	0	0	0	0	0	0	0	0
Vichada	0	0	1	70.000.000	0	0	2	58.000.000	0	0	1	22.000.000
Bogotá, D.C.	60	1.795.000.000	78	2.299.500.000	101	3.478.700.000	83	2.861.400.000	85	4.458.850.000	50	2.259.450.000
TOTAL	444	18.004.794.646	478	19.952.301.995	520	23.837.800.000	453	21.868.570.000	488	21.420.800.000	379	16.668.610.000

TABLA 54. AUTOMOTORES RECUPERADOS 2014

DEPARTAMENTO	JULIO		AGOSTO		SEPTIEMBRE		OCTUBRE		NOVIEMBRE		DICIEMBRE		TOTAL	
	CANTIDAD	VALOR	CANTIDAD	VALOR	CANTIDAD	VALOR	CANTIDAD	VALOR	CANTIDAD	VALOR	CANTIDAD	VALOR	CANTIDAD	VALOR
Amazonas	0	0	0	0	0	0	0	0	1	65.000.000	0	0	2	126.000.000
Antioquia	75	2.503.240.000	70	2.766.000.000	74	2.517.400.000	44	1.892.800.000	50	2.227.900.000	39	1.647.200.000	851	34.741.190.000
Arauca	5	605.000.000	6	652.000.000	8	344.000.000	3	152.000.000	5	600.000.000	6	330.000.000	60	4.468.750.000
Atlántico	15	1.002.000.000	37	2.308.000.000	30	2.072.000.000	24	1.302.000.000	22	737.000.000	18	1.899.000.000	274	16.485.000.000
Bolívar	6	341.000.000	4	221.000.000	5	248.000.000	3	45.000.000	0	0	4	203.000.000	55	2.798.800.000
Boyacá	8	401.000.000	6	252.800.000	3	164.000.000	6	318.500.000	3	245.000.000	1	6.500.000	66	3.952.300.000
Caldas	8	464.000.000	4	139.000.000	4	78.500.000	3	74.000.000	0	0	1	38.000.000	53	2.048.500.000
Caquetá	4	235.100.000	5	336.000.000	1	37.500.000	0	0	0	0	5	420.000.000	24	1.416.600.000
Casanare	2	155.000.000	2	143.000.000	0	0	2	100.000.000	2	28.000.000	1	160.000.000	23	2.127.000.000
Cauca	26	1.028.500.000	23	1.094.000.000	21	887.800.000	13	716.330.742	15	579.000.000	7	353.500.000	288	11.340.232.737
Cesar	11	517.000.000	11	546.000.000	8	664.000.000	5	215.000.000	7	278.000.000	10	593.000.000	109	6.974.500.000
Chocó	2	301.000.000	0	0	1	350.000.000	0	0	0	0	0	0	7	891.000.000
Córdoba	10	415.500.000	1	96.600.000	10	835.000.000	3	128.000.000	2	65.000.000	3	440.000.000	54	2.929.170.000
Cundinamarca	33	2.967.800.000	26	2.515.500.000	25	3.267.000.000	35	1.772.000.000	23	3.960.500.000	7	380.000.000	325	22.997.030.000
Guainía	0	0	0	0	0	0	0	0	0	0	0	0	0	0
Guajira	10	287.000.000	14	346.000.000	24	692.000.000	5	307.200.000	7	228.000.000	8	306.500.000	166	6.066.600.000
Guaviare	0	0	0	0	0	0	0	0	0	0	0	0	2	37.000.000
Huila	1	80.000.000	3	150.000.000	5	93.000.000	1	5.000.000	1	8.000.000	1	2.000.000	33	1.266.000.000
Magdalena	5	112.500.000	5	352.000.000	4	85.000.000	8	310.000.000	1	49.000.000	4	256.000.000	64	2.519.800.000
Meta	14	610.700.000	16	962.000.000	13	736.500.000	10	447.000.000	4	148.000.000	1	50.000.000	153	7.857.700.000
Nariño	31	1.409.000.000	26	1.080.630.000	19	597.457.000	12	444.400.000	15	506.000.000	18	434.610.000	280	12.002.626.646
Norte de Santander	12	353.500.000	12	257.000.000	11	612.500.000	11	285.500.000	2	15.000.000	4	150.000.000	187	6.848.500.000
Putumayo	1	70.000.000	6	324.000.000	4	410.000.000	4	410.000.000	5	186.200.000	0	0	29	2.393.200.000
Quindío	6	364.000.000	3	326.500.000	4	44.000.000	0	0	1	15.000.000	7	436.000.000	76	3.894.900.000
Risaralda	8	317.000.000	12	376.000.000	7	341.000.000	11	400.000.000	7	288.000.000	3	112.000.000	126	5.238.500.000
San Andrés	0	0	0	0	0	0	0	0	0	0	0	0	0	0
Santander	2	125.000.000	4	295.000.000	6	195.000.000	10	982.000.000	5	520.000.000	5	224.000.000	78	4.712.500.000
Sucre	8	201.000.000	3	98.000.000	7	450.000.000	2	65.000.000	1	20.000.000	1	15.000.000	42	1.711.700.000
Tolima	7	495.800.000	9	866.500.000	9	619.000.000	7	295.000.000	4	408.000.000	4	140.000.000	80	5.035.300.000
Valle	39	1.385.000.000	40	1.725.500.000	38	2.244.300.028	44	2.428.040.000	25	1.360.500.000	29	1.158.000.000	493	20.516.385.028
Vaupés	0	0	0	0	0	0	0	0	0	0	0	0	0	0
Vichada	0	0	0	0	0	0	3	150.000.000	1	85.000.000	0	0	8	385.000.000
Bogotá, D.C.	62	2.001.200.000	59	1.505.000.000	60	1.867.600.000	57	2.453.840.000	35	1.545.400.000	37	1.258.900.000	767	27.784.840.000
TOTAL	411	18.747.840.000	407	19.734.030.000	401	20.452.557.028	326	15.698.610.742	244	14.167.500.000	224	11.013.210.000	4.775	221.566.624.411

TABLA 55. MOTOCICLETAS RECUPERADAS 2014

DEPARTAMENTO	ENERO		FEBRERO		MARZO		ABRIL		MAYO		JUNIO	
	CANTIDAD	VALOR	CANTIDAD	VALOR	CANTIDAD	VALOR	CANTIDAD	VALOR	CANTIDAD	VALOR	CANTIDAD	VALOR
Amazonas	6	44.800.000	6	37.000.000	4	19.300.000	8	42.500.000	4	18.000.000	8	39.000.000
Antioquia	186	779.780.000	179	797.400.000	203	950.330.000	162	864.160.000	163	851.330.000	133	643.410.000
Arauca	10	37.150.000	8	32.000.000	16	66.800.000	20	80.150.000	13	42.500.000	6	21.300.000
Atlántico	43	242.160.000	47	223.280.000	50	222.790.000	29	138.100.000	55	253.100.000	35	235.500.000
Bolívar	22	77.400.000	21	87.100.000	59	201.830.000	15	46.200.000	30	91.000.000	23	76.200.000
Boyacá	4	14.500.000	14	48.100.000	12	47.500.000	12	38.450.000	7	23.000.000	10	31.600.000
Caldas	20	70.500.000	6	23.200.000	9	46.800.000	3	11.200.000	13	75.300.000	10	44.500.000
Caquetá	13	56.000.000	14	88.100.000	21	116.200.000	14	60.400.000	11	42.600.000	9	44.100.000
Casanare	34	137.690.000	22	97.000.000	30	145.800.000	19	92.230.000	15	70.700.000	23	109.500.000
Cauca	93	414.200.000	104	380.100.000	80	325.750.000	76	284.400.000	95	352.200.000	76	297.000.000
Cesar	30	107.800.000	26	104.900.000	21	78.430.400	23	80.380.400	24	90.000.000	31	141.300.000
Chocó	27	100.870.000	15	65.900.000	22	139.600.000	16	66.100.000	40	211.407.000	14	49.300.000
Córdoba	21	83.800.000	32	120.900.000	52	203.100.000	26	111.800.000	21	92.000.000	34	135.100.000
Cundinamarca	25	106.700.000	33	164.160.000	36	142.600.000	30	144.600.000	31	158.000.000	34	120.400.000
Guainía	0	0	0	0	0	0	1	7.500.000	1	4.000.000	0	0
Guajira	20	73.800.000	18	68.500.000	29	103.400.000	17	56.600.000	13	47.300.000	14	44.500.000
Guaviare	4	16.000.000	1	3.200.000	4	23.700.000	2	6.000.000	2	11.500.000	5	43.000.000
Huila	47	151.700.000	41	119.000.000	50	140.600.000	46	161.800.000	30	85.450.000	36	123.140.000
Magdalena	18	57.700.000	25	74.170.000	31	110.780.000	12	35.846.944	16	56.900.000	13	41.700.000
Meta	68	307.700.000	60	282.235.000	66	284.400.000	45	185.900.000	59	271.760.000	45	291.850.000
Nariño	58	200.300.000	79	266.900.000	84	296.200.000	39	125.500.000	68	273.300.000	47	223.750.000
Norte de Santander	33	120.300.000	34	124.700.000	38	3.126.600.000	20	84.900.000	26	97.100.000	28	123.800.000
Putumayo	17	66.300.000	11	42.100.000	15	58.700.000	31	108.300.000	12	41.700.000	9	36.500.000
Quindío	16	49.500.000	8	24.800.000	12	29.500.000	13	45.970.000	9	25.600.000	8	29.100.000
Risaralda	29	101.600.000	15	60.400.000	20	124.300.000	15	56.100.000	22	81.500.000	14	64.500.000
San Andrés	0	0	6	14.800.000	3	11.000.000	1	3.400.000	1	3.000.000	4	12.500.000
Santander	22	83.950.000	18	70.400.000	26	104.900.000	17	51.105.000	23	90.300.000	13	53.300.000
Sucre	12	33.700.000	14	47.300.000	21	79.550.000	14	64.800.000	20	75.800.000	13	34.953.700
Tolima	34	168.200.000	17	58.600.000	13	55.450.000	15	61.300.000	20	80.230.000	30	200.700.000
Valle	144	514.590.000	102	359.140.000	116	421.945.000	98	306.300.000	109	375.500.000	123	324.650.000
Vaupés	0	0	0	0	0	0	0	0	1	6.800.000	0	0
Vichada	2	7.300.000	2	4.700.000	2	6.500.000	5	25.300.000	3	12.300.000	3	7.800.000
Bogotá, D.C.	39	214.645.000	90	626.480.000	82	517.540.000	67	430.630.000	86	726.320.000	87	684.685.000
TOTAL	1.097	4.440.635.000	1.068	4.516.565.000	1.227	8.201.895.400	911	3.877.922.344	1.043	4.737.497.000	938	4.328.638.700

TABLA 55. MOTOCICLETAS RECUPERADAS 2014

DEPARTAMENTOS	JULIO		AGOSTO		SEPTIEMBRE		OCTUBRE		NOVIEMBRE		DICIEMBRE		TOTAL	
	CANTIDAD	VALOR	CANTIDAD	VALOR	CANTIDAD	VALOR	CANTIDAD	VALOR	CANTIDAD	VALOR	CANTIDAD	VALOR	CANTIDAD	VALOR
Amazonas	5	42.000.000	8	54.000.000	9	46.950.000	4	23.800.000	5	28.400.000	4	16.600.000	71	412.350.000
Antioquia	120	539.397.245	148	713.600.000	146	783.600.000	135	583.220.000	95	423.290.000	123	604.500.000	1.793	8.534.017.245
Arauca	15	53.100.000	8	31.500.000	10	45.300.000	3	11.600.000	4	18.100.000	5	18.500.000	118	458.000.000
Atlántico	25	125.460.000	43	213.260.000	38	152.600.000	45	198.280.000	42	176.550.000	40	214.550.000	492	2.395.630.000
Bolívar	19	139.200.000	28	124.800.000	23	113.400.000	24	84.400.000	18	67.690.000	20	69.700.000	302	1.178.920.000
Boyacá	12	52.800.000	7	41.600.000	15	60.990.000	7	25.000.000	2	8.500.000	1	3.000.000	103	395.040.000
Caldas	8	35.000.000	11	65.000.000	10	38.900.000	5	18.000.000	4	11.650.000	3	8.300.000	102	448.350.000
Caquetá	16	71.500.000	10	40.000.000	15	71.120.000	12	50.000.000	3	11.700.000	10	40.200.000	148	691.920.000
Casare	11	57.400.000	13	51.800.000	11	42.000.000	16	65.100.000	12	55.212.000	22	94.872.000	228	1.019.304.000
Cauca	71	260.450.000	76	249.353.000	70	258.050.000	64	239.160.000	77	277.000.000	49	186.670.000	931	3.524.333.000
Cesar	31	117.750.000	38	156.600.000	30	115.700.000	37	142.300.000	17	78.000.000	12	43.500.000	320	1.256.660.800
Chocó	15	72.100.000	10	33.200.000	12	66.700.000	7	27.700.000	2	6.700.000	9	26.200.000	189	865.777.000
Córdoba	24	86.500.000	26	97.200.000	44	186.600.000	31	140.600.000	15	66.000.000	7	29.300.000	333	1.352.900.000
Cundinamarca	27	160.300.000	20	135.200.000	20	207.200.000	21	118.500.000	8	47.000.000	4	22.000.000	289	1.526.660.000
Guainía	0	0	0	0	0	0	0	0	0	0	0	0	2	11.500.000
Guajira	6	20.200.000	9	32.300.000	28	104.700.000	13	55.200.000	6	22.480.000	21	73.800.000	194	702.780.000
Guaviare	1	4.000.000	3	16.000.000	1	7.000.000	2	11.000.000	1	7.000.000	2	8.000.000	28	156.400.000
Huila	31	84.800.000	40	116.700.000	46	145.000.000	30	91.700.000	46	139.000.000	9	28.500.000	452	1.387.390.000
Magdalena	24	80.350.000	12	44.200.000	16	72.000.000	9	21.400.001	20	99.100.000	13	63.640.000	209	757.786.945
Meta	55	271.550.000	49	230.720.000	51	223.300.000	41	188.800.000	34	166.400.000	26	117.370.000	599	2.821.985.000
Nariño	64	226.250.000	41	139.946.000	41	146.700.000	24	82.100.000	21	71.750.000	19	70.900.000	585	2.123.596.000
Norte de Santander	46	187.100.000	32	101.780.000	28	146.042.014	26	128.700.000	28	90.800.000	26	98.240.000	365	4.430.062.014
Putumayo	16	62.500.000	14	67.100.000	18	65.600.000	7	22.890.000	13	41.500.000	17	48.750.000	180	661.940.000
Quindío	9	30.700.000	6	23.900.000	6	18.400.000	9	26.300.000	3	7.000.000	6	20.900.000	105	331.670.000
Risaralda	21	73.400.000	21	79.400.000	12	43.000.000	16	79.100.000	11	36.500.000	5	18.800.000	201	818.600.000
San Andrés	3	9.500.000	4	11.500.000	2	3.500.000	1	3.500.000	7	29.100.000	1	4.000.000	33	105.800.000
Santander	12	50.550.000	17	72.400.000	19	88.000.000	15	61.200.000	22	88.700.000	21	80.400.000	225	895.205.000
Sucre	16	49.600.000	14	91.700.000	11	37.150.000	10	30.400.000	6	18.300.000	7	53.200.000	158	616.453.700
Tolima	29	114.400.000	22	92.200.000	23	101.200.000	23	111.000.000	14	52.700.000	10	46.500.000	250	1.142.480.000
Valle	119	394.785.000	108	374.540.000	100	350.950.000	119	370.540.000	103	347.035.000	62	231.200.000	1.303	4.371.175.000
Vaupés	0	0	0	0	0	0	0	0	0	0	0	0	1	6.800.000
Vichada	4	17.500.000	0	0	7	31.800.000	0	0	5	30.000.000	2	9.000.000	35	152.200.000
Bogotá, D.C.	68	411.750.000	69	401.100.000	74	449.590.000	53	316.900.000	42	245.270.000	47	275.920.000	804	5.300.830.000
TOTAL	923	3.901.892.245	907	3.902.599.000	936	4.223.042.014	809	3.328.390.001	686	2.768.427.000	603	2.627.012.000	11.148	50.854.515.704

TABLA 56. AUTOMOTORES RECUPERADOS SEGÚN CLASE, MODELO Y MARCA 2014

DEPARTAMENTO	CLASE				MODELO				ASEGURADO		HORA				MARCA				TOTAL				
	AUTOMÓVIL	CAMIÓN	CAMIONETA	CAMPERO	OTROS	ANTERIOR	DE 1971	DE 1981	DE 1991	DE 2000	SI	NO	DÍA	NOCHE	CHEVROLET	MAZDA	RENAULT	TOYOTA	DAEWOO	OTRAS	CANTIDAD	VALOR	
						A 1971	A 1980	A 1990	A 1999	Y +			NR	DE 1971									DE 1981
Amazonas	1	0	0	1	0	0	0	0	1	1	0	0	2	0	0	0	0	0	0	0	2	2	126.000.000
Antioquia	445	151	69	156	30	11	14	79	170	528	49	7	844	653	198	283	97	119	71	7	274	851	34.741.190.000
Arauca	8	12	2	35	3	1	1	3	13	41	1	0	60	59	1	13	3	2	15	1	26	60	4.468.750.000
Atlántico	174	51	0	36	13	5	6	20	59	153	31	0	274	224	50	68	27	23	11	10	135	274	16.485.000.000
Bolívar	19	14	4	14	4	1	1	4	8	30	11	0	55	45	10	18	5	5	9	0	18	55	2.798.800.000
Boyacá	28	19	4	12	3	0	4	8	8	40	6	0	66	55	11	13	6	10	7	0	30	66	3.952.300.000
Caldas	26	9	4	12	2	1	3	5	15	20	9	0	53	42	11	23	3	7	3	1	16	53	2.048.500.000
Caquetá	10	4	1	9	0	0	0	0	4	19	1	0	24	21	3	7	5	0	2	1	9	24	1.416.600.000
Casanare	2	7	2	8	4	3	2	0	4	11	3	0	23	19	4	3	2	0	3	1	14	23	2.127.000.000
Cauca	115	50	12	98	13	4	4	29	98	135	18	0	288	226	62	94	48	17	23	4	102	288	11.340.232.737
Cesar	42	32	5	28	2	1	3	8	19	70	8	0	109	83	26	27	16	8	15	6	37	109	6.974.500.000
Chocó	0	0	1	4	2	0	0	0	0	6	1	0	7	6	1	1	0	0	3	0	3	7	891.000.000
Córdoba	21	6	4	15	8	0	7	4	10	16	17	0	54	47	7	18	4	2	11	1	18	54	2.929.170.000
Cundinamarca	126	90	19	59	31	6	12	24	64	190	29	0	325	251	74	125	25	26	18	2	129	325	22.997.030.000
Guainía	0	0	0	0	0	0	0	0	0	0	0	0	0	0	0	0	0	0	0	0	0	0	0
Guajira	80	26	2	57	1	0	0	4	12	129	21	1	165	151	15	46	16	8	27	0	69	166	6.066.600.000
Guaviare	2	0	0	0	0	0	1	0	0	1	0	0	2	2	0	0	0	1	0	0	1	2	37.000.000
Huila	5	7	4	16	1	0	1	4	5	20	3	0	33	26	7	8	5	1	9	0	10	33	1.266.000.000
Magdalena	38	13	0	8	5	0	5	7	15	29	8	0	64	47	17	21	11	2	9	1	20	64	2.519.800.000
Meta	66	19	8	48	12	6	5	10	31	80	21	0	153	113	40	25	14	12	18	0	84	153	7.857.700.000
Nariño	161	15	25	55	24	5	5	23	77	135	35	0	280	256	24	101	43	21	24	10	82	280	12.002.626.646
Norte de Santander	97	19	1	62	8	2	6	9	36	98	36	0	187	172	15	55	20	10	20	3	79	187	6.848.500.000
Putumayo	3	8	0	12	6	1	0	2	2	23	1	0	29	27	2	11	2	0	4	0	12	29	2.393.200.000
Quindío	41	16	5	10	4	1	2	5	15	45	8	0	76	66	10	24	16	8	4	0	24	76	3.894.900.000
Risaralda	58	14	13	35	6	3	3	20	30	65	5	0	126	110	16	36	19	7	15	1	48	126	5.238.500.000
San Andrés	0	0	0	0	0	0	0	0	0	0	0	0	0	0	0	0	0	0	0	0	0	0	0
Santander	28	18	2	27	3	0	5	7	12	43	11	0	78	65	13	25	5	7	5	0	36	78	4.712.500.000
Sucre	9	8	1	10	14	0	3	3	6	21	9	0	42	36	6	18	0	9	2	0	13	42	1.711.700.000
Tolima	28	24	3	19	6	2	0	5	13	48	12	0	80	63	17	31	5	4	4	1	35	80	5.035.300.000
Valle	271	59	18	119	26	2	8	45	139	273	26	3	490	389	104	138	104	15	42	6	188	493	20.516.385.028
Vaupés	0	0	0	0	0	0	0	0	0	0	0	0	0	0	0	0	0	0	0	0	0	0	0
Vichada	0	1	0	6	1	0	0	3	2	2	1	0	8	6	2	0	0	0	4	0	4	8	385.000.000
Bogotá, D.C.	432	131	22	158	24	28	30	97	174	407	31	0	767	634	133	258	84	63	46	6	310	767	27.784.840.000
TOTAL	2.336	823	231	1.129	256	83	131	428	1.042	2.679	412	11	4.764	3.896	879	1.490	585	387	424	62	1.828	4.775	221.566.624.411

NR: No reportado

TABLA 57. MOTOCICLETAS RECUPERADAS SEGÚN MODELO Y MARCA 2014

DEPARTAMENTO	MODELO					ASEGURADA		HORA		MARCA					TOTAL			
	ANTERIOR A 1971	DE 1971 A 1980	DE 1981 A 1990	DE 1991 A 1999	DE 2000 Y +	NR	SÍ	NO	DÍA	NOCHE	YAMAHA	SUZUKI	HONDA	AUTECO	AKT	OTRAS	CANTIDAD	VALOR
Amazonas	0	0	2	3	66	0	1	70	63	8	16	7	25	6	2	15	71	412.350.000
Antioquia	0	5	13	102	1.562	111	8	1.785	1.391	402	628	116	124	291	211	423	1.793	8.534.017.245
Arauca	1	0	1	9	101	6	0	118	94	24	31	32	10	19	1	25	118	458.000.000
Atlántico	0	0	0	18	411	63	0	492	392	100	84	86	74	124	14	110	492	2.395.630.000
Bolívar	0	0	0	4	239	59	0	302	238	64	41	11	42	124	5	79	302	1.178.920.000
Boyacá	0	1	5	16	65	16	0	103	89	14	36	15	6	16	7	23	103	395.040.000
Caldas	0	0	2	28	59	13	0	102	82	20	38	22	7	15	1	19	102	448.350.000
Caquetá	0	0	0	4	129	15	0	148	128	20	64	21	34	13	3	13	148	691.920.000
Casanare	0	0	3	18	187	20	0	228	162	66	99	34	25	16	14	40	228	1.019.304.000
Cauca	0	1	9	48	815	58	0	931	789	142	171	98	464	92	48	58	931	3.524.333.000
Cesar	0	0	2	14	282	22	0	320	230	90	60	65	59	75	15	46	320	1.256.660.800
Chocó	0	0	0	2	176	11	1	188	155	34	37	5	10	112	4	21	189	865.777.000
Córdoba	1	2	1	1	310	18	0	333	296	37	53	36	62	83	9	90	333	1.352.900.000
Cundinamarca	0	2	6	42	219	20	1	288	254	35	72	62	33	26	30	66	289	1.526.660.000
Guainía	0	0	0	0	2	0	0	2	2	0	1	0	0	1	0	0	2	11.500.000
Guajira	0	0	0	0	175	19	1	193	161	33	5	31	8	76	5	69	194	702.780.000
Guaviare	0	0	0	0	11	17	0	28	21	7	14	3	1	3	2	5	28	156.400.000
Huila	0	3	5	34	391	19	0	452	374	78	150	110	83	37	23	49	452	1.387.390.000
Magdalena	0	1	1	4	126	77	0	209	166	43	27	21	30	61	4	66	209	757.786.945
Meta	0	0	3	17	499	80	0	599	496	103	212	91	15	90	45	146	599	2.821.985.000
Nariño	0	3	3	57	415	107	0	585	548	37	121	98	182	43	55	86	585	2.123.596.000
Norte de Santander	0	0	0	14	271	80	1	364	286	79	140	105	15	18	12	75	365	4.430.062.014
Putumayo	0	0	0	16	160	4	0	180	154	26	40	39	28	21	7	45	180	661.940.000
Quindío	1	0	0	17	78	9	0	105	88	17	37	25	10	10	10	13	105	331.670.000
Risaralda	0	1	3	44	142	11	0	201	172	29	68	58	21	17	10	27	201	818.600.000
San Andrés	0	1	0	2	19	11	0	33	19	14	16	2	10	3	0	2	33	105.800.000
Santander	0	1	1	16	187	20	1	224	161	64	84	53	26	30	12	20	225	895.205.000
Sucre	1	0	0	4	145	8	0	158	131	27	15	15	13	88	1	26	158	616.453.700
Tolima	0	2	0	15	211	22	0	250	207	43	101	46	30	25	24	24	250	1.142.480.000
Valle	0	3	21	202	1.052	22	0	1.303	1.052	251	362	189	432	99	86	135	1.303	4.371.175.000
Vaupés	0	0	0	0	0	1	0	1	1	0	1	0	0	0	0	0	1	6.800.000
Vichada	0	0	0	1	26	8	0	35	29	6	5	3	0	2	0	25	35	152.200.000
Bogotá, D.C.	0	0	3	19	732	50	0	804	680	124	162	44	27	102	52	417	804	5.300.830.000
TOTAL	4	26	84	771	9.266	997	14	11.134	9.111	2.037	2.991	1.543	1.906	1.738	712	2.258	11.148	50.854.515.704

NR: No reportado

TABLA 58. VALOR ESTIMADO (MILLONES DE PESOS) DE BIENES RECUPERADOS 2014

DEPARTAMENTO	ANIMALES	AUTOPARTES	DINERO	ELECTRODOMÉSTICOS	EQUIPOS DE CÓMPUTO	EQUIPOS DE COMUNICACIÓN	HERRAMIENTAS	JOYAS	LICORES	MATERIALES DE CONSTRUCCIÓN	PRENDAS DE VESTIR	REPUESTOS	SOFTWARE	VÍVERES	OTROS ELEMENTOS	TOTAL
Amazonas	0	0	83	6	38	22	3	21	0	0	4	0	0	0	629	805
Antioquia	935	354	752	800	261	961	332	935	26	47	664	88	1	256	46.406	52.816
Arauca	724	0	51	9	20	35	1	16	0	0	4	1	7	0	4.970	5.838
Atlántico	499	164	700	469	182	1.139	85	118	24	79	119	6	0	189	23.001	26.773
Bolívar	335	43	539	81	143	316	103	287	18	23	33	50	0	19	4.641	6.631
Boyacá	573	136	115	48	135	122	54	24	2	3	38	2	0	12	5.397	6.660
Caldas	107	6	51	40	142	161	10	99	2	23	80	23	1	44	2.796	3.585
Caquetá	229	1	85	32	32	109	5	25	1	3	20	6	0	1	2.215	2.764
Casanare	944	23	236	30	77	79	209	23	4	17	12	12	0	8	3.406	5.081
Cauca	24	1	276	99	187	224	28	88	1	8	152	0	0	469	16.091	17.648
Cesar	384	164	567	52	156	243	61	153	1	11	57	10	0	136	9.305	11.301
Chocó	9	5	160	12	43	51	0	9	0	3	2	2	0	3	2.055	2.353
Córdoba	643	0	103	44	38	143	13	11	1	0	239	20	0	305	4.376	5.935
Cundinamarca	650	79	563	359	259	413	153	153	14	87	250	87	1	424	27.414	30.904
Guainía	0	0	2	0	4	3	0	0	0	0	0	0	0	0	34	43
Guajira	124	160	39	15	4	85	1	13	0	1	8	516	0	1	6.983	7.951
Guaviare	234	0	8	2	20	8	0	0	0	0	1	0	0	0	219	492
Huila	229	25	92	48	76	143	25	35	3	19	32	38	1	6	2.912	3.683
Magdalena	308	7	94	23	56	153	20	63	1	2	17	4	0	94	3.446	4.287
Meta	325	42	92	112	117	314	68	77	4	18	58	97	4	13	11.867	13.207
Nariño	991	39	83	558	330	747	77	106	191	131	215	162	9	290	16.043	19.971
Norte de Santander	19	194	252	34	72	205	44	93	1	4	50	0	0	17	11.638	12.623
Putumayo	21	0	123	176	22	40	8	3	1	0	4	1	0	7	3.099	3.506
Quindío	80	9	82	87	57	128	35	32	1	6	19	2	0	30	4.474	5.043
Risaralda	52	28	76	74	60	227	17	42	4	16	66	19	0	64	6.497	7.243
San Andrés	3	0	8	325	57	38	2	37	0	0	1	1	0	0	153	626
Santander	136	21	326	48	119	563	234	52	257	113	168	52	3	138	6.045	8.275
Sucre	340	4	121	22	95	183	7	9	6	0	29	3	0	2	2.715	3.536
Tolima	129	26	151	184	93	223	27	40	4	126	431	57	4	369	7.068	8.931
Valle	192	157	1.039	2.926	1.013	546	149	150	7	14	285	21	0	666	27.067	34.232
Vaupés	0	0	0	0	3	0	0	0	0	0	0	0	0	0	8	12
Vichada	72	0	1	0	0	0	3	0	0	0	0	0	0	0	542	618
Bogotá, D.C.	16	566	1.517	662	448	4.824	413	441	199	144	829	82	8	864	40.734	51.748
TOTAL	9.329	2.254	8.385	7.378	4.357	12.449	2.187	3.155	774	897	3.887	1.360	39	4.426	304.245	365.122

TABLA 59. VALOR ESTIMADO (MILLONES DE PESOS) DE BIENES RECUPERADOS MES A MES 2014

MES	ANIMALES	AUTOPARTES	DINERO	ELECTRODOMÉSTICOS	EQUIPOS DE COMPUTO	EQUIPOS DE COMUNICACIÓN	HERRAMIENTAS	JOYAS	LICORES	MATERIALES DE CONSTRUCCIÓN	PRENDAS DE VESTIR	REPUESTOS	SOFTWARE	VÍVERES	OTROS ELEMENTOS	TOTAL
Enero	563	300	828	449	241	1.105	152	204	12	48	184	45	7	442	24.603	29.182
Febrero	692	661	819	1.270	308	1.078	340	418	13	76	137	45	5	226	27.760	33.847
Marzo	921	138	941	277	411	1.328	97	208	9	53	232	646	6	149	34.701	40.118
Abril	618	234	426	357	317	1.057	227	224	16	165	215	116	5	240	27.905	32.122
Mayo	1.213	408	427	334	403	1.038	78	175	11	66	160	179	4	374	29.239	34.108
Junio	541	68	298	708	365	782	124	162	150	49	279	5	0	733	24.009	28.272
Julio	1.142	145	1.264	1.512	275	1.061	99	185	75	112	422	34	0	125	24.289	30.741
Agosto	1.095	75	918	255	1.206	1.140	193	231	16	153	450	126	0	603	26.229	32.689
Septiembre	911	64	587	340	245	1.978	315	787	106	10	526	51	3	887	27.499	34.307
Octubre	261	42	717	319	256	865	301	297	25	13	587	37	2	318	21.783	25.824
Noviembre	646	43	778	311	176	621	183	160	79	21	249	16	5	172	21.419	24.879
Diciembre	725	75	383	1.246	154	396	78	104	264	130	448	61	2	157	14.809	19.032
TOTAL	9.329	2.254	8.385	7.378	4.357	12.449	2.187	3.155	774	897	3.887	1.360	39	4.426	304.245	365.122

TABLA 6o. VALOR ESTIMADO (MILLONES DE PESOS) DE BIENES INCAUTADOS 2014

DEPARTAMENTO	ANIMALES	AUTOPARTES	DINERO	ELECTRODOMÉSTICOS	EQUIPOS DE COMPUTO	EQUIPOS DE COMUNICACIÓN	HERRAMIENTAS	JOYAS	LICORES	MATERIALES DE CONSTRUCCIÓN	PRENDAS DE VESTIR	REPUESTOS	SOFTWARE	VÍVERES	OTROS ELEMENTOS	TOTAL
Amazonas	4.728	222	184	705	71	385	81	362	683	439	3.703	328	0	8.340	102.795	123.025
Antioquia	3.485	124	424	385	236	750	376	64	65	660	4.213	621	1	2.046	41.984	55.433
Arauca	249	0	8	21	1	21	4	3	122	2	58	0	0	119	5.481	6.088
Atlántico	3.583	24	1.368	428	456	1.108	704	297	82	90	5.008	535	11	1.551	188.971	204.218
Bolívar	23.017	67	61	280	94	1.760	358	118	799	165	3.439	39	1	44.895	99.231	174.324
Boyacá	30.116	485	294	3.716	468	911	89	367	1.572	2.922	11.686	1.563	15	1.109	140.400	195.714
Caldas	4.385	12	198	216	27	152	13	6	1.379	79	1.053	16	0	1.949	79.166	88.652
Caquetá	82	0	1	10	19	3	2	0	4	0	4	6	0	6	1.885	2.021
Casanare	367	0	42	71	15	66	91	7	127	74	52	1	0	261	8.531	9.706
Cauca	158	3	125	35	60	218	41	4	25	39	138	21	1	463	7.423	8.753
Cesar	6.033	2	52	154	66	140	119	21	57	40	160	6	1	94	5.832	12.779
Chocó	150	0	6	33	0	1	0	0	0	2	0	0	0	0	2.098	2.290
Córdoba	5.392	0	55	185	41	388	135	153	371	314	1.328	95	0	802	13.972	23.231
Cundinamarca	4.518	11	47	143	112	753	63	53	115	556	820	85	3	425	38.626	46.326
Guainía	1.565	1	169	591	446	1.487	52	670	256	51	3.878	420	20	1.924	25.810	37.339
Guajira	16	0	0	8	4	6	17	0	24	449	31	0	0	221	915	1.690
Guaviare	4.251	562	1.519	208	132	817	117	400	1.319	82	5.426	61	0	9.159	52.680	76.733
Huila	6.731	2.003	7.072	5.256	891	3.205	639	2.309	5.113	888	34.974	297	7	873	238.469	308.729
Magdalena	13.352	1.136	676	716	186	608	599	476	1.012	19	8.374	44	7	10.406	78.464	116.075
Meta	2.605	44	171	110	141	531	99	35	241	6	1.061	125	10	439	42.832	48.448
Nariño	8.799	0	128	532	206	908	881	60	403	233	1.936	415	11	2.299	45.372	62.181
Norte de Santander	20.221	26	118	478	83	354	159	44	648	1.192	1.267	228	0	3.505	43.324	71.646
Putumayo	2.772	116	3.088	1.465	437	1.692	301	203	2.242	1.153	5.854	361	13	10.953	64.294	94.942
Quindío	28.219	240	41	845	379	711	1.099	141	471	557	4.415	168	6	3.600	33.157	74.048
Risaralda	11.141	11	27	496	90	473	16	373	1.006	12	5.659	64	0	479	61.500	81.347
San Andrés	950	1	196	211	15	760	30	3	240	89	164	20	0	144	52.094	54.917
Santander	4.370	45	261	638	203	867	192	125	786	134	2.499	382	3	654	86.473	97.633
Sucre	21.970	126	20.855	1.709	648	3.663	731	2.075	1.687	30	16.420	245	17	2.066	240.476	312.719
Tolima	11.419	2.350	301	717	194	742	1.643	215	575	247	2.709	624	50	2.329	194.895	219.010
Valle	3.261	6	5.887	289	188	482	90	95	248	200	4.152	98	10	1.058	60.276	76.341
Vaupés	832	10	1	107	24	155	74	30	87	65	491	28	1	527	8.593	11.026
Vichada	5.556	27	3	125	23	176	249	113	79	4	780	141	1	655	24.256	32.187
Bogotá, D.C.	39	288	13.049	342	1.177	3.716	92	726	2.940	0	16.463	0	5	906	246.782	286.525
TOTAL	234.331	7.939	56.428	21.223	7.132	28.007	9.154	9.548	24.777	10.793	148.214	7.038	194	114.256	2.337.059	3.016.094

TABLA 61. VALOR ESTIMADO (MILLONES DE PESOS) DE BIENES INCAUTADOS MES A MES 2014

MES	ANIMALES	AUTOPARTES	DINERO	ELECTRODOMÉSTICOS	EQUIPOS DE CÓMPUTO	EQUIPOS DE COMUNICACIÓN	HERRAMIENTAS	JOYAS	LICORES	MATERIALES DE CONSTRUCCIÓN	PRENDAS DE VESTIR	REPUESTOS	SOFTWARE	VÍVERES	OTROS ELEMENTOS	TOTAL
Enero	21.903	1.238	4.502	4.805	708	3.351	363	646	1.303	379	7.535	492	34	10.818	191.902	249.979
Febrero	26.049	267	2.769	1.256	534	1.803	810	798	1.644	518	11.765	457	14	49.649	206.253	304.588
Marzo	26.944	563	16.983	1.660	460	2.795	610	1.031	1.967	814	12.720	439	55	8.517	231.325	306.883
Abril	26.281	853	2.276	1.807	517	1.972	567	863	1.102	1.238	10.154	446	7	6.155	215.228	269.466
Mayo	27.017	828	3.063	2.180	490	2.140	1.364	958	1.471	902	14.277	846	6	8.295	174.431	238.267
Junio	21.483	127	3.199	2.251	457	1.667	448	564	2.173	2.074	12.910	445	0	5.688	123.850	177.337
Julio	21.716	214	4.641	1.354	493	1.285	1.295	894	1.652	1.398	11.732	421	3	4.898	188.043	240.038
Agosto	17.759	2.585	7.726	1.565	689	2.011	1.389	1.053	5.215	1.184	14.883	291	15	6.552	302.659	365.575
Septiembre	16.007	305	2.720	1.772	1.479	4.707	611	644	1.430	702	14.059	1.685	7	2.733	151.340	200.200
Octubre	12.730	287	2.616	875	654	2.952	623	601	2.261	755	17.337	951	30	2.915	208.665	254.252
Noviembre	10.698	553	4.388	1.234	507	2.036	841	822	2.389	564	12.954	429	16	4.750	159.325	201.506
Diciembre	5.744	119	1.545	463	143	1.288	233	674	2.172	265	7.889	137	6	3.287	184.039	208.003
TOTAL	234.331	7.939	56.428	21.223	7.132	28.007	9.154	9.548	24.777	10.793	148.214	7.038	194	114.256	2.337.059	3.016.094

TABLA 62. ARMAMENTO INCAUTADO EN LOS DEPARTAMENTOS 2014

DEPARTAMENTO	ENERO	FEBRERO	MARZO	ABRIL	MAYO	JUNIO	JULIO	AGOSTO	SEPTIEMBRE	OCTUBRE	NOVIEMBRE	DICIEMBRE	TOTAL 2014	TOTAL 2013	VARIACIÓN PORCENTUAL 2014-2013	PARTICIPACIÓN PORCENTUAL 2014
Amazonas	7	9	2	7	5	6	3	5	2	3	2	0	51	74	-31%	0,16%
Antioquia	253	235	358	244	301	271	319	311	231	232	216	224	3.195	3.566	-10%	10,16%
Arauca	9	11	9	9	18	17	17	16	11	8	8	15	148	143	3%	0,47%
Atlántico	367	176	226	209	215	212	180	530	221	162	140	171	2.809	2.997	-6%	8,93%
Bolívar	81	75	128	137	181	92	92	92	96	141	64	41	1.226	1.181	4%	3,90%
Boyacá	71	102	97	73	103	64	72	64	78	60	41	22	847	843	0%	2,69%
Caldas	56	58	103	63	125	89	133	87	100	58	69	46	987	835	18%	3,14%
Caquetá	28	30	56	19	30	30	26	34	14	20	6	17	310	505	-39%	0,99%
Casanare	41	49	65	27	30	22	31	26	25	20	18	53	407	420	-3%	1,29%
Cauca	43	56	62	56	58	35	45	51	45	62	53	39	605	821	-26%	1,92%
Cesar	39	79	122	72	129	68	117	233	132	58	58	45	1.152	1.080	7%	3,66%
Chocó	21	20	31	18	20	19	14	13	18	28	23	13	238	280	-15%	0,76%
Córdoba	25	30	52	38	37	36	40	38	29	25	28	32	410	476	-14%	1,30%
Cundinamarca	154	258	232	158	243	178	170	247	112	130	82	71	2.035	1.857	10%	6,47%
Guainía	0	0	7	0	0	2	3	4	1	0	1	0	18	20	-10%	0,06%
Guajira	39	53	83	53	58	24	27	43	47	52	41	44	564	509	11%	1,79%
Guaviare	4	4	6	12	12	0	2	7	5	6	2	26	86	76	13%	0,27%
Huila	50	42	55	35	45	88	32	36	42	32	24	29	510	495	3%	1,62%
Magdalena	69	44	73	50	43	42	41	53	55	44	34	45	593	701	-15%	1,89%
Meta	103	83	113	81	78	59	48	68	74	64	39	52	862	845	2%	2,74%
Nariño	151	85	98	89	136	99	105	84	45	66	62	63	1.083	1.017	6%	3,44%
Norte de Santander	169	180	177	104	104	148	125	142	168	155	130	99	1.701	1.531	11%	5,41%
Putumayo	13	38	46	37	34	10	13	40	6	20	12	16	285	337	-15%	0,91%
Quindío	98	85	134	114	83	61	83	99	57	64	40	46	964	1.059	-9%	3,07%
Risaralda	76	105	95	108	81	65	57	82	59	68	49	59	904	1.091	-17%	2,88%
San Andrés	4	5	7	3	5	3	2	5	3	4	4	3	48	63	-24%	0,15%
Santander	161	196	209	162	232	140	125	94	129	111	115	128	1.802	2.009	-10%	5,73%
Sucre	14	44	42	92	91	28	36	40	34	44	23	19	507	487	4%	1,61%
Tolima	67	61	74	56	52	54	36	67	48	52	36	31	634	619	2%	2,02%
Valle	335	346	371	339	401	281	297	356	255	247	202	219	3.649	5.220	-30%	11,61%
Vaupés	3	2	6	2	1	0	0	0	0	3	0	2	19	13	46%	0,06%
Vichada	5	13	6	5	0	10	5	6	8	7	9	9	83	93	-11%	0,26%
Bogotá, D.C.	189	221	279	238	291	198	224	302	206	154	219	188	2.709	2.877	-6%	8,62%
TOTAL	2.745	2.795	3.424	2.710	3.242	2.451	2.520	3.275	2.356	2.200	1.850	1.873	31.441	34.140	-8%	100,00%

TABLA 63. ARMAMENTO INCAUTADO SEGÚN CLASE 2014

DEPARTAMENTO	REVÓLVER	PISTOLA	ESCOPETA	CARABINA	AMETRALLADORA Y SUBAMETRALLADORA	FUSIL	OTRAS ARMAS	TOTAL
Amazonas	14	14	23	0	0	0	0	51
Antioquia	1.222	628	1.262	7	16	56	4	3.195
Arauca	67	35	28	2	2	11	3	148
Atlántico	1.441	1.010	348	1	6	3	0	2.809
Bolívar	622	195	377	0	0	32	0	1.226
Boyacá	223	124	492	3	2	3	0	847
Caldas	342	121	504	2	2	16	0	987
Caquetá	100	49	150	1	0	9	1	310
Casanare	120	77	205	3	0	2	0	407
Cauca	321	106	129	0	6	38	5	605
Cesar	550	159	440	1	1	1	0	1.152
Chocó	108	69	44	0	0	17	0	238
Córdoba	201	61	139	3	0	6	0	410
Cundinamarca	930	244	847	0	4	10	0	2.035
Guainía	9	1	8	0	0	0	0	18
Guajira	257	155	139	0	1	12	0	564
Guaviare	25	42	17	1	0	1	0	86
Huila	283	89	134	1	0	3	0	510
Magdalena	306	151	118	0	2	11	5	593
Meta	291	220	290	5	3	47	6	862
Nariño	353	204	487	4	8	23	4	1.083
Norte de Santander	803	297	563	6	5	27	0	1.701
Putumayo	56	48	176	1	1	3	0	285
Quindío	436	107	419	1	0	1	0	964
Risaralda	373	177	343	3	4	4	0	904
San Andrés	26	20	0	0	0	2	0	48
Santander	537	187	1.068	3	3	4	0	1.802
Sucre	205	64	223	5	4	6	0	507
Tolima	293	98	210	0	5	25	3	634
Valle	2.074	1.018	482	2	25	48	0	3.649
Vaupés	7	0	12	0	0	0	0	19
Vichada	18	17	44	0	0	4	0	83
Bogotá, D.C.	1.749	548	390	4	7	9	2	2.709
TOTAL	14.362	6.335	10.111	59	107	434	33	31.441

TABLA 64. MUNICIÓN INCAUTADA 2014

DEPARTAMENTO	PARA REVÓLVER	PARA PISTOLA	PARA ESCOPETA	PARA CARABINA	PARA AMETRALLADORA Y SUBAMETRALLADORA	PARA FUSIL	OTRA MUNICIÓN	TOTAL
Amazonas	7	34	0	0	0	0	33	74
Antioquia	2.963	2.695	1.612	1.580	488	18.792	4.646	32.776
Arauca	189	304	5	0	0	2.120	1.175	3.793
Atlántico	173	270	1.018	0	13	626	204	2.304
Bolívar	248	453	5.075	95	0	2.530	11.740	20.141
Boyacá	691	201	515	30	26	859	280	2.602
Caldas	959	1.583	255	178	0	5.026	2.143	10.144
Caquetá	127	130	12	48	233	2.070	232	2.852
Casanare	101	110	11	20	0	469	2.002	2.713
Cauca	218	204	58	0	0	3.175	2.162	5.817
Cesar	116	155	114	145	0	1.860	226	2.616
Chocó	40	9	25	11	0	5.894	854	6.833
Córdoba	75	44	100	1.225	0	1.532	2.063	5.039
Cundinamarca	369	681	308	15	5	3.451	901	5.730
Guainía	0	0	0	0	0	0	0	0
Guajira	68	58	13	0	0	6.894	80	7.113
Guaviare	24	62	50	17	0	1.465	923	2.541
Huila	204	142	10	28	0	962	1.856	3.202
Magdalena	681	638	185	0	6	2.497	279	4.286
Meta	795	1.415	2.269	1.229	0	35.114	1.721	42.543
Nariño	300	471	168	9	260	15.073	2.260	18.541
Norte de Santander	377	1.106	84	0	0	3.841	2.623	8.031
Putumayo	258	294	127	11	0	701	270	1.661
Quindío	767	455	45	6	0	820	1.041	3.134
Risaralda	910	1.379	222	81	81	4.704	434	7.811
San Andrés	0	0	0	0	0	0	0	0
Santander	714	480	24.049	52	0	6.403	426	32.124
Sucre	328	332	63	24	6	1.267	132	2.152
Tolima	701	693	217	140	10	5.244	541	7.546
Valle	26.771	2.831	2.008	75	27	4.576	5.286	41.574
Vaupés	0	0	0	0	0	0	0	0
Vichada	38	89	29	2	0	6.533	515	7.206
Bogotá, D.C.	911	2.539	54	265	0	3.830	2.554	10.153
TOTAL	40.123	19.857	38.701	5.286	1.155	148.328	49.602	303.052

Incluye la munición encontrada dentro de las armas incautadas.

TABLA 65. ACTIVIDAD ANTINARCÓTICOS 2014

CLASE DE ACTIVIDAD	2013	2014	VARIACIÓN ABSOLUTA	VARIACIÓN PORCENTUAL
CAPTURAS				
Nacionales	90.870	85.169	-5.701	-6%
Extranjeros	337	382	45	13%
DROGA INCAUTADA (KILOS)				
Cocaína	109.788	89.949	-19.839	-18%
Marihuana	347.227	260.323	-86.904	-25%
Base de coca	37.429	21.525	-15.904	-42%
Bazuco	2.593	2.427	-166	-6%
Morfina	54	234	180	333%
Heroína	380	213	-167	-44%
Drogas de síntesis (pastillas)	184.770	60.659	-124.111	-67%
Hoja de coca	130.373	101.422	-28.951	-22%
Opio-látex	10	8	-2	-20%
HECTÁREAS DESTRUIDAS				
Coca				
Asperjadas	47.051,72	55.698,82	8.647	18%
Erradicadas manualmente	22.101,51	11.819,37	-10.282	-47%
Total hectáreas coca	69.153,23	67.518,19	-1.635	-2%
Amapola				
Asperjadas	0,00	0,00	0	0%
Erradicadas manualmente	511,81	814,17	302	59%
Total hectáreas de amapola	511,81	814,17	302	59%
INSUMOS LÍQUIDOS INCAUTADOS E INMOVILIZADOS (GALONES)				
Gasolina	336.890	262.074	-74.816	-22%
Alcohol isopropílico	1.611	2.529	918	57%
Éter	0	0	0	0%
Acetona	6.641	0	-6.641	-100%
Acido sulfúrico	235.841	9.901	-225.941	-96%
Acido clorhídrico	15.107	8.327	-6.780	-45%
Amoniaco	151.066	121.577	-29.489	-20%
ACPM	190.074	300.673	110.599	58%
Disolvente alifático No. 1 y 2	145.787	33.611	-112.176	-77%
Thinner	30.727	26.451	-4.276	-14%
Metanol	935.999	187.841	-748.158	-80%
Otros insumos líquidos	32.757	43.299	10.542	32%
Total líquidos	2.082.499	996.282	-1.086.217	-52%
INSUMOS SÓLIDOS INCAUTADOS E INMOVILIZADOS (KILOS)				
Soda cáustica	782	378	-404	-52%
Carbón liviano/activado	80	205	125	157%
Permanganato	13	160	147	1086%
Cemento	14.034	16.706	2.672	19%
Cal	11.626	2.203	-9.423	-81%
Carbonato de sodio	3.079	2.243	-837	-27%
Sal liviana	14	1	-13	-96%
Otros insumos sólidos	12.551	23.080	10.530	84%
Total sólidos	42.179	44.976	2.796	7%
LABORATORIOS Y PISTAS DESTRUIDAS				
Laboratorios	961	804	-157	-16%
Pistas	12	3	-9	-75%
ELEMENTOS INCAUTADOS E INMOVILIZADOS				
Automotores y motocicletas	351	407	56	16%
Embarcaciones	42	19	-23	-55%
Aeronaves	18	2	-16	-89%
Armas de diferentes calibres	255	211	-44	-17%
Munición de diferentes calibres	3.422	486	-2.936	-86%
Plantas eléctricas	10	40	30	300%
Prensas	37	60	23	62%
Pesas, balanzas y grameras	135	100	-35	-26%
Elementos de comunicación	216	865	649	300%
Hornos microondas	36	96	60	167%
Otros elementos	17.465	36.156	18.691	107%

TABLA 66. ESTUPEFACIENTES INCAUTADOS (KILOS) 2014

DEPARTAMENTO	COCAÍNA	MARIHUANA	BASE DE COCA	HEROÍNA	MORFINA	OPIO - LÁTEX	BAZUCO	HOJA DE COCA	PASTILLAS ALUCINÓGENAS (UNIDADES)
Amazonas	88,76023	88,20706	9,4095	0	0	0	3,1263	0	0
Antioquia	8.845,0504	26.980,07548	4,794,8887	27,0315	0,425	0	408,1447	11.422,92	34.001
Arauca	30,5136	200,62228	20,5192	0,021	0	0	3,2969	0	22
Atlántico	2.991,2148	2.069,6696	663,192	13,061	0	0	103,753	0	2.636
Bolívar	13.294,2867	383,0302	1.377,0948	9,556	0	0	29,5931	7,845,2	413
Boyacá	301,0577	873,13887	431,68244	0,006	0	0,0071	8,57159	2,540,96	253
Caldas	164,65355	6.004,7313	307,0169	0,865	0	0	75,1528	0,685	2,796
Caquetá	14,579	132,4825	962,6126	0	0	0	17,483	2.819,425	0
Casanare	107,066	33,633	1,939	0	0	0	8,296	0	8
Cauca	6.497,7755	19,363,88682	748,29842	15,3817	0	7,68	171,15236	9,913,3125	326
Cesar	444,5621	3,779,7072	60,588	0,048	0	0	23,95373	0	99
Chocó	3.730,911	402,15581	1.820,079	0	0	0	3,80463	962,27	0
Córdoba	2.293,6563	425,08082	523,4715	0	0	0	40,9051	807	0
Cundinamarca	693,2543	3.383,05553	207,4199	0,022	0	0	156,3523	0	0
Guainía	0,003	1,9045	27,0377	0	0	0	0,0767	0	0
Guajira	5,227,1076	6,647,105	10,177	0	0	0	9,244	0	0
Guaviare	1,3693	43,0855	2,133,335	0	0	0	1,5345	23,784,235	0
Huila	47,84282	10,641,6649	564,31772	0	0	0	18,3114	0	10
Magdalena	4,707,74707	31,940,5519	77,9821	1,011	0	0	20,8067	495	11
Meta	1.843,92666	8,709,158	1.071,6511	0	0	0	21,9997	14,584,505	261
Nariño	5,355,5725	2,135,77	1.845,649	12,976	216,232	0	100,284	9,789,343	131
Norte de Santander	7,520,1837	13,548,2748	905,7696	4,41866	0	0	181,2734	7,028,05	44
Putumayo	489,5623	195,0721	1.228,3506	0	0	0	10,8423	7,328,536	2
Quindío	97,05274	6,225,3304	93,2007	11,85515	0	0	49,0213	0	26
Risaralda	695,9937	11,984,4836	171,1224	17,6623	0	0	123,66886	0	2.308
San Andrés	307,726	35,087	0	0	0	0	0,307	0	190
Santander	458,0199	2,777,59248	100,91255	2,127	0	0	59,86735	73	1.670
Sucre	617,6269	179,441	9,31	0	0	0	1,989	0	141
Tolima	314,30581	5,233,65077	238,3263	0	0	0	37,2004	0	123
Valle	13,102,842	87,440,36221	399,137	43,1035	17,013	0	262,7255	165	12,431
Vaupés	0,052	1,4403	0,15	0	0	0	0,71	0	10
Vichada	0,313	10,499	626,922	0	0	0	18,833	1,862,5	0
Bogotá, D.C.	9.664,3579	8,453,2902	93,933	54,0188	0	0	454,3357	0	2,747
TOTAL	89,949	260,323	21,525	213	234	8	2,427	101,422	60,659

TABLA 67. HECTÁREAS ASPERJADAS Y ERRADICADAS MANUALMENTE 2014

DEPARTAMENTO	COCA		AMAPOLA		TOTAL
	ASPERSIÓN	ERRADICACIÓN MANUAL	ASPERSIÓN	ERRADICACIÓN MANUAL	
Amazonas	0	0	0	0	0,00
Antioquia	2.063,1	1.525,72	0	0	3.588,82
Arauca	0	26,5	0	0	26,50
Atlántico	0	0	0	0	0,00
Bolívar	411,27	1.110,45	0	0	1.521,72
Boyacá	0	110,79	0	0	110,79
Caldas	0	97,44	0	0	97,44
Caquetá	5.538,31	266,29	0	0	5.804,60
Casanare	0	0	0	0	0,00
Cauca	2.981,65	101,85	0	114	3.083,50
Cesar	0	162,66	0	4	162,66
Chocó	7.474,3	962,28	0	0	8.436,58
Córdoba	156,35	155,21	0	0	311,56
Cundinamarca	0	13,6	0	2	13,60
Guainía	0	17,5	0	0	17,50
Guajira	0	61,51	0	0	61,51
Guaviare	8.485,03	1.672,89	0	0	10.157,92
Huila	0	3	0	0	3,00
Magdalena	0	49,05	0	0	49,05
Meta	1.820,58	407,84	0	0	2.228,42
Nariño	15.204,73	2.574,63	0	689,27	17.779,36
Norte de Santander	0	670,83	0	0	670,83
Putumayo	11.052,42	380,75	0	0	11.433,17
Quindío	0	0	0	0	0,00
Risaralda	0	4	0	0	4,00
San Andrés	0	0	0	0	0,00
Santander	0	326,7	0	0	326,70
Sucre	0	0	0	0	0,00
Tolima	0	9,5	0	0,9	9,50
Valle	511,08	324,85	0	4	835,93
Vaupés	0	174,28	0	0	174,28
Vichada	0	609,25	0	0	609,25
Bogotá, D.C.	0	0	0	0	0,00
TOTAL	55.698,82	11.819,37	0,00	814,17	67.518,19
					814,17

La totalidad de la aspersión fue realizada por La Dirección de Antinarcóticos en cada una de las Unidades de Policía.

TABLA 68. SEMILLAS INCAUTADAS (GRAMOS) 2014

DEPARTAMENTO	COCA	AMAPOLA	MARIHUANA
Amazonas	0	0	0
Antioquia	203.000	0	4.105
Arauca	0	0	0
Atlántico	0	0	0
Bolívar	100.000	0	46
Boyacá	0	0	0
Caldas	1.000	0	115
Caquetá	4.680	0	0
Casanare	0	0	0
Cauca	333.911	0	0
Cesar	0	0	0
Chocó	0	0	0
Córdoba	2.000	0	0
Cundinamarca	0	0	0
Guainía	0	0	0
Guajira	0	0	15
Guaviare	0	0	0
Huila	0	0	0
Magdalena	0	0	0
Meta	0	0	0
Nariño	200.001	0	0
Norte de Santander	400.000	0	2.669
Putumayo	0	0	0
Quindío	0	0	0
Risaralda	0	0	0
San Andrés	0	0	0
Santander	20.018	0	0
Sucre	0	0	0
Tolima	0	1.945	1.000
Valle	0	0	22
Vaupés	0	0	0
Vichada	0	0	0
Bogotá, D.C.	0	0	0
TOTAL	1.264.609,600	1.945,000	7.972,000

TABLA 69. INSUMOS LÍQUIDOS (GALONES) INCAUTADOS E INMOVILIZADOS AL NARCOTRÁFICO 2014

DEPARTAMENTO	GASOLINA	ACIDO SULFÚRICO	ALCOHOL ISOPROPÍLICO	AMONIACO	DISOLVENTE ALIFÁTICO No. 1 Y 2	METANOL	ACPM	ACETONA	THINNER	ACIDO CLORHÍDRICO	ÉTER	OTROS INSUMOS LÍQUIDOS	TOTAL
Amazonas	0	0	0	0	0	0	0	0	0	0	0	0	0
Antioquia	35.049	3.160	2.371	297	8.234	4.484	43.716	0	800	1.367	0	29.788	129.266
Arauca	0	0	0	0	0	0	0	0	0	0	0	0	0
Atlántico	0	40	0	118.973	0	7.323	0	0	2.360	1.351	0	0	130.047
Bolívar	0	0	0	0	0	167.215	0	0	0	2.000	0	0	169.215
Boyacá	8.650	0	0	0	0	0	7.221	0	260	0	0	0	16.131
Caldas	0	1.292	0	225	0	2.842	0	0	364	0	0	1.366	6.089
Caquetá	19.200	278	0	0	0	0	17.660	0	0	0	0	0	37.138
Casanare	6.500	0	0	0	14.700	0	17.500	0	0	0	0	0	38.700
Cauca	6.587	0	0	0	0	0	5.589	0	0	0	0	0	12.176
Cesar	0	0	0	0	0	0	0	0	0	0	0	0	0
Chocó	9.000	0	0	0	0	0	6.000	0	0	0	0	0	15.000
Córdoba	37.466	0	0	0	0	0	60.776	0	0	0	0	0	98.242
Cundinamarca	19.406	4.307	0	0	1.183	718	19.169	0	1.916	67	0	225	46.991
Guainía	0	0	0	0	0	0	0	0	0	0	0	0	0
Guajira	0	0	0	0	0	0	0	0	0	0	0	0	0
Guaviare	6.500	0	0	0	0	0	3.000	0	0	0	0	0	9.500
Huila	29.324	0	0	0	0	0	20.870	0	0	0	0	0	50.194
Magdalena	1	0	0	0	0	0	0	0	0	0	0	0	1
Meta	36.652	0	0	0	0	0	41.000	0	500	738	0	5.000	83.890
Nariño	61	0	0	0	0	0	0	0	2.030	0	0	0	2.091
Norte de Santander	800	0	0	0	0	0	16.802	0	700	0	0	0	18.302
Putumayo	3.650	0	0	0	0	0	7.350	0	0	0	0	0	11.000
Quindío	0	0	0	475	0	0	0	0	468	90	0	0	1.032
Risaralda	0	0	0	1.484	0	334	0	0	8.211	0	0	1.601	11.630
San Andrés	0	0	0	0	0	0	0	0	0	0	0	0	0
Santander	28.227	111	158	103	0	0	24.720	0	5.000	1.636	0	0	59.954
Sucre	0	0	0	0	0	0	0	0	0	0	0	0	0
Tolima	0	0	0	0	1.552	0	0	0	560	0	0	0	2.112
Valle	9.501	617	0	0	5.577	4.522	9.300	0	2.809	217	0	5.000	37.543
Vaupés	0	0	0	0	0	0	0	0	0	0	0	0	0
Vichada	0	0	0	0	0	0	0	0	0	0	0	0	0
Bogotá, D.C.	5.500	96	0	20	2.365	403	0	0	473	862	0	319	10.038
TOTAL	262.074	9.901	2.529	121.577	33.611	187.841	300.673	0	26.451	8.327	0	43.299	996.282

TABLA 7o. INSUMOS SÓLIDOS (KILOS) INCAUTADOS E INMOVILIZADOS AL NARCOTRÁFICO 2014

DEPARTAMENTO	SODA CÁUSTICA	CARBÓN LIVIANO ACTIVADO	PERMANGANATO	CEMENTO	CAL	CARBONATO DE SODIO	SAL LIVIANA	OTROS SÓLIDOS	TOTAL
Amazonas	0,025	0	0	0	0	0	0	0	0
Antioquia	127,958	109,398	98,047	5.804,304	807,968	6,111	0	856,19086	7.810
Arauca	0	0	0	84,005	6,15	0	0	7,251	97
Atlántico	10	0	0	16	0	1,038,2	0	296,984	1.361
Bolívar	0,01	0,34	0,026	783,886	118,559	1,022	0	2.451,6898	4.377
Boyacá	3,096	0,475	3,56	96,45	442,232	0	0,012	230,776	777
Caldas	0	0,3	0	20,54	2,8	0	0	90,967	115
Caquetá	0,705	0	0,028	236,445	3,702	0	0	18,8015	260
Casanare	0,1	0,75	0,06	98	0	0	0	1,55	100
Cauca	2,408	0,25	0,217	458,426	77,395	0	0,545	181,973	721
Cesar	0,15	0	0	333	0	0	0	3,615	337
Chocó	0,2	0,45	0,005	30,786	0,015	0,29	0	4,759	37
Córdoba	6,91	0,24	0,002	242,058	35,756	10	0	69,203	364
Cundinamarca	62,2	0,845	0,54	886,186	45,1	130	0	1.430,103	2.555
Guainía	0	0	0	0	0	0	0	0,001	0
Guajira	0,115	0	0,105	715,025	3	0	0	0,3815	719
Guaviare	0,1	0	0,0205	77,925	9,349	0	0	2.169,169	2.257
Huila	0,8	0	0	160,35	184,42	0	0	52,3753	398
Magdalena	0,01	0,96	0,065	27,05	0,06	0	0	0,817	29
Meta	40,451	1,265	50,015	576,425	23,796	0	0	863,42	1.555
Nariño	8,176	10,065	2,184	1.788,922	195,122	0,4	0	368,565	2.373
Norte de Santander	16,001	77,915	3,24994	316,48	18,953	0	0	268,3123	701
Putumayo	0,67001	0,002	0,00904	178,688	112,558	0	0	202,84202	495
Quindío	3,025	1	1,75	6,975	0	0,6	0	43,922	57
Risaralda	0,001	0	0	415,4	0	15	0	9.967,195	10.398
San Andrés	0	0	0	0	0	0	0	0	0
Santander	0,25	0	0,05	1.214,831	0,5	0	0	64,554	1.280
Sucre	68,71	0,15	0,015	703,25	0	0	0	22,139	794
Tolima	0,7	0	0	34,5	62,78	2,5	0	22,425	123
Valle	24,8	0,75	0,065	1.399,81	53,04	17	0	3343,2	4.839
Vaupés	0	0	0	0	0	0	0	0	0
Vichada	0	0	0	0,176	0,158	0	0	45,711	46
Bogotá, D.C.	0	0	0	0	0	0,5	0	1,577	2
TOTAL	378	205	160	16.706	2.203	2.243	1	23.080	44.976

TABLA 71. ELEMENTOS INCAUTADOS, INMOVILIZADOS Y DESTRUIDOS AL NARCOTRÁFICO 2014

DEPARTAMENTO	AUTOMOTORES Y MOTOCICLETAS	EMBARCACIONES	AERONAVES	ARMAS DIFERENTES CALIBRES	MUNICIÓN DIFERENTES CALIBRES	PLANTAS ELÉCTRICAS	PRENSAS	PESAS, BALANZAS Y GRAMERAS	ELEMENTOS DE COMUNICACIÓN	HORNOS MICROONDAS	OTROS ELEMENTOS	PISTAS DESTRUIDAS	LABORATORIOS DESTRUIDOS
Amazonas	0	2	0	0	0	0	0	2	0	0	0	0	0
Antioquia	183	1	1	14	170	2	8	17	131	50	1.510	0	120
Arauca	0	0	0	0	0	0	0	0	0	0	0	0	0
Atlántico	8	0	0	46	0	0	0	0	0	0	15	0	0
Bolívar	4	0	0	30	30	0	10	3	34	0	1	0	50
Boyacá	1	0	0	1	4	5	2	4	10	18	9.574,1	0	20
Caldas	34	0	0	5	11	0	0	16	16	0	540	0	8
Caquetá	0	0	0	1	6	2	7	0	0	0	0	0	31
Casanare	0	0	0	0	11	0	0	0	0	0	0	0	2
Cauca	40	1	0	3	13	0	0	0	0	0	7.880	0	21
Cesar	5	0	0	1	50	1	0	2	15	4	38	0	3
Chocó	0	0	0	0	0	0	1	0	0	0	50	2	41
Córdoba	3	0	0	0	0	0	0	2	0	0	0	0	10
Cundinamarca	6	0	0	3	0	0	0	0	10	0	22	0	9
Guainía	0	0	0	0	0	0	0	0	0	0	0	0	0
Guajira	4	2	0	4	24	1	2	0	11	3	1	0	1
Guaviare	0	0	0	1	0	0	17	4	0	0	1	0	100
Huila	16	0	0	0	0	0	0	3	1	0	0	0	0
Magdalena	5	0	0	1	0	2	1	0	50	0	0	0	8
Meta	17	0	0	0	0	26	5	4	1	14	100	0	47
Nariño	8	4	1	56	0	0	1	3	508	6	0	0	140
Norte de Santander	2	0	0	5	0	0	2	5	5	1	8	0	136
Putumayo	7	0	0	2	4	0	0	3	9	0	0	0	35
Quindío	3	0	0	2	2	0	0	4	8	0	20	0	0
Risaralda	17	0	0	21	30	0	0	3	10	0	0	0	3
San Andrés	0	0	0	0	0	0	0	0	0	0	0	0	0
Santander	4	0	0	3	6	0	0	2	6	0	1	0	0
Sucre	2	1	0	0	0	0	0	2	1	0	0	1	0
Tolima	12	0	0	7	36	0	0	14	6	0	2	0	0
Valle	22	2	0	18	40	1	0	6	22	0	16.393	0	8
Vaupés	0	0	0	0	0	0	0	0	0	0	0	0	1
Vichada	1	0	0	0	0	0	4	1	0	0	0	0	9
Bogotá, D.C.	3	6	0	17	51	0	0	0	11	0	0	0	1
TOTAL	407	19	2	211	486	40	60	100	865	96	36.156	3	804

TABLA 72. PERSONAL DE LA POLICÍA MUERTO EN ACTOS DEL SERVICIO 2014

DEPARTAMENTO	ACCIDENTE DE TRÁNSITO EN AUTOMOTORES						TERRORISMO						SUICIDIO						ARMA BLANCA										
	OF	SUB	NE	AG	AL	AB	OF	SUB	NE	AG	AL	AB	OF	SUB	NE	AG	AL	AB	OF	SUB	NE	AG	AL	AB					
Amazonas																													
Antioquia									1																				
Arauca									1																				
Atlántico																													
Bolívar																								1					
Boyacá																													
Caldas																													
Caquetá																								1					
Casanare																													
Cauca																													
Cesar																													
Chocó																													
Córdoba																													
Cundinamarca																								1					
Guainía																													
Guajira																								1					
Guaviare																													
Huila																													
Magdalena																													
Meta																								1					
Nariño																								1					
Norte de Santander																								2					
Putumayo																								1					
Quindío																								1					
Risaralda																													
San Andrés																								1					
Santander																								1					
Sucre																								1					
Tolima																													
Valle																								1					
Vaupés																													
Vichada																													
Bogotá, D.C.																								1					
TOTAL	0	0	4	0	1	0	0	0	0	3	0	0	0	0	0	0	0	0	0	0	0	0	0	3	0	0	0	1	1

OF: Oficial; SUB: Suboficial; NE: Nivel Ejecutivo; AG: Agentes; AL: Alumno; AUX: Auxiliar Regular; AB: Auxiliar Bachiller.

TABLA 73. PERSONAL DE LA POLICÍA MUERTO FUERA DEL SERVICIO 2014

DEPARTAMENTO	OTRAS CAUSAS						RESUMEN						TOTAL			
	OF	SUB	NE	AG	AL	AUX	AB	OF	SUB	NE	AG	AL		AUX	AB	
Amazonas								0	0	0	0	0	0	0	0	
Antioquia			4					0	0	13	0	0	0	0	2	
Arauca								0	0	0	0	0	0	0	0	
Atlántico			1					1	0	4	0	0	0	1	0	
Bolívar								0	0	2	0	0	0	0	0	
Boyacá								0	0	1	0	0	0	0	0	
Caldas								0	0	3	0	0	0	0	0	
Caquetá						1		0	0	1	0	0	0	1	0	
Casanare								0	0	0	0	0	0	0	0	
Cauca			3					0	0	3	0	0	0	0	0	
Cesar			1					1	0	2	0	0	0	0	1	
Chocó								0	0	2	0	0	0	0	0	
Córdoba			2					1	0	3	0	0	0	0	0	
Cundinamarca						1		1	0	9	0	0	0	1	0	
Guainía								0	0	0	0	0	0	0	0	
Guajira			1	1				0	0	1	1	0	0	0	0	
Guaviare								0	0	0	0	0	0	0	0	
Huila			1					0	0	2	1	0	0	0	0	
Magdalena			2					0	0	2	0	0	0	0	0	
Meta			1					0	0	1	0	0	0	0	0	
Nariño			1			1		0	0	2	0	0	0	1	0	
Norte de Santander	1							1	0	2	0	0	0	1	0	
Putumayo								0	0	0	0	0	0	0	0	
Quindío								0	0	1	0	0	0	0	0	
Risaralda								0	0	0	0	0	0	0	0	
San Andrés								0	0	0	0	0	0	0	0	
Santander			2					0	0	8	0	0	0	0	0	
Sucre								0	0	0	0	0	0	0	0	
Tolima								1	0	6	0	0	0	0	0	
Valle			1				3	1	0	8	1	0	0	0	4	
Vaupés								0	0	0	0	0	0	0	0	
Vichada								0	0	0	0	0	0	0	0	
Bogotá, D.C.			5					0	0	20	0	0	0	1	0	
TOTAL	1	0	25	1	0	3	3	7	0	96	3	0	0	6	7	
TOTAL																119

OF: Oficial; SUB: Suboficial; NE: Nivel Ejecutivo; AG: Agentes; AL: Alumno; AUX: Auxiliar Regular; AB: Auxiliar Bachiller.

TABLA 74. PERSONAL DE LA POLICÍA HERIDO EN ACTOS DEL SERVICIO 2014

DEPARTAMENTO	ARMA DE FUEGO												ATAQUE SUBVERSIVO												ACCIDENTES DE TRÁNSITO EN MOTOCICLETAS												ACCIDENTE DE TRÁNSITO EN AUTOMOTORES											
	AGRESIÓN						ACCIDENTAL						OF	SUB	NE	AG	AL	AUX	AB	PNU	OF	SUB	NE	AG	AL	AUX	AB	PNU	OF	SUB	NE	AG	AL	AUX	AB	PNU												
	OF	SUB	NE	AG	AL	AUX	AB	PNU	OF	SUB	NE	AG																									AL	AUX	AB	PNU	OF	SUB	NE	AG	AL	AUX	AB	PNU
Amazonas																																																
Antioquia						1																																										
Arauca																																																
Atlántico	1																																															
Bolívar																																																
Boyacá																																																
Caldas																																																
Caquetá																																																
Casanare																																																
Cauca																																																
Cesar																																																
Chocó																																																
Córdoba																																																
Cundinamarca																																																
Guainía																																																
Guajira																																																
Guaviare																																																
Huila																																																
Magdalena																																																
Meta																																																
Nariño																																																
Norte de Santander																																																
Putumayo																																																
Quindío																																																
Risaralda																																																
San Andrés																																																
Santander																																																
Sucre																																																
Tolima																																																
Valle																																																
Vaupés																																																
Vichada																																																
Bogotá, D.C.																																																
TOTAL	0	0	0	0	0	0	0	0	0	0	0	0	0	0	0	0	0	0	0	0	0	0	0	0	0	0	0	0	0	0	0	0	0	0	0	0	0	0	0	0								

OF: Oficial; SUB: Suboficial; NE: Nivel Ejecutivo; AG: Agentes; AL: Alumno; AUX: Auxiliar Regular; AB: Auxiliar Bachiller; PNU: Personal No Uniformado

TABLA 75: PERSONAL DE LA POLICÍA HERIDO FUERA DEL SERVICIO 2014

DEPARTAMENTO	ARMA DE FUEGO						ATAQUE SUBVERSIVO						ACCIDENTES DE TRÁNSITO EN MOTOCICLETAS						ACCIDENTES DE TRÁNSITO EN AUTOMOTORES																														
	AGRESIÓN			ACCIDENTAL			OF	SUB	NE	AG	AL	AUX	AB	PNU	OF	SUB	NE	AG	AL	AUX	AB	PNU	OF	SUB	NE	AG	AL	AUX	AB	PNU																			
	OF	SUB	NE	AG	AL	AUX																									AB	PNU	OF	SUB	NE	AG	AL	AUX	AB	PNU	OF	SUB	NE	AG	AL	AUX	AB	PNU	
Amazonas																																																	
Antioquia																																																	
Arauca																																																	
Atlántico																																																	
Bolívar																																																	
Boyacá																																																	
Caldas																																																	
Caquetá																																																	
Casanare																																																	
Cauca																																																	
Cesar																																																	
Chocó																																																	
Córdoba																																																	
Cundinamarca																																																	
Guainía																																																	
Guajira																																																	
Guaviare																																																	
Huila																																																	
Magdalena																																																	
Meta																																																	
Nariño																																																	
Norte de Santander																																																	
Putumayo																																																	
Quindío																																																	
Risaralda																																																	
San Andrés																																																	
Santander																																																	
Sucre																																																	
Tolima																																																	
Valle																																																	
Vaupés																																																	
Vichada																																																	
Bogotá, D.C.																																																	
TOTAL	0	0	0	0	0	0	0	0	0	0	0	0	0	0	0	14	1	785	7	0	6	76	0	9	0	88	2	1	4	4	2	0	0	0	0	0	0	0	0	0	0	0	0	0	0	0			

OF: Oficial; SUB: Suboficial; NE: Nivel Ejecutivo; AG: Agentes; AL: Alumno; AUX: Auxiliar Regular; AB: Auxiliar Bachiller; PNU: Personal No Uniformado

TABLA 76. PERSONAL DE LA POLICÍA MUERTO Y HERIDO EN LA LUCHA ANTISUBVERSIVA 2014

DEPARTAMENTO	MUERTOS						HERIDOS						TOTAL					
	OF	SUB	NE	AG	AL	AUX	AB	GRUPO	TOTAL	OF	SUB	NE		AG	AL	AUX	AB	GRUPO
Antioquia			2			3		FARC	5			5			3		FARC	8
Antioquia			1						1									0
Arauca			7					ELN	7		5						ELN	5
Arauca			2						2		1							1
Bolívar									0	2				8			ELN	10
Caquetá			2			1		FARC	3		3			1			FARC	4
Caquetá						2			2		1							1
Casanare			3					ELN	3									0
Casanare						2			2						1			1
Cauca	1		4					FARC	5		8						FARC	8
Cauca									0		1							1
Cauca			9			1			10	1	10			1				12
Chocó			1						1		1				2			3
Córdoba			7					FARC	7		7						FARC	7
Guaviare						1		FARC	1									0
Huila									0				1					1
Nariño						3		FARC	3	1	15				1	1	FARC	18
Nariño						1			1		8							8
Norte de Santander						1		FARC	1	1	2						FARC	3
Norte de Santander									0		1				1		ELN	2
Norte de Santander			9			1			10		6				2			8
Putumayo						1		FARC	1									0
Tolima									0		2						FARC	2
Tolima			2						2									0
Valle									0		6							6
TOTAL	1	0	49	0	0	17	0		67	5	0	82	1	0	20	1		109

OF: Oficial; SUB: Suboficial; NE: Nivel Ejecutivo; AG: Agentes; AL: Alumno; AUX: Auxiliar Regular, AB: Auxiliar Bachiller.
 Datos de personal muerto y herido dentro y fuera del servicio