

Comportamiento de la criminalidad en Colombia, 2013

Criminality behavior in Colombia, 2013

Comportamento da criminalidade na Colômbia, 2013

Jorge Nilson Harvey Barco-Pérez

Especialista en Derecho Procesal Penal.
Teniente de la Policía Nacional de Colombia.
Responsable de Análisis Criminológico - Observatorio del Delito.
Dirección de Investigación Criminal e INTERPOL,
Bogotá, D. C., Colombia.
jorge.barco@correo.policia.gov.co

Jhon Edinson Arana-Cosme

Técnico profesional en Servicio de Policía.
Patrullero de la Policía Nacional de Colombia.
Analista Criminológico - Observatorio del Delito.
Dirección de Investigación Criminal e INTERPOL,
Bogotá, D. C., Colombia.
jhon.arana2067@correo.policia.gov.co

Para citar este artículo / To reference this article / Para citar este artigo: Barco P., J. N. H. & Arana C., J. E. (2014). Comportamiento de la criminalidad en Colombia, 2013. *Revista Criminalidad*, 56 (2): 11-33.

RESUMEN

Se presentará una apreciación estadística y descriptiva sobre algunos de los delitos registrados por la Policía Nacional en el territorio colombiano, en el año 2013, y se efectuará un parangón entre el 2012 y 2013, de las conductas criminales que más impactan la convivencia y la seguridad ciudadanas. Frente al aumento de algunos guarismos de la criminalidad

en el 2013, se puede señalar que se deben a una mayor confianza ciudadana, reflejada en una mayor denuncia, a una mejor cobertura de los sistemas de información de recepción de estas, así como de una criminalidad que día a día crece más en las urbes, debido a la mutación de algunas conductas delictuales y de sus propios actores.

PALABRAS CLAVE

Criminalidad, homicidio, seguridad, policía, hurto (fuente: Tesoro de política criminal latinoamericana - ILANUD).

ABSTRACT

A statistical and descriptive assessment is made of some of the crimes registered by the National Police in the Colombian territory in 2013, along with a comparison between 2012 and 2013 of the most shocking criminal behaviors affecting citizen coexistence and security. In the face of some increasing cri-

me figures in 2013, it can be said that this is due to higher citizen confidence reflecting on a larger number of complaints and better coverage of their reception and of the growing daily levels of urban criminality due to the mutation of some criminal behaviors and the perpetrators.

KEY WORDS

Criminality, homicide/murder/manslaughter, security/safety, police, theft (Source: Tesouro de política criminal latinoamericana - ILANUD).

RESUMO

Apresenta-se uma apreciação estatística e descritiva em alguns dos crimes registados pela Polícia Nacional no território colombiano, em 2013, e uma comparação entre 2012 e 2013 vai se realizar, das condutas criminais que mais batem a convivência e a segurança cidadã. Perante o aumento de alguns índices da criminalidade no 2013, é possível assinalar

que devem-se a uma maior confiança cidadã, refletida em uma maior denúncia, a uma melhor cobertura dos sistemas de informação da recepção destes, assim como de uma criminalidade que cresce cada vez mais nas cidades grandes, devido ao mutação de algumas condutas criminais e de seus próprios atores.

PALAVRAS - CHAVE

Criminalidade, homicídio, segurança, polícia, roubo (fonte: Tesouro de política criminal latinoamericana - ILANUD).

Introducción

De cara al posconflicto, la seguridad ciudadana se convierte en un tema primordial para los gobiernos locales de los Estados Latinoamericanos; así pues, para Colombia es un aspecto fundamental en materia de política pública y criminal, por lo que esta problemática debe ser asumida por el Gobierno Nacional a través de la ejecución y puesta en marcha de políticas integrales, que no solo den respuesta a un populismo punitivo o reactivo, sino de cara a la prevención y atención de los diferentes actores intervinientes en los fenómenos criminales.

En este sentido, el artículo presenta las estadísticas policiales registradas en el Sistema de Información Estadística, Delincuencial, Contravencional y Operativa de la Policía Nacional (SIEDCO), sobre las conductas tipificadas en la ley penal, que reflejan las denuncias ciudadanas, así como los hechos que han sido motivos de policía, que se suscitaron en los años comparativos 2012 y 2013.

Corresponsabilidad de los gobiernos locales de Colombia en el tema de seguridad ciudadana

Colombia hoy día afronta una gran problemática en materia de seguridad y convivencia ciudadana, debido a que estando de cara a un posconflicto, algunas conductas criminales que afectan al ciudadano de a pie, como el hurto, las lesiones personales e incluso la extorsión, han tenido un incremento, lo que hace que se conviertan en una prioridad y foco de acción por parte de los gobiernos locales, y desplacen de la lista de prioridades otras temáticas sociales también relevantes, como la pobreza, el desempleo y la educación, entre otras.

En igual sentido, es preciso reconocer que gran parte de las conductas típicas que afectan a la ciudadanía, en general, tienen algunas características locales; por ende, debe ser desde los departamentos, ciudades metropolitanas y los municipios, a través de

sus respectivos gobiernos, donde se establezcan soluciones, que vayan desde la implementación de políticas públicas, la articulación y el trabajo social –ya que se ha logrado establecer que hay falencias en la prevención de las conductas–, hasta la resocialización de los actores criminales.

Por consiguiente, se debe indicar que los delitos con mayor aporte a la criminalidad que afecta al ciudadano de a pie, además de tener varias formas de manifestarse, son multicausales de acuerdo con el lugar donde se realicen, de modo que es preciso señalar que frente a ellas desempeñan un papel preponderante algunas características sociodemográficas y culturales, por lo que se ejecutan en algunos sitios y/o zonas específicas; por esto, las autoridades administrativas locales son las que deben dar la pauta de intervención frente a la problemática de seguridad propia, con elementos más acercados a estas conductas, que permitan emitir soluciones ajustadas a la ley y con celeridad.

Así pues, solo a través de una articulación y un trabajo corresponsable entre las autoridades locales se podrá lograr una multidimensionalidad de la seguridad, donde el delito o el crimen es una variable presente de manera transversal, pero con la misma categoría de multidimensionalidad. Es así que la relación entre crimen, seguridad y desarrollo humano, según el PNUD (2013), es más evidente en los efectos derivados de la percepción de los ciudadanos sobre su seguridad, las características y consecuencias del crimen, en la calidad de vida de la población.

Por tanto, conocer las dinámicas en la ocurrencia de la totalidad de los delitos en un territorio es determinante, más aún por parte de las autoridades locales, ya que les permitirán conocer y prever las diferentes formas de aproximarse a estas conductas, arrojar hipótesis causales o relacionales para su intervención, y a través de la criminología como ciencia empírica multidisciplinar e interdisciplinar poder establecer las formas de prevenir, disuadir e intervenir el comportamiento delictual (Restrepo, 1995; Garrido, 2005; Elbert, 2005).

Total de delitos registrados en Colombia, 2013

Dentro del comportamiento delictivo a nivel nacional, se evidencia un incremento del 5,66 % en el 2013, con 35.940 casos más en comparación con el año 2012 (634.424), ya que para el 2013 se registraron 670.364 conductas delictivas (vid. tabla 1) contempladas en el Código Penal colombiano (2000). Esto, entre otras va-

riables, se puede explicar por el incremento de la denuncia ciudadana, el aumento del conocimiento y atención del delito por parte de las autoridades, y el crecimiento de la población y de las urbes (Norza, López & Peñalosa, 2012, p. 21). Lo anterior, al ser observado de manera integral, denota un nuevo derrotero frente a la tendencia de un cambio de cultura, dentro de un modelo de arraigo y corresponsabilidad del ciudadano.

Los delitos de mayor participación por título penal

El Código Penal colombiano (2000) tiene dieciocho títulos penales, divididos, según su naturaleza, por delitos que vulneran la vida y la integridad personal, el patrimonio económico y el régimen constitucional y legal del Estado, entre otros que se establecen como los de mayor afectación a la seguridad y convivencia ciudadanas. Dichas conductas han registrado un incremento considerable en los últimos años, como resultado de las diferentes manifestaciones criminales a las cuales se ven abocados los ciudadanos.

No obstante, frente a los títulos del Código Penal, se observa que cinco de ellos registraron decremento, al compararlos en los últimos dos años (2012-2013), así: “Delitos contra la seguridad y el Estado”, una reducción del 100 %, ya que no se contabilizaron actos ilícitos en el 2013, frente a dos en el 2012; “Delitos contra mecanismos de participación democrática”, una reducción del 47,30 %, con 74 hechos punibles en el 2012 y 39 en el año siguiente; “Delitos contra la familia”, una reducción del 3,90 %, al pasar de 50.278 delitos en el 2012 a 48.315 en el 2013; “Delitos contra los recursos naturales y el medio ambiente”, –3,50 %, con 181 hechos menos que los registrados en el 2012 (5.166), y por último, “Delitos contra la seguridad pública”, una reducción del 2,15 %, ya que en el 2012 hubo 43.906 casos y en el 2013 fueron 42.960.

Con relación a los delitos que registraron un incremento considerable, y que además representan una participación sobresaliente en la criminalidad para el año 2013, frente a la frecuencia de casos, se encontró que las conductas delictivas contempladas en el título VII: “Delitos contra el patrimonio económico”, el título I: “Delitos contra la vida y la integridad personal” y el título XIII: “Delitos contra la salud”, con 446.115 hechos, concentran el 70,32 % de las conductas delictivas registradas a nivel nacional, cuyo incremento, al compa-

rarlas con el año 2012, fue de 7,47 %, 2,51 % y 2,50 %, respectivamente cada una.

Asimismo, los títulos penales con mayor aumento para el período del 2013 fueron: título VII bis: “Delitos de la protección de la información y de los datos”, con un incremento del 47,29 %, al pasar de 3.335 hechos en el 2012 a 4.912 en el 2013; el título XVI: “Delitos contra la eficaz y recta impartición de justicia”, con un aumento del 36,26 %, ya que para el 2012 fueron reportaron 3.715 casos, y el año siguiente, 5.062; el título XV: “Delitos contra la administración pública”, con un incremento del 28,44 %, ya que en el 2012 fueron 5.602 hechos, frente a 7.195 en el 2013, representados en mayor porcentaje por el delito de violencia contra servidor público (vid. tabla 1).

Las conductas delictivas más representativas, en cuanto a frecuencia en el título VII: “Delitos contra el patrimonio económico”, concentraron la mayor participación de la criminalidad a nivel nacional, con el 34,09 % (216.251 hechos), discriminadas en los siguientes delitos: hurto a personas (43 %), seguido del hurto a motocicletas (11 %) y los hurtos a entidades comerciales y residencias (10 %) (vid. tabla 2).

Frente al título I: “Delitos contra la vida y la integridad personal”, que en frecuencia por número de hechos ocupó el segundo lugar, con el 22,81 % de participación (144.739 hechos), las conductas de mayor participación fueron las lesiones personales (57 %), seguidas de las lesiones culposas en accidentes de tránsito (29 %) y los homicidios (11 %) (vid. tabla 2).

Un 87 % (581.938 eventos) de la criminalidad fueron registrados en zona urbana, mientras que el 13 % (88.426) en el área rural (vid. tabla 3).

Homicidio común

En el año 2013 esta conducta, de especial atención frente a la seguridad ciudadana, registró un decremento del 6 % (1.021 casos menos), al pasar de 16.440 muertes violentas en el 2012 a 15.419 en el 2013. No obstante, habría que indicar que 452 corresponden a muertes que se produjeron en el desarrollo de procedimientos de la fuerza pública contra delincuentes (vid. tabla 5).

De acuerdo con las cifras del Siedco, Colombia cerró el 2013 con una tasa equivalente a 33 homicidios por cada cien mil habitantes, lo cual, según la UNODC (2013), lo ubica entre los países del mundo con tasas muy eleva-

das, incluso comparándolo como un problema de pandemia frente a la salubridad pública.

Los departamentos de mayor participación fueron: Valle del Cauca, con el 22,49 % (3.468 muertes violentas); Antioquia, con el 16,44 % (2.535), y Bogotá D. C., con el 8,30 % (1.280) (mapa 1).

Al igual que en la participación, frente a la tasa, el departamento del Valle del Cauca es el más elevado, con 77 homicidios por cada cien mil habitantes, seguido de Putumayo con 69, Caquetá con 68 y Arauca con 64.

De igual forma, frente a la ocurrencia de homicidios colectivos, el 2013 cerró con 24 casos, en los que fueron ultimadas 104 personas; aunque el Código Penal no cuenta con esta conducta punible como tal, por la Policía se define como:

Aquellos hechos en los cuales resultan muertas cuatro (4) o más personas; para que sea catalogado como homicidio colectivo, se requiere que el ilícito sea cometido en el mismo lugar, a la misma hora, por los mismos autores y en personas en estado de indefensión, sin contabilizar procedimientos de la fuerza pública (SIEDCO, 2009).

La unidad con mayor número de homicidios colectivos fue el departamento de Antioquia, con ocho hechos y 32 víctimas, seguido del Valle del Cauca, con seis casos y 31 muertes (vid. tabla 6).

El arma de fuego fue el medio más utilizado para la comisión de este delito en el 2013, con el 77 % de participación, representado en 11.914 casos, seguido de las armas blancas, con el 17 % (2.683).

Del mismo modo, la violencia instrumental (sica-riato) registró un 46 % (7.043 casos) de participación, constituyéndose como la modalidad de mayor ocurrencia, y la siguen las riñas, con el 37 % (5.688 hechos).

Lesiones personales

En gran medida son impulsadas por factores de intolerancia social, que se exterioriza a través de actitudes violentas o vías de hecho, y generan confrontaciones y agresiones físicas, por la falta, el desconocimiento y la no aplicación de los mecanismos alternativos para la solución de conflictos. También se relacionan con el consumo de drogas, como el alcohol y sustancias estupefacientes (vid. tabla 8).

Para el año 2013 esta conducta presentó un incremento del 1 % (742 casos más), teniendo en cuenta que en el 2012 se registraron 82.940 eventos, frente a 82.198 en el 2013.

Bogotá, D. C., con 12.133 casos, fue la ciudad de mayor participación, con el 14,63 % y una tasa de 158 lesiones por cada 100 mil habitantes, seguida del departamento del Valle del Cauca, con el 13,51 % (11.208 casos), cuya tasa fue de 248.

Referente a la tasa poblacional, el departamento del Amazonas fue el de mayor afectación, con 421 lesiones por cada cien mil habitantes, al reportar 314 hechos en el 2013¹ (mapa 2).

El medio más utilizado fue el arma contundente, con el 72 % (59.435 casos), seguida del arma blanca, con el 17 % (13.955) y el arma de fuego, con el 7 % (6.118).

Las riñas, entendidas como un factor preponderante en la intolerancia social, fueron la modalidad de mayor frecuencia, con el 87 %, ya que se registraron en 72.202 casos.

Hurto (personas, residencias y comercio)

El hurto es un delito que se encuentra contemplado en el Código Penal colombiano, en su capítulo I, título VII: “Delitos contra el patrimonio económico”; este ítem registró un incremento del 9 % (10.955 eventos más), si se tiene en cuenta que en el 2012 ocurrieron 126.639 casos, frente a 137.594 del 2013 (vid. tabla 13).

En el 2013, el valor estimado de los bienes hurtados en estas conductas fue de aproximadamente 662.737 millones de pesos (vid. tabla 39).

Asimismo, el 2013 tuvo un promedio de 376,97 hurtos por día, y una tasa de 292 casos por cada cien mil habitantes.

Bogotá, D. C., con 38.233 casos (27,79 %), fue la de mayor participación, seguida del departamento del Valle del Cauca, con 17.168 (12,48 %), y Santander, con 8.526 (6,20 %).

1 La población concerniente, según el DANE (2008), para el departamento del Amazonas es de 74.541 habitantes, mientras que en Bogotá, D. C., es de 7.674.366, y Valle del Cauca cuenta con 4.520.480.

La modalidad del hurto a personas agrupó la mayor participación, con el 68 %, representado en 93.739 casos, seguida del hurto a comercio, con el 16 % (22.651), y el hurto a residencias, con el 15 % (21.204).

Participación por ciudades capitales

En el 2013 el hurto a personas, en las ciudades de Bogotá, D. C., (29 %), Cali (10 %) y Barranquilla (5 %), concentró el 44 % (41.372 hechos) (vid. tabla 38).

Frente al hurto a comercio: Bogotá D. C., con el 29 %, fue la de mayor participación, seguida de Cali y Medellín, con un 5 % cada una.

Y el hurto a residencias: en primer lugar, Bogotá, D. C., registró el 21 %, con 4.374 eventos, seguida de Cali, con el 5 % (992), y Villavicencio, con el 4 % (807).

Hurto de vehículos

En el 2013 el hurto de vehículos (automotores y motocicletas) registró 32.133 hechos; es decir, un incremento del 1 % (254 casos más), en comparación con el 2012 (31.879); lo anterior significa que en el Colombia, para el 2013, se hurtaron en promedio diario 88 vehículos (vid. tabla 16).

Frente a la comisión de este delito, Medellín, con un 20 %, fue la ciudad más afectada, seguida de Bogotá, D. C., con un 14 %, y Cali, con un 12 %, las cuales concentran el 47 % del total nacional (vid. tabla 38).

El hurto de motocicletas tiene una participación del 70 % (23.200), y el hurto de automotores el 30 % (8.933) restante. Es decir, la tendencia actual es que los delincuentes prefieren hurtar más las motocicletas que los automotores. Esto puede obedecer a mayores reforzamientos en los sistemas de seguridad de los automotores por las compañías automotrices, y las mayores facilidades para hurtar motocicletas, cuando estas detienen su marcha o son dejadas en vías públicas.

Frente al hurto de automotores, la marca Chevrolet fue la más hurtada, con un 30 % (2.724 casos) en el 2013 (vid. tabla 17).

En el caso del hurto de motocicletas, la marca Yamaha fue la más hurtada, con el 25 % (5.709 casos), seguida de la Honda, con el 17 % (4.027) (vid. tabla 18).

Hurto en la cadena de suministros (piratería terrestre)

Esta conducta criminal tuvo un incremento del 20 % (78 casos más), ya que pasó de 387 actos en el 2012 a 465 en el 2013 (vid. tabla 19).

Asimismo, en nueve ciudades, a nivel nacional, se registró el 25 % de participación: Medellín (61 hechos), Bogotá, D. C., (27), Riohacha (7), Cali (6), Barranquilla y Valledupar (5, respectivamente cada una), Ibagué (4), Santa Marta y Mocoa (1, respectivamente) (vid. tabla 38) (mapa 13).

Hurto a entidades financieras

Conducta que registró un decremento del 14 %, al pasar de 103 casos en el 2012 a 89 en el 2013 (vid. tabla 21).

La ciudad de Medellín, con el 27 % de participación (24 casos), fue la de mayor registro, seguida de Bogotá, D. C., con el 17 % (15), y Barranquilla, con el 8 % (7) (vid. tabla 38).

El cálculo de valor hurtado a estas entidades, para el 2013, corresponde a 5.086.763.857 pesos.

Las entidades más afectadas en el 2013 por este tipo de conductas fueron el Banco Davivienda, con el 25 % (22 casos); el Banco Agrario, con el 18 % (16), seguido de Bancolombia y BBVA, con el 11 %, respectivamente (10 hechos cada uno) (vid. tabla 23).

Hurto sobre cabezas de ganado (abigeato)

Este fenómeno delincencial se concibe en el Código Penal como un hurto simple o calificado con circunstancias de agravación. De acuerdo con las investigaciones adelantadas frente a esta conducta, se ha logrado establecer que en gran parte se ejecuta por las Fuerzas Armadas Revolucionarias de Colombia (FARC), el Ejército de Liberación Nacional (ELN) y grupos de cuatros (vid. tabla 24).

Durante el 2013 se registraron 2.299 casos, lo que representó un aumento del 19 % (370 casos más), teniendo en cuenta que en el 2012 solo fueron 1.929 hechos.

Durante el 2013 el Tolima, con 326 hechos, fue el departamento con mayor participación (14,18 %) (vid. mapa 12).

Secuestro

Fenómeno criminal contemplado en el Código Penal colombiano en dos tipos penales (art. 168, secuestro simple, y art. 169, extorsivo); el primero no posee un propósito determinable, mientras que en el secuestro extorsivo se busca un beneficio económico o político (vid. tabla 25).

Para el 2013 se evidenció una reducción del 2 %, teniendo en cuenta que en el 2012 ocurrieron 305 hechos, y en el 2013 solo fueron 299, conducta que en gran medida fue ejecutada por la delincuencia común, la cual participó en el 77 % (231 casos), seguida de las FARC, con el 10 % (30), el ELN, con el 9 % (28), y otras organizaciones delincuenciales, con el 3% (10) (vid. tabla 27).

Con relación a la situación actual de las personas secuestradas en el 2013, se considera que: 156² han sido liberadas, 102 rescatadas, 20 se fugaron, 12 se encuentran en cautiverio y 9 han muerto en cautiverio (vid. tabla 26).

Los departamentos que contabilizaron una mayor participación fueron: Bogotá, D. C., con el 13,71 % (41 hechos), Valle del Cauca con el 12,71 % (38) y Arauca con el 11,71 % (35) (vid. mapa 3).

Extorsión

El fenómeno consiste en el constreñimiento a una persona, con el fin de hacer, tolerar u omitir una cosa para obtener provecho, utilidad o beneficio ilícito, para sí o para un tercero, afectando principalmente los bienes jurídicos tutelados de la libertad personal y el patrimonio económico, considerando que el victimario busca un beneficio comercial.

En el 2013 esta conducta, contemplada en el art. 244 del Código Penal, obtuvo un aumento del 26 %, ya que se registraron 2.911 hechos, mientras que en el 2012 fueron 2.316 (vid. tabla 28).

La delincuencia común fue responsable del 86% (2.495 casos) de las extorsiones registradas en el país, mientras que las FARC participaron en el 9 % (252), y otras organizaciones delincuenciales con el 5 % (137) (vid. tabla 29).

Los departamentos con mayor participación fueron: Antioquia, con el 19 % (553 hechos); Valle del Cauca,

2 De los 156 liberados, 11 casos se debieron a la presión ejercida por organismos de seguridad.

con el 10,44 % (304), y Bogotá, D. C., con el 8,18 % (238) (vid. mapa 4).

En el año 2013 Colombia tuvo una tasa de seis extorsiones por cada cien mil habitantes.

Terrorismo

Según Cárdenas (2013: 17), “se define como la planeación y ejecución de actos violentos que pongan en peligro la vida, la integridad física y psicológica, y la libertad de las personas, o que atente contra edificaciones y demás estamentos o bienes que generen el bienestar particular y general; esto con el ánimo de ocasionar pánico a la sociedad, para llamar la atención, ser conocidos y temidos, con el propósito de defender causas políticas, religiosas e ideológicas”; este fenómeno criminal registró 620 casos durante el año 2013.

Los actos de terrorismo registraron un aumento del 7 %, ya que en el 2013 se contabilizaron 680 hechos, y en el 2012 fueron 634. La variación absoluta corresponde a 46 casos más (vid. tabla 30).

Cuatro departamentos concentraron el 60,59 % de las acciones terroristas: Norte de Santander 19,56 %, Antioquia 17,06 %, Putumayo 13,53 % y Nariño 10,44 % (vid. mapa 5).

En el 2013 las FARC fueron responsables del 62 % (422 casos), mientras que la delincuencia común del 7 % (50), el ELN del 4 % (27) y las estructuras del crimen organizado del 3 % (20). Por otro lado, en 161 eventos, es decir, el 24 %, no se establece el autor (vid. tabla 31).

El artefacto de mayor participación para la comisión de esta conducta fue la carga de dinamita, cuantificada con el 53 % (357 hechos), seguida del empleo de granadas de fragmentación, con el 18 % (124).

El costo humano que dejó este tipo de hechos, durante el 2013, fue de 68 personas fallecidas y 420 heridas (vid. tabla 31).

Las pérdidas en el 2013, por las agresiones terroristas, fueron de 3.048.492 millones de pesos.

Acciones subversivas

No son un tipo penal tipificado en Colombia, sino un concepto con el que se han identificado las acciones hostiles cometidas por los grupos subversivos, en contra de la institución policial y en algunos casos contra la

población civil; para que se acondicione con una acción subversiva, debe de enmarcarse dentro de conductas como: asalto e incursión a población, ataque a aeronaves, ataque a instalaciones, retenes ilegales, contacto armado, emboscadas, hostigamiento.

Para el 2013 esta conducta registró un declive, correspondiente al 8 %; es decir, que pasó de 167 hechos en el 2012 a 156 en el 2013 (vid. tabla 33).

Los departamentos con mayor participación fueron: Antioquia con un 20,13 % (31 casos), Cauca con el 18,18 % (28), Arauca con un 13,64 % (21) y Nariño con un 12,34 % (19) (mapa 6).

Los hostigamientos participaron con el 48 % (74 casos), el ataque a instalaciones con el 19 % (30), los retenes ilegales con el 14 % (22), las emboscadas con el 12 % (18), el ataque a aeronaves con el 4 % (6) y el contacto armado con el 3 % (4).

Las FARC fueron responsables del 88 % (136 acciones), mientras que el ELN, del 12 % (18 hechos).

Contravenciones

Son conductas que para el ordenamiento jurídico revisten poca gravedad, y solo generan un peligro para el orden público interno (Código Nacional de Policía, 1970). Este es un término del ámbito del derecho de policía que se utiliza para designar aquellos actos que van en contra de la convivencia, las leyes o lo legalmente establecido, y que, por lo tanto, pueden representar un peligro tanto para quien los lleva a cabo, como también para otros.

En el año 2013 se registraron 298.212 contravenciones; la conducta de mayor frecuencia fue “Al que en vía pública riña o amenace a otros”, con una participación del 46 %, representada en 136.357 casos (vid. tabla 41).

Conclusiones

Se evalúa un incremento de 35.940 hechos, reflejados en un 5,66 % de aumento, al pasar de 634.424 delitos en el 2012 a 670.364 en el 2013.

Cuatro títulos del Código Penal abarcan el 77,93 % del total de la criminalidad registrada durante el 2013; estos son: delitos “contra el patrimonio económico” (34,09 %), “contra la vida y la integridad personal” (22,81 %), “contra la salud pública” (13,42 %) y “contra la familia” (7,62 %).

Los delitos que presentan mayor incremento durante el 2013 son: “de la protección de la información y de los datos”, con 1.577 casos más, y “contra la eficaz y recta impartición de justicia”, con 1.347 hechos de aumento.

Los homicidios, al terminar el año 2013, evidenciaron un decremento del 6 %, y la frecuencia diaria pasó a 44 casos, frente a 47 en el 2012.

El secuestro registró una disminución de 2 %, y las modalidades de secuestro extorsivo y simple generaron una participación del 55 y 45 %, respectivamente.

La extorsión se incrementó el 26 %, al pasar de 2.316 casos en el 2012 a 2.911 en el 2013. La delincuencia común es la principal autora de esta conducta, con el 86 % (2.495 casos).

Las lesiones registraron una frecuencia diaria de 227 casos en el 2012 (dos más que las registradas en el 2012). Aumentaron en un 1 %, y presentaron un alto componente de intolerancia y dificultad para dirimir conflictos.

Los delitos contra el patrimonio económico se encasillan como situacionales y de oportunidad, en los cuales existe una gran influencia del objeto que se va a hurtar, el entorno, el espacio o ambiente para su comisión. Por tanto, hay tres objetivos del crimen en este fenómeno delincencial, que deben interactuar y son motivo de evaluación en el criminal antes de la comisión de su ilícito, definidos como “el objeto, la persona y el lugar”; en consecuencia, dependiendo de la accesibilidad, vulnerabilidad, nivel de lucro, sumado a las probabilidades de éxito del victimario, se conjugan y dan origen a la decisión en la comisión del comportamiento delictual.

El hurto común, desagregado en tres conductas (residencias, comercio y personas), en sumatoria se incrementó en 9 %, lo que significó que en cada hora ocurrieron 16 hechos.

El decremento en el hurto de automotores, representado en un 3 %, puede contar con una variable relacionada con los sistemas de seguridad adoptados en Colombia y las distintas estrategias institucionales contra este flagelo.

Con relación al hurto de motocicletas, Medellín registró la mayor participación, con 4.907 casos, seguido de Bogotá, D. C., con 2.280.

En el 2012 se hurtaron un total de 31.879 vehículos (22.651 motocicletas y 9.228 automotores), lo que

ocasionó una variación ascendente del 1 %, reflejada en 2.678 vehículos más que en el 2013.

Referencias

Cárdenas G., L. H. (2013). Comportamiento de la criminalidad en Colombia, 2012. *Revista Criminalidad*, 55 (3): 11-33.

DANE (2008). *Proyecciones de Población. Proyecciones Municipales 2006-2020*. Consultado en https://www.dane.gov.co/files/investigaciones/poblacion/proyepobla06_20/MProyeccionesMunicipalesedadsexo.pdf

Garrido, V. (2005). *Qué es la psicología criminológica*. Madrid: Biblioteca Nueva.

Elbert, C. (2005). *Manual básico de criminología*. Bogotá: Temis.

Código Penal colombiano (2000, julio 24). Ley 599 de 2000. Bogotá, D. C.: Editorial Leyer.

Código Nacional de Policía (1970, agosto 4). Decreto 1355 de 1970. Bogotá.

Norza C., E., López G., W. A. & Peñalosa O., M. X. (2012). Exégesis de los delitos en Colombia, 2011. *Revista Criminalidad*, 54 (1): 17-54.

PNUD (2013). *Informe Regional de Desarrollo Humano 2013-2014. Seguridad ciudadana con rostro humano: Diagnóstico y propuestas para América Latina*. Nueva York. Consultado en <http://www.latinamerica.undp.org/content/dam/rblac/img/IDH/IDH-AL%20Informe%20completo.pdf>

Restrepo F., J. (1995). *Criminología: Un enfoque humanista*. Editorial Temis. 2ª. ed., Santa Fe de Bogotá.

SIEDCO (2009). *Manual de instrucción de los componentes y la funcionalidad del Sistema de Información Estadística, Delincencial, Contravencional y Operativa realizado por la Policía Nacional*. Policía Nacional de Colombia, Dirección de Investigación Criminal e INTERPOL, Bogotá.

UNODC (2013). *Estudio mundial sobre el homicidio, 2013*. Consultado en https://www.unodc.org/documents/gsh/pdfs/GLOBAL_HOMICIDE_Report_ExSum_spanish.pdf

Mapa 1. Homicidios - Colombia, 2013

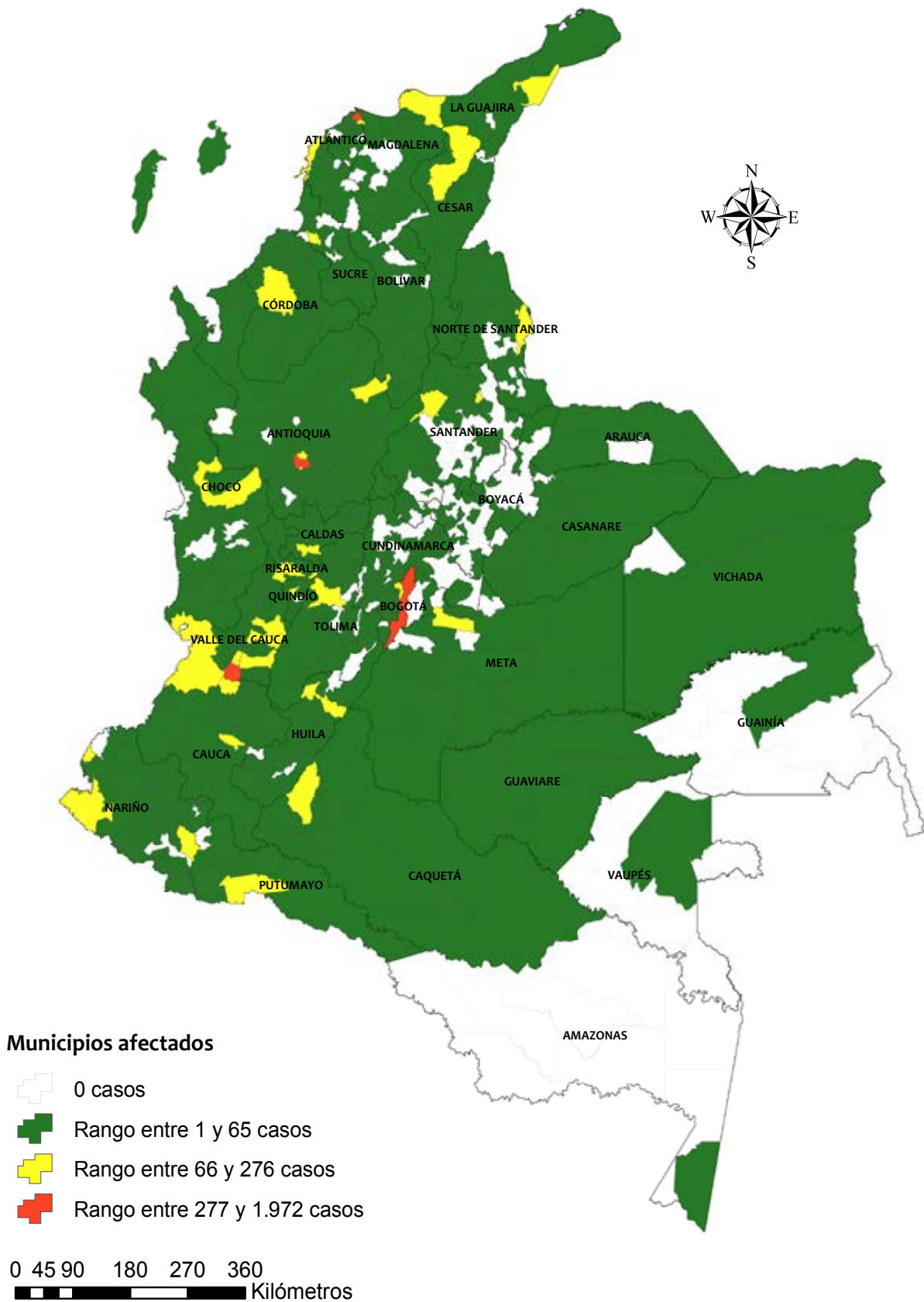

Mapa 2. Lesiones personales - Colombia, 2013

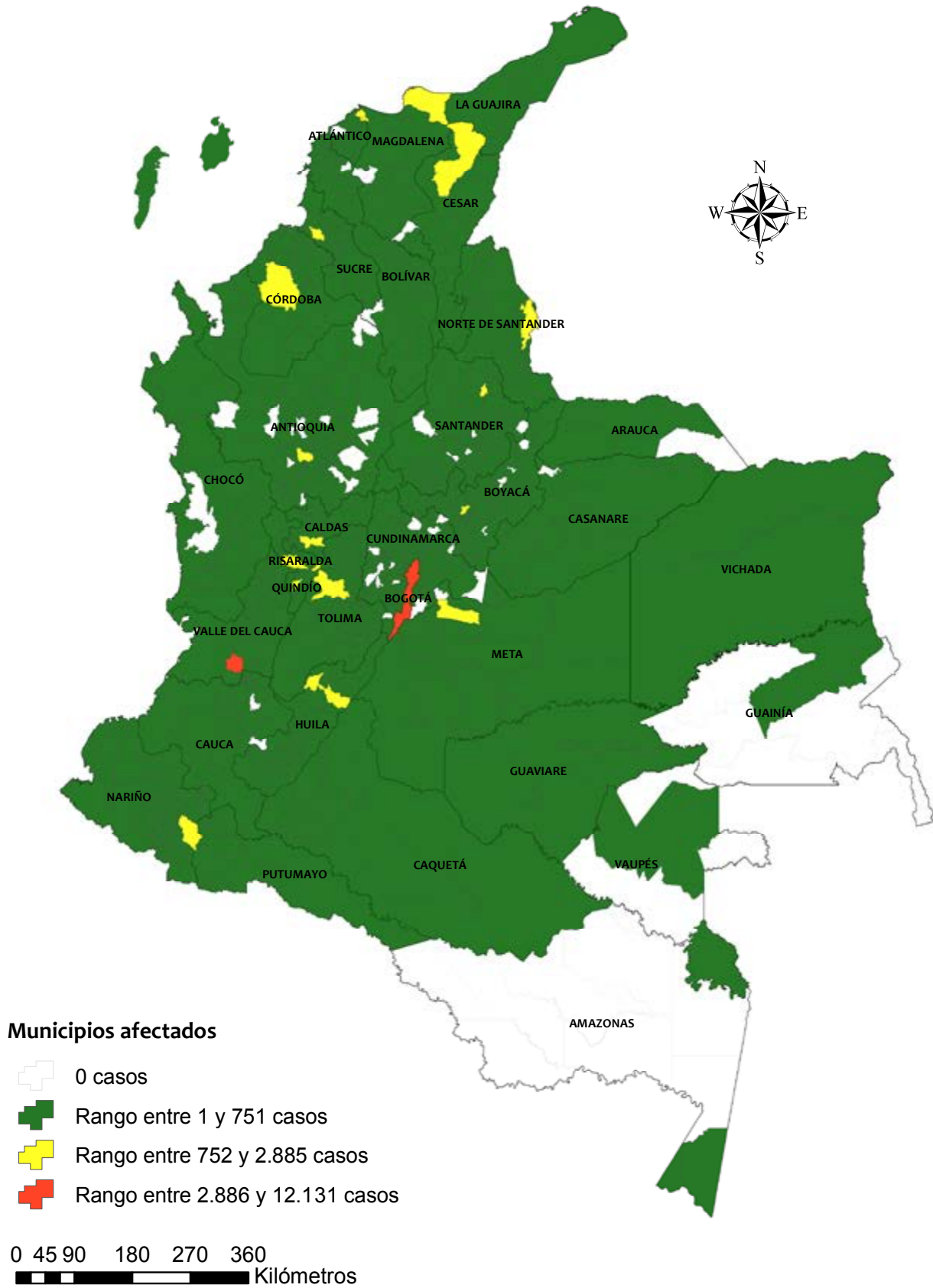

Mapa 3. Secuestros - Colombia, 2013

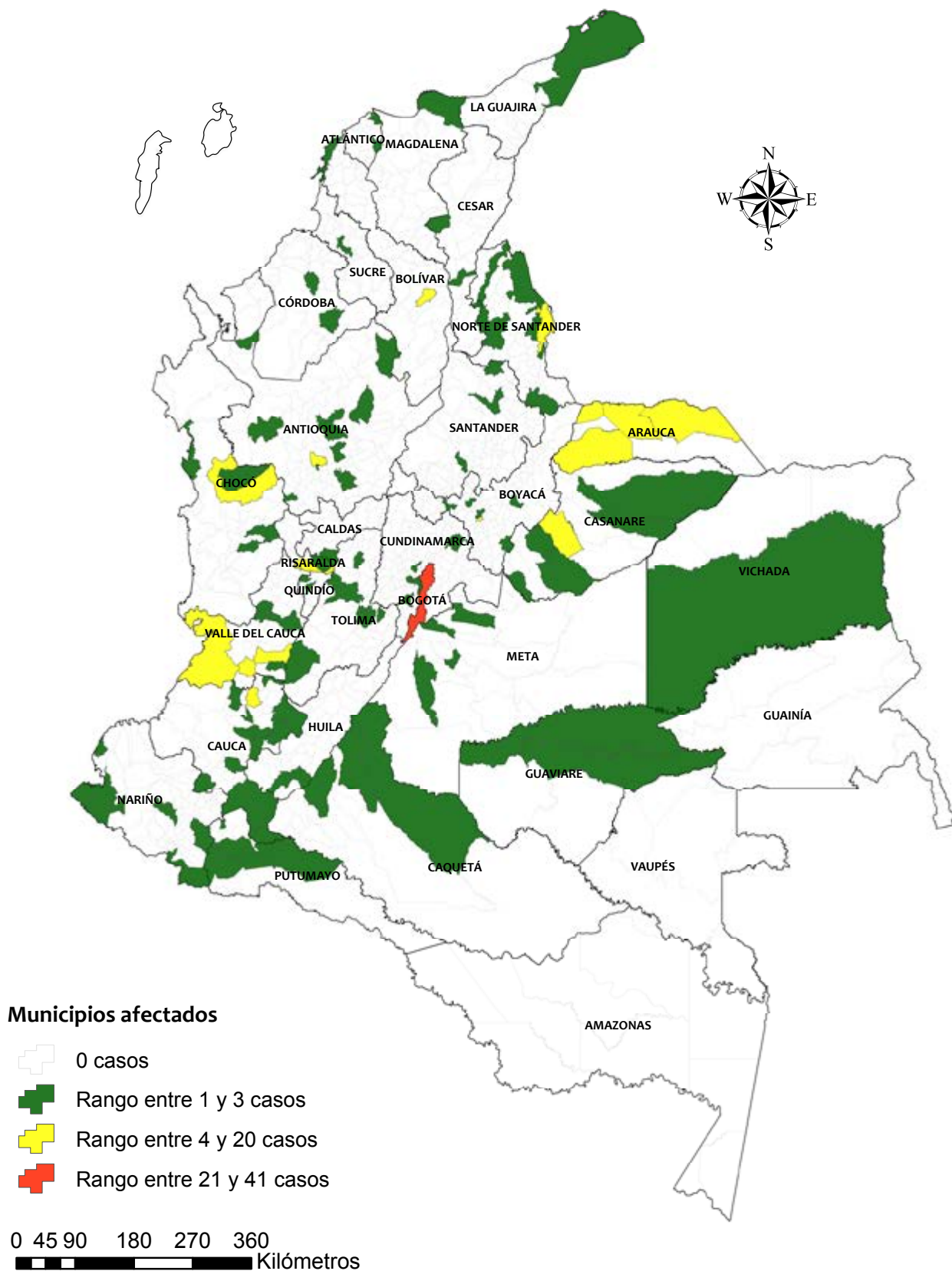

Mapa 4. Extorsiones - Colombia, 2013

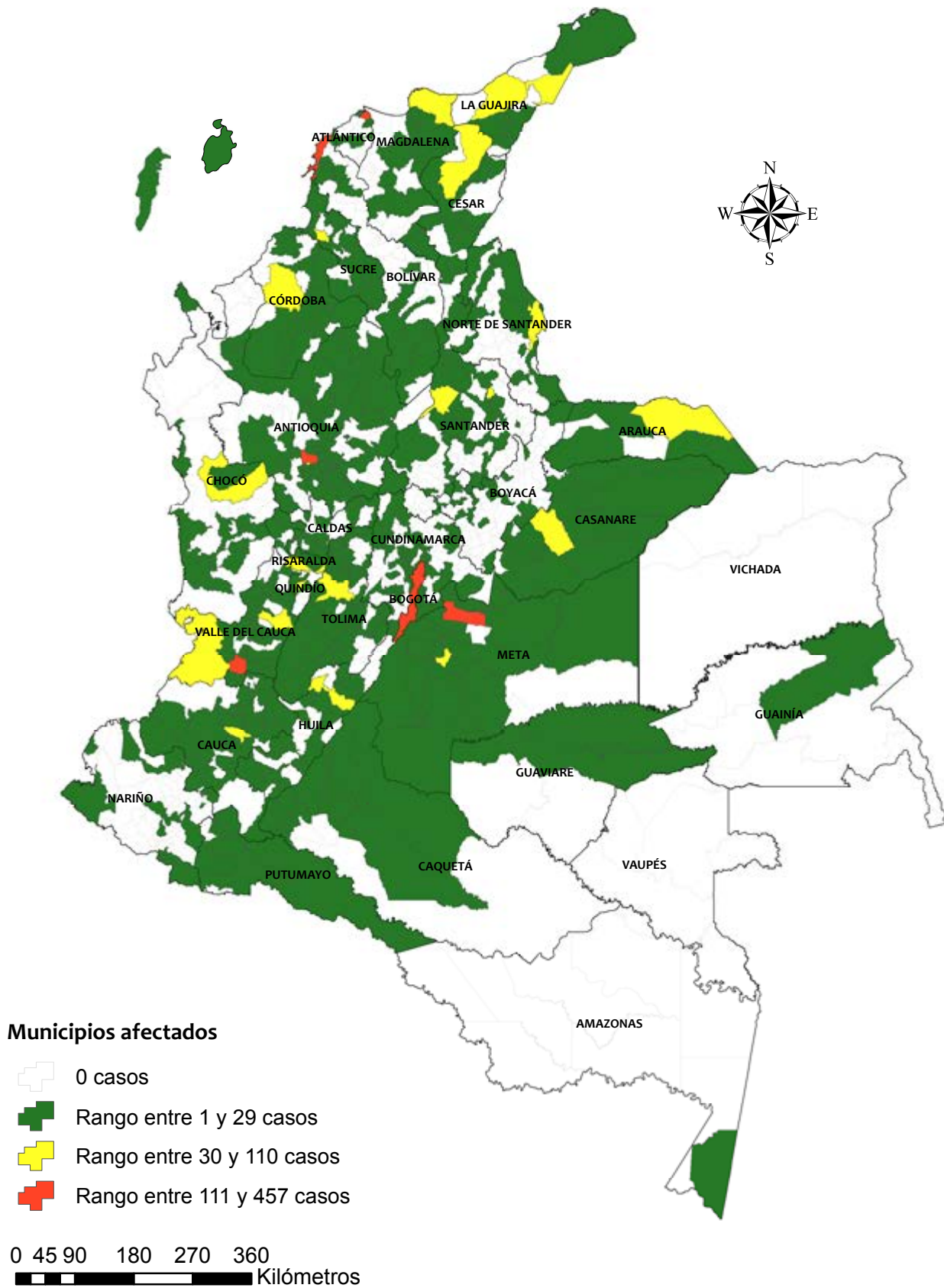

Mapa 5. Terrorismo - Colombia, 2013

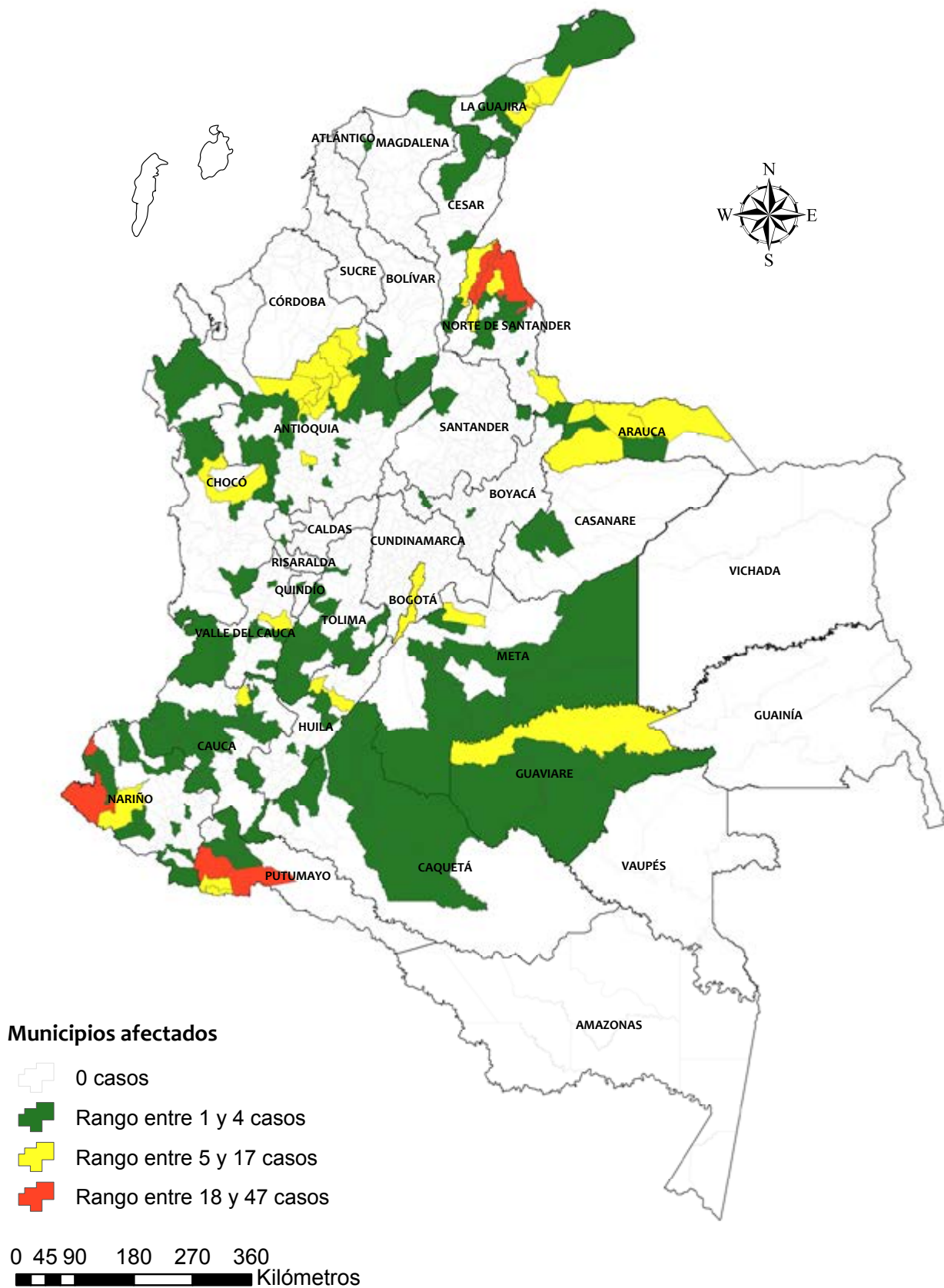

Mapa 6. Acciones subversivas - Colombia, 2013

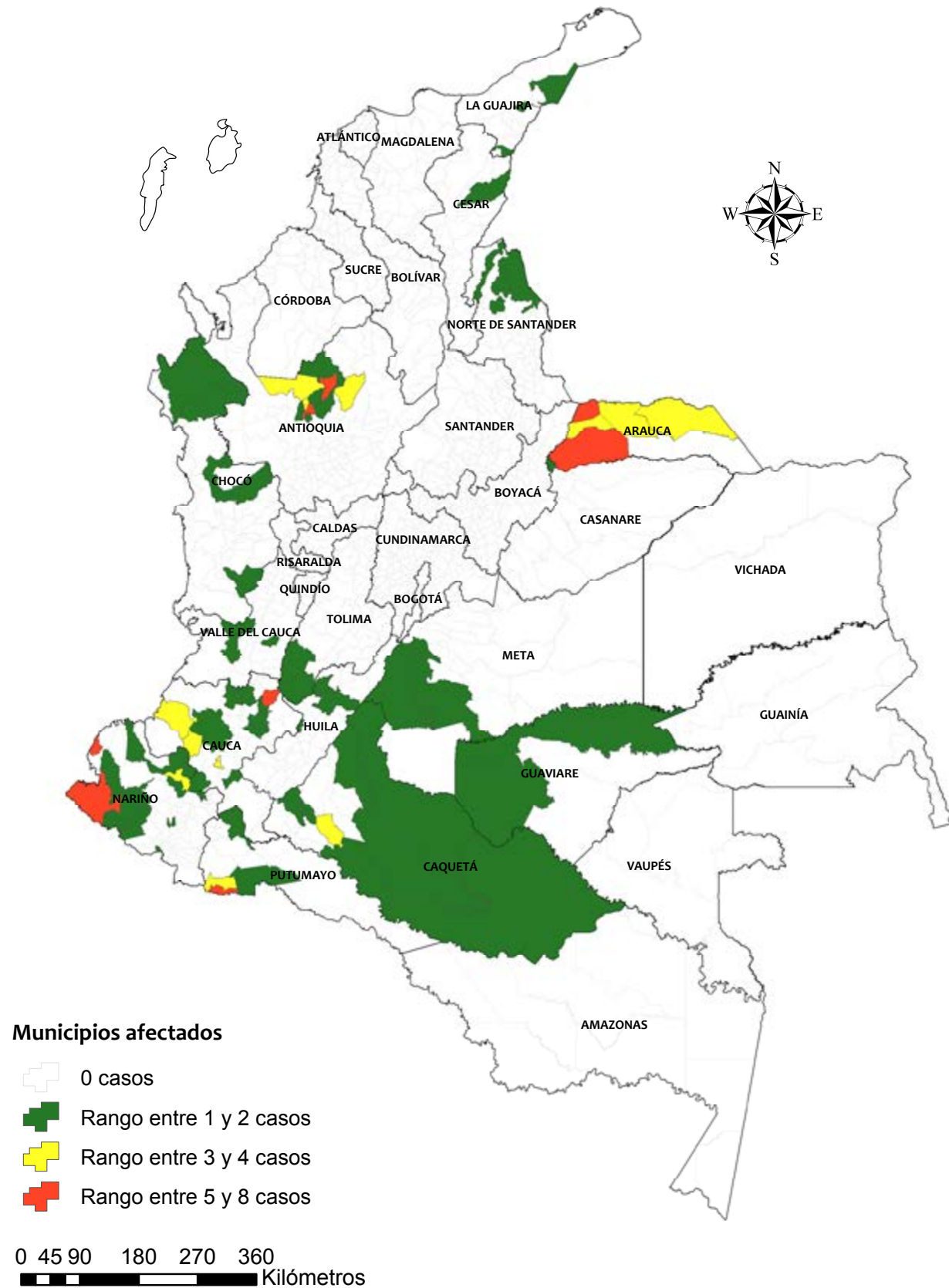

Mapa 7. Hurto a residencias - Colombia, 2013

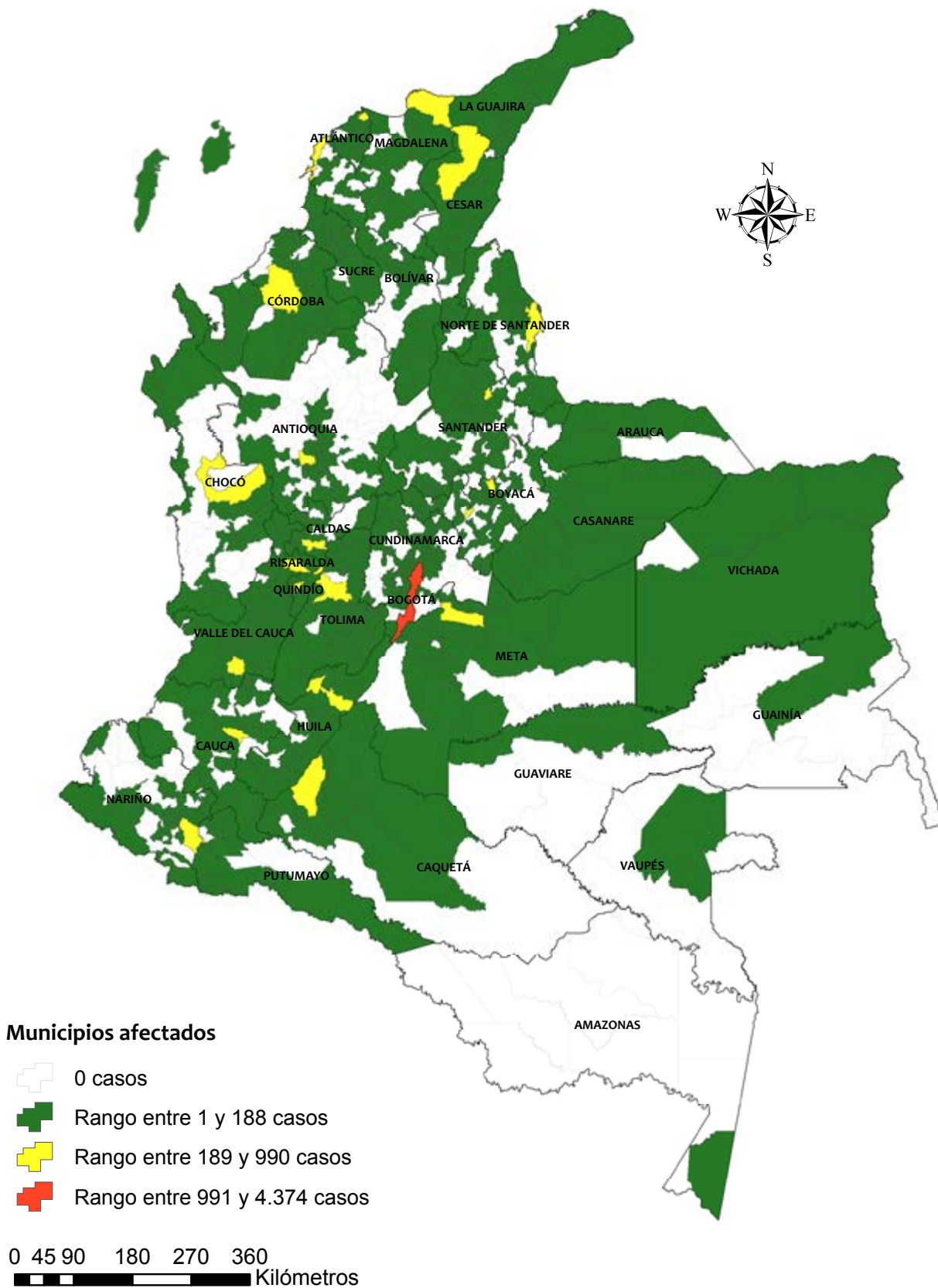

Mapa 8. Hurto a comercio - Colombia, 2013

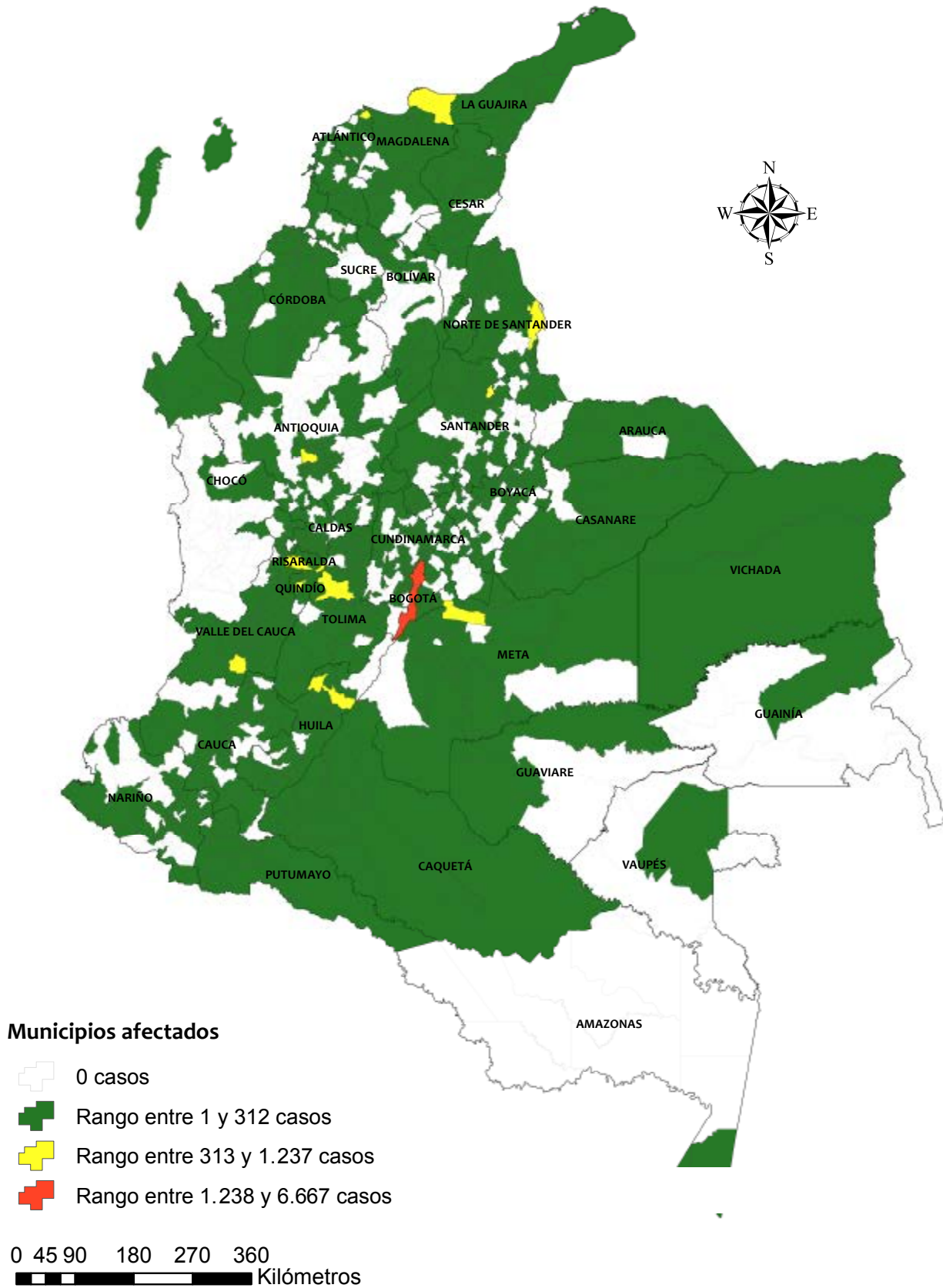

Mapa 9. Hurto a personas - Colombia, 2013

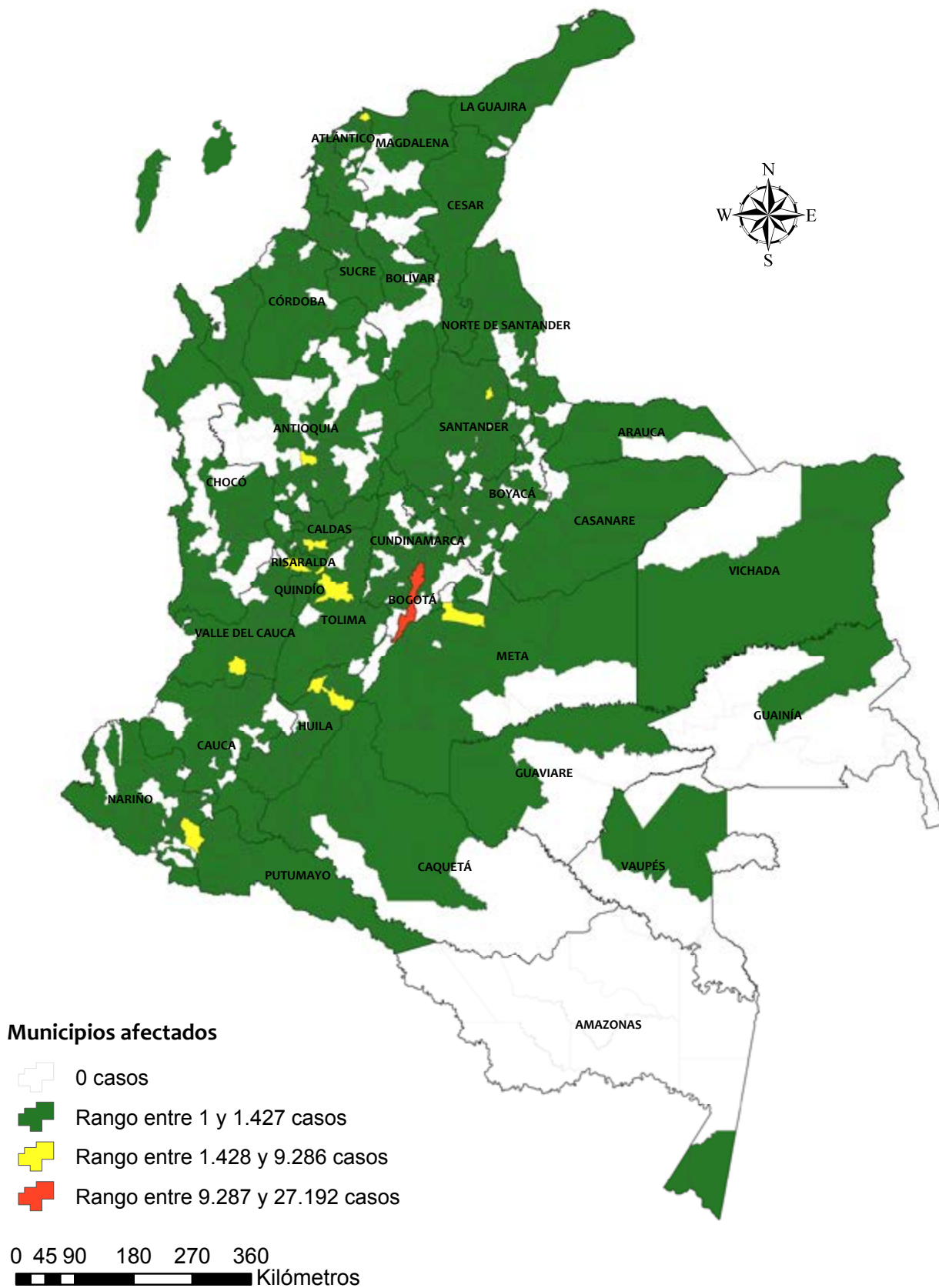

Mapa 10. Hurto automotores - Colombia, 2013

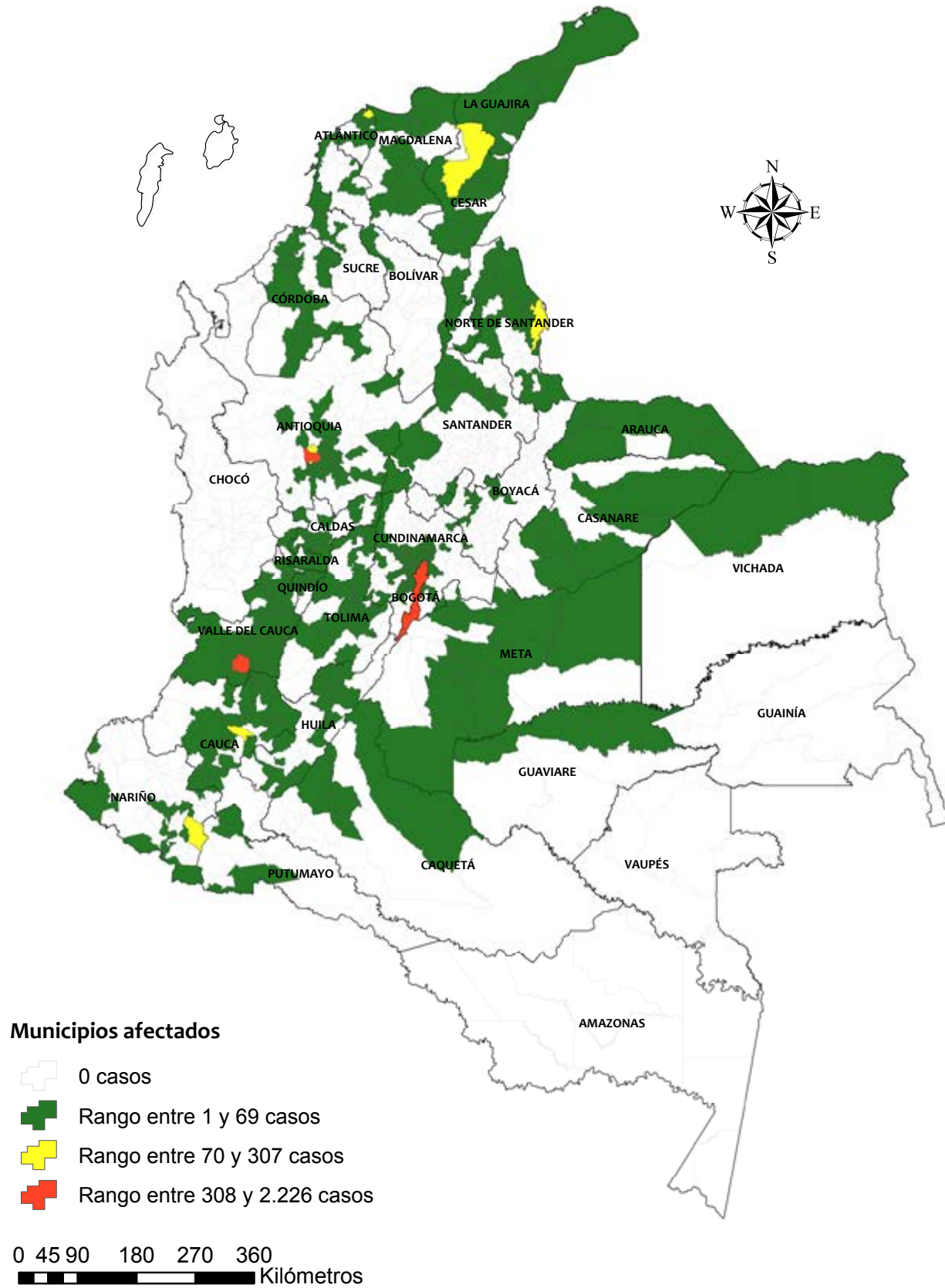

Mapa 11. Hurto motocicletas - Colombia, 2013

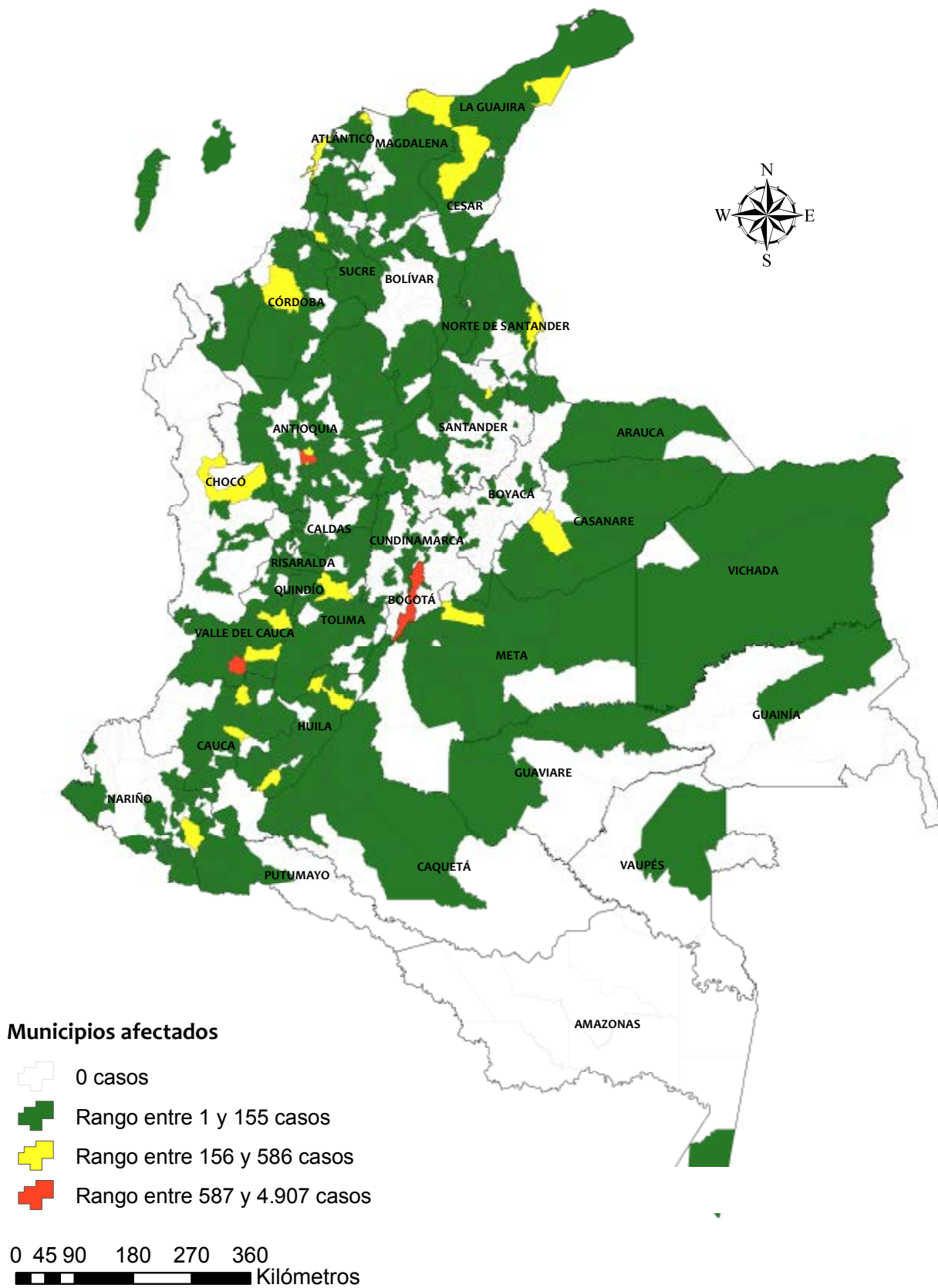

Mapa 12. Abigeato - Colombia, 2013

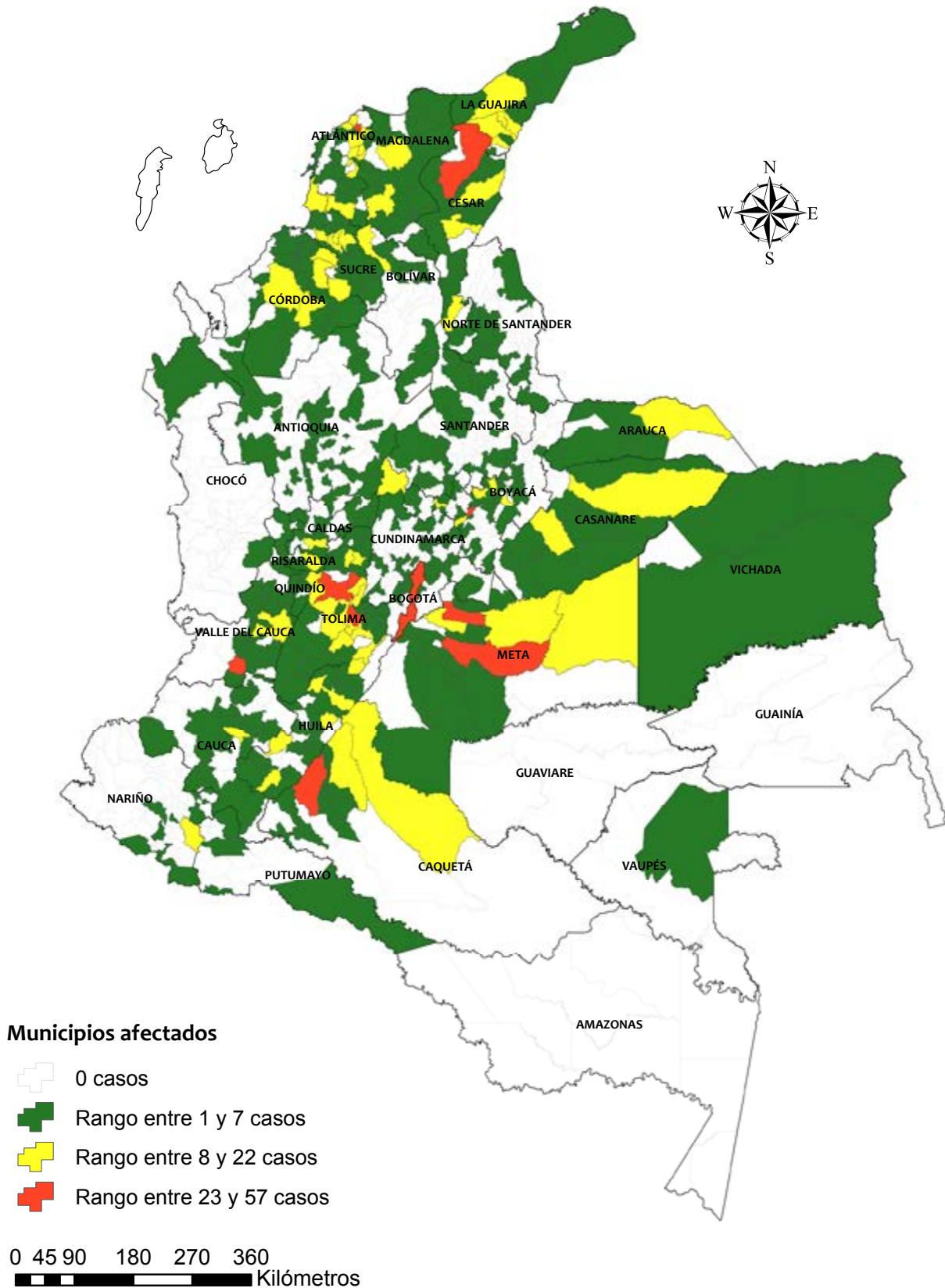

Mapa 13. Piratería terrestre - Colombia, 2013

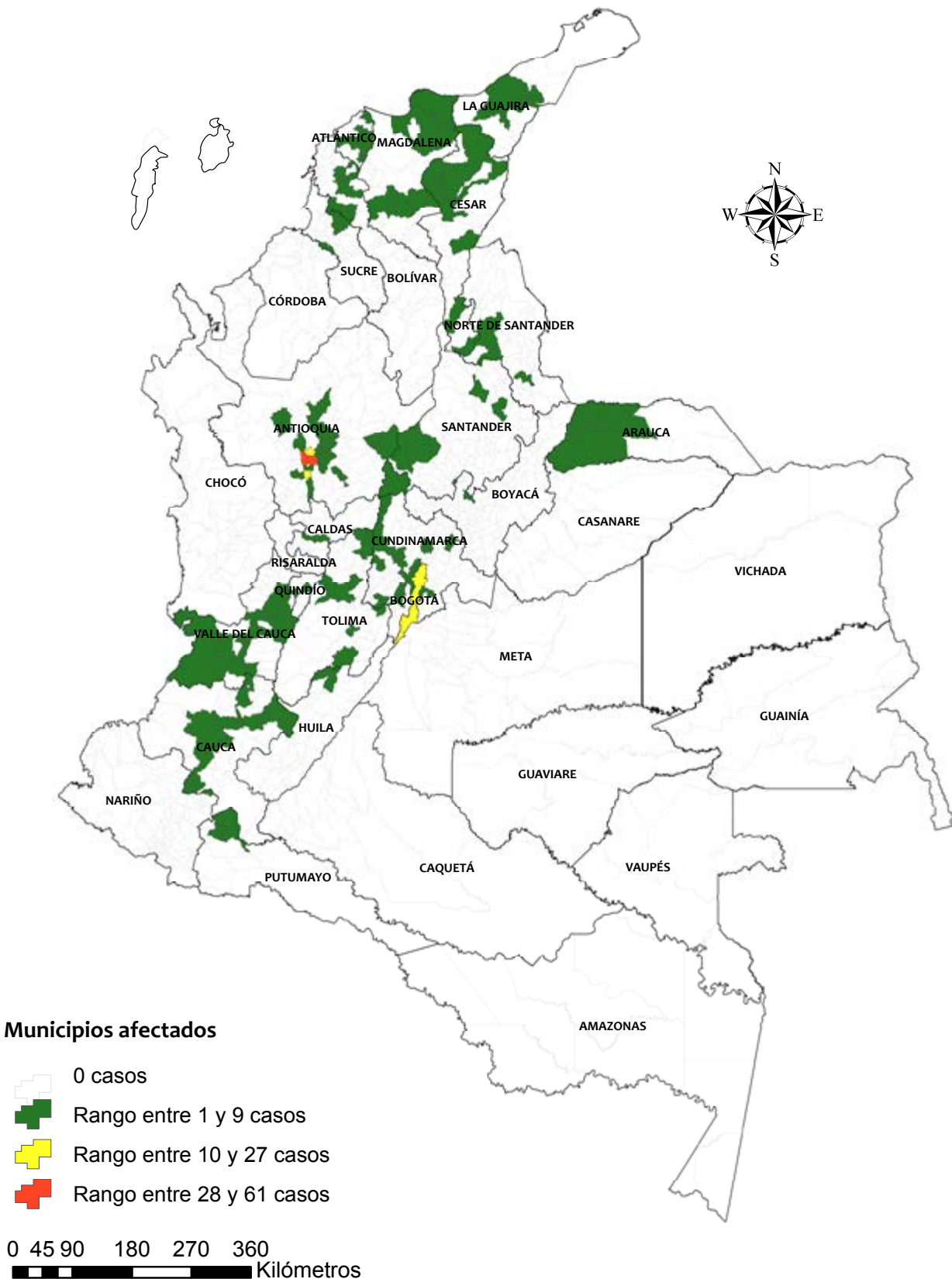

Mapa 14. Homicidios en accidentes de tránsito - Colombia, 2013

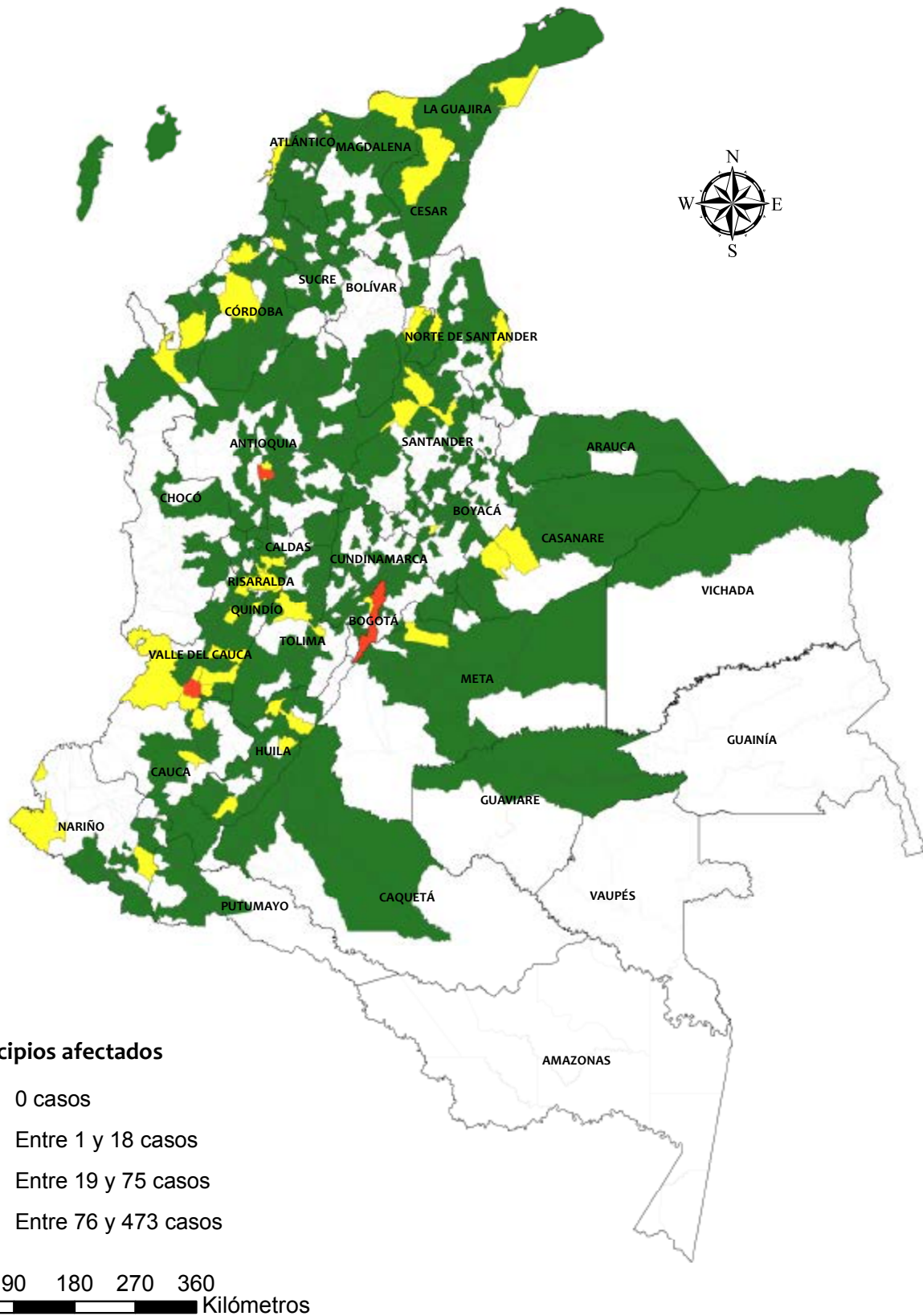

Mapa 15. Lesiones en accidentes de tránsito - Colombia, 2013

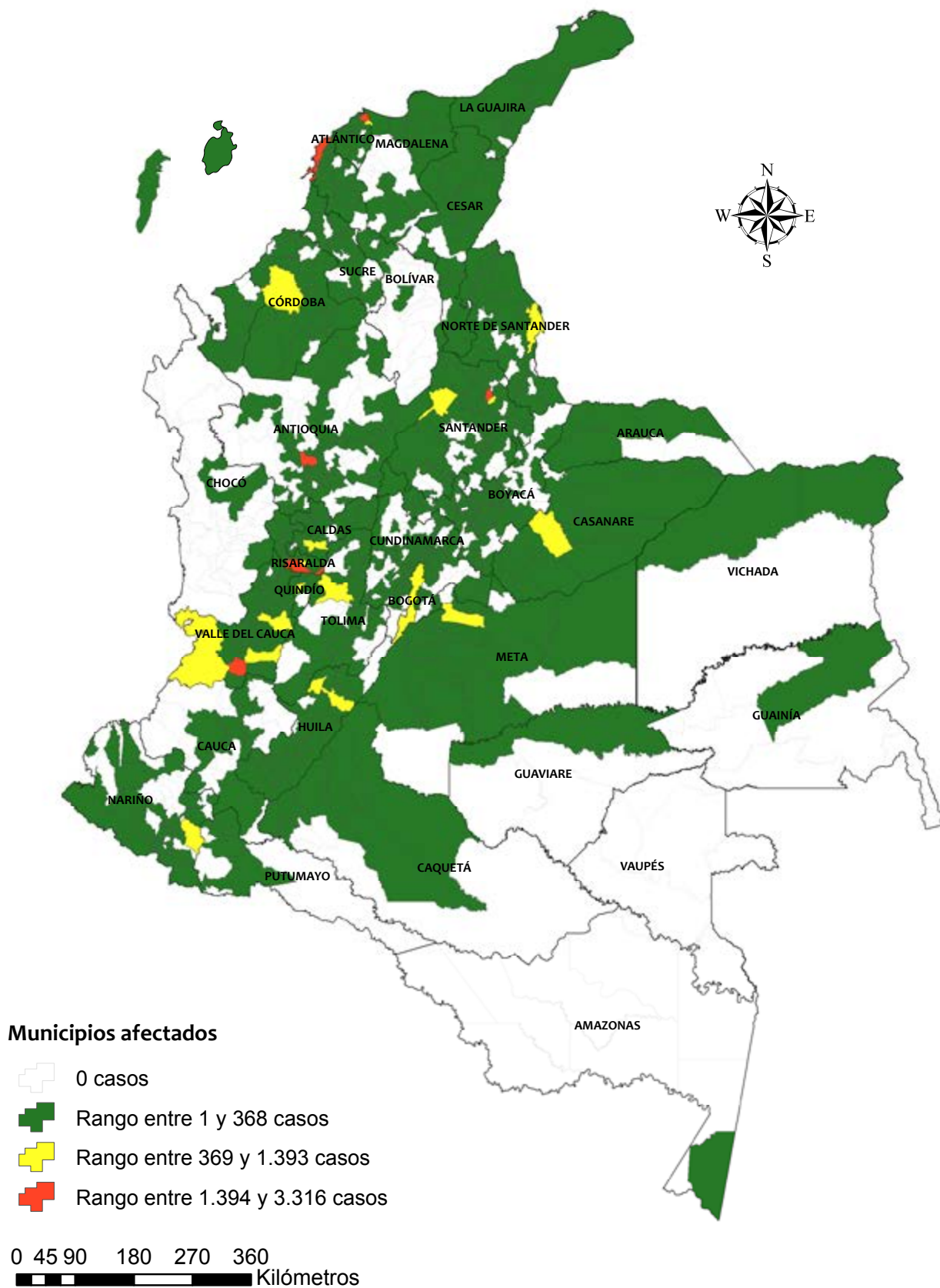

Tablas estadísticas: delitos y contravenciones, 2013

TABLA 1. COMPARATIVO POR TÍTULOS DEL CÓDIGO PENAL 2012-2013

TÍTULO	MODALIDAD DELICTIVA	2012	2013	VARIACIÓN PORCENTUAL	% PARTICIPACIÓN 2013
I.	Delitos contra la vida y la integridad personal	141.192	144.739	2,51%	21,59%
II.	Delitos contra personas y bienes protegidos por el Derecho Internacional Humanitario	191	201	5,24%	0,03%
III.	Delitos contra la libertad individual y otras garantías	4.011	4.282	6,76%	0,64%
IV.	Delitos contra la libertad, integridad y formación sexuales	11.227	11.582	3,16%	1,73%
V.	Delitos contra la integridad moral	7.498	7.595	1,29%	1,13%
VI.	Delitos contra la familia	50.278	48.315	-3,90%	7,21%
VII.	Delitos contra el patrimonio económico	201.215	216.251	7,47%	32,26%
VII BIS.	De la protección de la información y de los datos	3.335	4.912	47,29%	0,73%
VIII.	Delitos contra los derechos de autor	28.213	35.527	25,92%	5,30%
IX.	Delitos contra la fe pública	13.708	16.398	19,62%	2,45%
X.	Delitos contra el orden económico social	31.552	34.580	9,60%	5,16%
XI.	Delitos contra los recursos naturales y el medio ambiente	5.166	4.985	-3,50%	0,74%
XII.	Delitos contra la seguridad pública	43.906	43.026	-2,00%	6,42%
XIII.	Delitos contra la salud pública	83.049	85.125	2,50%	12,70%
XIV.	Delitos contra mecanismos de participación democrática	74	39	-47,30%	0,01%
XV.	Delitos contra la administración pública	5.602	7.195	28,44%	1,07%
XVI.	Delitos contra la eficaz y recta impartición de justicia	3.715	5.062	36,26%	0,76%
XVII.	Delitos contra la existencia y seguridad del Estado	2	0	-100,00%	0,00%
XVIII.	Delitos contra el régimen constitucional y legal	490	550	12,24%	0,08%
TOTAL DELITOS		634.424	670.364	5,66%	100,00%

Las cifras presentadas en esta publicación están sujetas a variación por denuncias que ingresan por el sistema de denuncias y contravenciones (SIDENCO) al Sistema Penal Oral Acusatorio.

TABLA 2. DELITOS REGISTRADOS EN COLOMBIA 2013

MODALIDADES DELICTIVAS	AMAZONAS	ANTIOQUIA	ARAUCA	ATLÁNTICO	BOLÍVAR	BOYACÁ	CALDAS	CAQUETÁ	CASANARE	CAUCA	CESAR
I. DELITOS CONTRA LA VIDA Y LA INTEGRIDAD PERSONAL											
Homicidio	11	2.535	165	515	443	121	305	316	84	571	264
Homicidio culposo (en accidente de tránsito)		602	43	168	169	157	106	37	110	132	206
Lesiones personales	314	3.724	503	4.242	1.501	4.468	2.325	912	781	1.244	1.326
Parto o aborto preterintencional					1						
Lesiones culposas (en accidente de tránsito)	34	3.467	261	2.261	2.163	926	1.389	362	765	474	586
Aborto		10		4	18	7	5				2
Aborto sin consentimiento											
Lesiones al feto		5					1				
Abandono	1				2	4			2		
Omisión de socorro					1	2					
SUBTOTAL	360	10.343	972	7.190	4.298	5.685	4.131	1.627	1.742	2.421	2.384
II. DELITOS CONTRA PERSONAS Y BIENES PROTEGIDOS POR EL DERECHO INTERNACIONAL HUMANITARIO											
Lesiones en persona protegida											
Acceso carnal violento en persona protegida											
Actos sexuales violentos en persona protegida											
Prostitución forzada o esclavitud sexual											
Utilización de medios y métodos de guerra ilícitos						2					
Actos de terrorismo		1							1	2	
Actos de discriminación racial						1					
Constreñimiento a apoyo bélico											
Despojo en el campo de batalla											
Omisión de medidas de socorro y asistencia humanitaria											
Destrucción y apropiación de bienes protegidos											
Deportación, expulsión, traslado o desplazamiento forzado de población civil											
Omisión de medidas de protección a la población civil				1							
Reclutamiento ilícito		2	2		1						
Exacción o contribuciones arbitrarias											
SUBTOTAL	0	3	2	1	1	3	0	0	1	2	0

TABLA 2. DELITOS REGISTRADOS EN COLOMBIA 2013

MODALIDADES DELICTIVAS	AMAZONAS	ANTIOQUIA	ARAUCA	ATLÁNTICO	BOLÍVAR	BOYACÁ	CALDAS	CAQUETÁ	CASANARE	CAUCA	CESAR
III. DELITOS CONTRA LA LIBERTAD INDIVIDUAL Y OTRAS GARANTÍAS											
Desaparición forzada	4	47	20	1	14	7	2	1	22		1
Secuestro simple		10	22		1	13	1		8	7	1
Secuestro extorsivo		16	13	3	6			3	5	19	2
Privación ilegal de libertad	1		2								
Detención arbitraria especial											
Tortura					1	1					1
Desplazamiento forzado	1	36	36		33	6	5		25	5	
Constreñimiento ilegal	1	30	9	21	17	43	14		56		
Constreñimiento para delinquir						1					
Tráfico de migrantes											
Trata de personas						4					
Tráfico de niñas, niños y adolescentes											
Uso de menores de edad para la comisión de delitos				1		1					
Violación de habitación ajena	40	60	29	21	96	149	42	37	52	6	
Violación de habitación ajena por servidor público	1		1	1	1		1				
Violación en lugar de trabajo	4	1				7			1		
Violación ilícita de comunicaciones					1	2					
Violación ilícita de comunicaciones o correspondencia de carácter oficial				1							
Utilización ilícita de redes de comunicaciones					3						
Violación de la libertad de trabajo			1		1						
Sabotaje									1		
Violación de los derechos de reunión y asociación						1					
Violación a la libertad religiosa				1							
Impedimento y perturbación de ceremonia religiosa											
Irrespeto a cadáveres				1	1						
SUBTOTAL	52	200	133	51	175	235	65	41	170	37	5

TABLA 2. DELITOS REGISTRADOS EN COLOMBIA 2013

MODALIDADES DELICTIVAS	AMAZONAS	ANTIOQUIA	ARAUCA	ATLÁNTICO	BOLÍVAR	BOYACÁ	CALDAS	CAQUETÁ	CASANARE	CAUCA	CESAR
IV. DELITOS CONTRA LA LIBERTAD, INTEGRIDAD Y FORMACIÓN SEXUALES											
Acceso carnal violento	8	73	17	118	49	77	36	29	21	34	39
Acto sexual violento	15	41	9	76	34	83	13	26	9	14	19
Acceso carnal o acto sexual en persona puesta en incapacidad de resistir	3	3		3	2	9	12	5	1	2	
Acceso carnal abusivo con menor de 14 años	9	129	29	110	109	104	36	92	29	35	40
Actos sexuales con menor de 14 años	36	169	24	199	82	215	126	58	13	18	40
Acceso carnal o acto sexual abusivo con incapaz de resistir	2	11		6	6	21	12	4	5	2	3
Acoso sexual	2	6	4	39	25	19	5		2	2	4
Inducción a la prostitución		5	3		4	6					
Proxenetismo con menor de edad	2	1	2	1		1		1	1		
Constreñimiento a la prostitución											
Estimulo a la prostitución de menores						1	2				
Demanda de explotación sexual comercial de persona menor de 18 años de edad	1		1		1	6	4				
Pornografía con menores	1	1	1	1		3	2		2		
Utilización o facilitación de medios de comunicación para ofrecer servicios sexuales de menores						2					
SUBTOTAL	79	439	90	553	312	547	248	215	83	107	145
V. DELITOS CONTRA LA INTEGRIDAD MORAL											
Injuria	15	10	36	128	151	408	48	1	44	1	1
Calumnia	24	16	29	97	128	290	44	5	75		
Injuria y calumnia indirectas	14	53	15	38	39	32	14		21		
Injuria por vías de hecho	4	13	98	6	169	60	15		8		
Injurias o calumnias recíprocas			1				1				
SUBTOTAL	57	92	179	269	487	790	122	6	148	1	1
VI. DELITOS CONTRA LA FAMILIA											
Violencia intrafamiliar	233	1.647	288	2.114	785	1.975	478	250	589	223	138
Maltrato mediante restricción a la libertad física					1						
Ejercicio arbitrario de la custodia de hijo menor de edad	3	4	21	32	29	43	15	1	2	1	
Adopción irregular					1						

TABLA 2. DELITOS REGISTRADOS EN COLOMBIA 2013

MODALIDADES DELICTIVAS	AMAZONAS	ANTIOQUIA	ARAUCA	ATLÁNTICO	BOLÍVAR	BOYACÁ	CALDAS	CAQUETÁ	CASANARE	CAUCA	CESAR
Inasistencia alimentaria	36	101	87	210	179	1.535	92	19	97		3
Malversación y dilapidación de bienes de familiares		2									
Incesto											
Supresión, alteración o suposición del estado civil											
SUBTOTAL	272	1.752	398	2.356	995	3.553	585	270	688	224	141
VII. DELITOS CONTRA EL PATRIMONIO ECONÓMICO											
Hurto agravado (sobre cabezas de ganado)		70	20	157	62	193	37	59	61	63	113
Hurto agravado (automotores)		2.403	45	373	22	54	42	14	18	332	180
Hurto de armas y efectos destinados a la seguridad y defensa nacional				2							
Hurto agravado (de petróleo y sus derivados)										1	
Hurto agravado (entidades comerciales)	78	1.708	127	733	355	724	157	279	234	425	341
Hurto agravado (entidades financieras)		30		14	2				1		2
Hurto agravado (motocicletas)	31	6.624	144	922	295	93	125	228	270	1.329	798
Hurto agravado (personas)	52	5.404	217	5.763	1.438	2.096	2.494	798	808	1.212	1.273
Hurto agravado (piratería terrestre)		180	21	23	7	8	1			30	20
Hurto calificado (residencias)	48	881	171	554	369	937	363	459	360	506	368
Hurto material nuclear o elemento radioactivo											
Hurto de bienes patrimonio cultural de la nación		1				1					
Alteración, desfiguración y suplantación de marca de ganado									1		
Extorsión	3	871	67	239	228	65	54	58	124	226	136
Estafa	9	57	43	202	150	490	142	7	72	7	7
Emisión y transferencia ilegal de cheque				1	2	14	1		1		
Abuso de confianza	2	24	31	545	302	310	119	17	135	4	10
Abuso de confianza calificado	1			1		1			1		
Corrupción privada											
Administración desleal											
Abuso de condiciones de inferioridad						1	1				
Aprovechamiento de error ajeno					1	3	3				
Alzamiento de bienes		1			2	11			1		
Sustracción de bien propio						1			1		

TABLA 2. DELITOS REGISTRADOS EN COLOMBIA 2013

MODALIDADES DELICTIVAS	AMAZONAS	ANTIOQUIA	ARAUCA	ATLÁNTICO	BOLÍVAR	BOYACÁ	CALDAS	CAQUETÁ	CASANARE	CAUCA	CESAR
Disposición de bien propio gravado con prenda											
Defraudación de fluidos		1		1	19	95			1		2
Del acceso ilegal o prestación ilegal de los servicios de telecomunicaciones											
Utilización indebida de información privilegiada											
Malversación y dilapidación de bienes						1					
Usurpación de inmuebles		1	2		1	17	1		1		
Usurpación de aguas						2					
Invasión de tierra o edificaciones	1	1	7	1	21	12	3	5	1	1	
Perturbación de la posesión sobre inmueble	1		2	1	17	31	1		1		
Daño en bien ajeno	8	451	60	10.105	474	1.375	258	86	166	91	51
SUBTOTAL	234	18.708	957	19.637	3.767	6.555	3.802	2.010	2.258	4.227	3.301
VII BIS. DE LA PROTECCIÓN DE LA INFORMACIÓN Y DE LOS DATOS											
Acceso abusivo a un sistema informático	1		3	20	9	11	5	1	3		
Obstaculización ilegítima de sistema informático o red de telecomunicación											
Intercepción de datos informáticos		1			2		1				
Daño informático				1			1				
Uso de software malicioso											
Violación de datos personales	3	1	1	4	4	22	9		3		
Suplantación de sitios web para capturar datos personales		2		1	1	1					
Hurto por medios informáticos y semejantes	1	74	53	273	58	257	19		10	1	9
Transferencia no consentida de activos		2	1	1			1				
SUBTOTAL	5	80	58	300	74	291	36	1	16	1	9
VIII. DELITOS CONTRA LOS DERECHOS DE AUTOR											
Violación a los derechos morales de autor		3			2	3		7			1
Defraudación a los derechos patrimoniales de autor	83	6.312	34	113	430	202	362	205	784	404	473
SUBTOTAL	83	6.315	34	113	432	205	362	212	784	404	474
IX. DELITOS CONTRA LA FE PÚBLICA											
Falsificación de moneda nacional o extranjera		2		7	2			2	1	1	2

TABLA 2. DELITOS REGISTRADOS EN COLOMBIA 2013

MODALIDADES DELICTIVAS	AMAZONAS	ANTIOQUIA	ARAUCA	ATLÁNTICO	BOLÍVAR	BOYACÁ	CALDAS	CAQUETÁ	CASANARE	CAUCA	CESAR
Aplicación fraudulenta de crédito oficialmente regulado											
Ejercicio ilícito de actividad monopolística de arbitrio rentístico		246		15	112	6	42	6	7	2	1
Evasión fiscal		1									
Captación masiva y habitual de dineros						6			1		
Urbanización ilegal									2		
Contrabando	77	2.797	517	1.263	441	423	377	28	107	483	2.323
Contrabando de hidrocarburos y sus derivados	1				1	2			16	2	39
Favorecimiento de contrabando									3		5
Favorecimiento de contrabando de hidrocarburos			66	8	2	4			56	2	161
Defraudación a la renta de aduanas											
Favorecimiento por servidor público											
Favorecimiento por servidor público de contrabando de hidrocarburos o sus derivados											
Lavado de activos	2	1		1							
Omisión de control		1									
Testaferrato											
Enriquecimiento ilícito de particulares										3	
Apoderamiento de hidrocarburos, sus derivados, biocombustibles o mezclas que los contengan		3		1	2	4	1		1		3
Recepción con base en los artículos 327 a y b		2								1	
Destinación ilegal de combustibles					1	1				3	
SUBTOTAL	83	3.085	583	1.296	563	452	455	35	193	496	2.532
XI. DELITOS CONTRA LOS RECURSOS NATURALES Y EL MEDIO AMBIENTE											
Ilícito aprovechamiento de los recursos naturales renovables	38	665	34	53	178	77	346	266	28	16	50
Violación de fronteras para la explotación de recursos naturales											
Manejo ilícito de especies exóticas						1					
Daños en los recursos naturales	3	1		1	13	19	1	2	5	2	9
Contaminación ambiental		5		3	1	7	1				
Contaminación ambiental por residuos sólidos peligrosos											
Contaminación ambiental por explotación de yacimiento minero o hidrocarburo						2		1		1	

TABLA 2. DELITOS REGISTRADOS EN COLOMBIA 2013

MODALIDADES DELICTIVAS	AMAZONAS	ANTIOQUIA	ARAUCA	ATLÁNTICO	BOLIVAR	BOYACÁ	CALDAS	CAQUETA	CASANARE	CAUCA	CESAR
Ilícita actividad de pesca					6	1					3
Caza ilegal		1					3		1		
Invasión de áreas de especial importancia ecológica	1		1								
Explotación ilícita de yacimiento minero y otros materiales	6	33		2	13	62	17	2	1	3	10
SUBTOTAL	48	705	35	59	211	169	368	271	35	22	72
XII. DELITOS CONTRA LA SEGURIDAD PÚBLICA											
Concierto para delinquir	4	32		1	29	7	15		3	9	1
Terrorismo		115	39	1	2	3		10	1	38	4
Financiación del terrorismo y de grupos de delincuencia organizada y administración de recursos relacionados con actividades terroristas y de la delincuencia organizada		4	1								
Utilización ilegal de uniformes e insignias		673		10	37	35	10	10		2	9
Amenazas	59	274	191	1.572	669	581	118	71	230	10	92
Investigación a delinquir						7					
Incendio		1	2	2	12	40	3		1		3
Daño en obras de utilidad social		2				2	1				
Perturbación en servicio de transporte público colectivo u oficial		3			3	7	2		2		
Obstrucción a vías públicas, que afecte el orden público		127	6	13	23	119	23	32	37	18	
Siniestro o daño de nave								2			
Pánico				2							
Disparo de arma de fuego contra vehículo			1	1	1	2	3				4
Daño en obras o elementos de los servicios de comunicaciones, energía y combustible		1									
Tenencia, fabricación y tráfico de sustancias u objetos peligrosos		4								2	1
Empleo o lanzamiento de sustancias u objetos peligrosos		2				12			2		
Tráfico, transporte y posesión de materiales radioactivos o sustancias nucleares											
Fabricación, tráfico, porte o tenencia de armas de fuego, accesorios, partes o municiones	43	2.240	78	2.072	1.002	786	642	318	280	434	533
Fabricación, tráfico y porte de armas y municiones de uso restringido, de uso privativo de las fuerzas armadas, o explosivos		224	7	42	28	10	4	31	54	36	12
Fabricación, importación, tráfico, posesión y uso de armas químicas, biológicas y nucleares		3	1	1							

TABLA 2. DELITOS REGISTRADOS EN COLOMBIA 2013

MODALIDADES DELICTIVAS	AMAZONAS	ANTIOQUIA	ARAUCA	ATLÁNTICO	BOLÍVAR	BOYACÁ	CALDAS	CAQUETÁ	CASANARE	CAUCA	CESAR
Empleo, producción, comercialización y almacenamiento de minas antipersona											
Quien teniendo permiso para el porte o tenencia de armas de fuego la dispare sin que obre la necesidad de defender un derecho propio o ajeno contra injusta agresión actual o inminente e inevitable de otra manera		1	1			5	1				
SUBTOTAL	106	3.706	327	3.717	1.806	1.616	822	474	610	549	659
XIII. DELITOS CONTRA LA SALUD PÚBLICA											
Violación de medidas sanitarias		120				1	2	3		1	2
Propagación de epidemia											
Propagación de virus de inmunodeficiencia humana o de la hepatitis B											
Contaminación de aguas						7					
Corrupción de alimentos, productos médicos o material profiláctico	2	152				5	2	1		1	1
Limitación o simulación de alimentos, productos o sustancias		23		14	11	4		2		3	4
Fabricación y comercialización de sustancias nocivas para la salud		3				1		1			
Enajenación ilegal de medicamentos		1									
Conservación o financiación de plantaciones	1	16	11		1	2	3	16		7	1
Tráfico, fabricación o porte de estupefacientes	130	16.053	207	4.362	3.132	890	4.500	448	234	1.154	971
Destinación ilícita de muebles o inmuebles		12				3					
Estímulo al uso ilícito de drogas											
Suministro droga a menor		2		2			4				
Tráfico de sustancias para procesamiento de narcóticos		772	6	1	12	6		11		57	6
Porte de sustancias					1						
SUBTOTAL	133	17.154	224	4.379	3.157	919	4.511	482	234	1.223	985
XIV. DELITOS CONTRA MECANISMOS DE PARTICIPACIÓN DEMOCRÁTICA											
Perturbación de certamen democrático											
Constreñimiento al sufragante											
Fraude al sufragante											
Voto fraudulento											
Mora en la entrega de documentos relacionados con una votación											
Alteración de resultados electorales											
Ocultamiento, retención y posesión ilícita de cédula		3		3	1	1			1		
SUBTOTAL	0	3	0	3	1	1	0	0	1	0	0

TABLA 2. DELITOS REGISTRADOS EN COLOMBIA 2013

MODALIDADES DELICTIVAS	AMAZONAS	ANTIOQUIA	ARAUCA	ATLÁNTICO	BOLÍVAR	BOYACÁ	CALDAS	CAQUETÁ	CASANARE	CAUCA	CESAR
XV. DELITOS CONTRA LA ADMINISTRACIÓN PÚBLICA											
Peculado por apropiación	3		1	1	16	1					
Peculado por uso					1						
Peculado por aplicación oficial diferente					1						
Peculado culposo		1									
Omisión del agente retenedor o recaudador		1				36			1		
Concusión					8	4	7				
Cohecho propio		2	1								
Cohecho impropio		1								1	
Cohecho por dar u ofrecer		55	3	17	58	8	7			9	2
Violación del régimen legal o constitucional de inhabilidades e incompatibilidades											
Interés indebido en la celebración de contratos					2	6					
Contrato sin cumplimiento de requisitos legales	3				8	3					
Tráfico de influencias de servidor público						1					
Enriquecimiento ilícito de servidor público											
Prevaricato por acción					16	7	2				
Prevaricato por omisión					4	10	4				
Abuso de autoridad por acto arbitrario e injusto		1	6	21	75	77	49				1
Abuso de autoridad por omisión de denuncia			1		3	8					
Asesoramiento y otras actuaciones ilegales						1					
Empleo ilegal de la fuerza pública						1					
Usurpación de funciones públicas				2		1					
Simulación de investidura o cargo	1	5		1	4		4	6		1	
Abuso de función pública						2	1				
Violencia contra servidor público	29	673	38	224	185	235	129	69	62	134	57
Perturbación de actos oficiales						1	6				
Utilización indebida de influencias derivadas del ejercicio de función pública					1						
Asociación para la comisión de un delito contra la administración pública					1						
SUBTOTAL	36	739	50	266	382	403	209	75	63	145	60

TABLA 2. DELITOS REGISTRADOS EN COLOMBIA 2013

MODALIDADES DELICTIVAS	AMAZONAS	ANTIOQUIA	ARAUCA	ATLÁNTICO	BOLÍVAR	BOYACÁ	CALDAS	CAQUETÁ	CASANARE	CAUCA	CESAR
XVI. DELITOS CONTRA LA EFICAZ Y RECTA IMPARTICIÓN DE JUSTICIA											
Falsa denuncia		2	2			4	1				
Falsa denuncia contra persona determinada						9					
Omisión de denuncia de particular					1						
Falso testimonio		3		4	8	2					1
Soborno											
Infidelidad a los deberes profesionales						3					
Favorecimiento		1				1					
Receptación	16	359	33	123	91	59	21	86	68	142	101
Comercialización de autopartes hurtadas											
Fuga de presos	14	39		6	70	15	3	1	15	5	
Favorecimiento de fuga											
Fraude procesal	1	4	3	4	9	20	1				
Fraude a resolución judicial o administrativa de policía		13	1	1	1	45	40		2	2	
Amenazas a testigos							5				
Ocultamiento, alteración o destrucción de elemento probatorio		1									
SUBTOTAL	31	422	39	134	175	165	73	87	85	149	102
XVII. DELITOS CONTRA LA EXISTENCIA Y SEGURIDAD DEL ESTADO											
SUBTOTAL	0	0	0	0	0	0	0	0	0	0	0
XVIII. DELITOS CONTRA EL RÉGIMEN CONSTITUCIONAL Y LEGAL											
Rebelión		1	13		4		2	13	7	18	2
Sedición											
Asonada		7		10	49	41	34	14			8
Seducción, usurpación y retención ilegal de mando											
SUBTOTAL	0	8	13	10	53	41	36	27	7	18	10
TOTAL GENERAL DELITOS 2013	1.602	66.925	4.132	41.303	17.643	22.062	16.055	6.059	7.214	10.133	11.092
PORCENTAJE DE PARTICIPACIÓN	0,24%	9,98%	0,62%	6,16%	2,63%	3,29%	2,39%	0,90%	1,08%	1,51%	1,65%

TABLA 2. DELITOS REGISTRADOS EN COLOMBIA 2013

MODALIDADES DELICTIVAS	CHOCÓ	CÓRDOBA	CUNDINAMARCA	GUAINÍA	GUAJIRA	GUAVIARE	HUILA	MAGDALENA	META	NARIÑO	NORTE DE SANTANDER
I. DELITOS CONTRA LA VIDA Y LA INTEGRIDAD PERSONAL											
Homicidio	225	373	515	5	189	63	342	345	365	624	535
Homicidio culposo (en accidente de tránsito)	27	145	296		89	6	168	137	135	142	171
Lesiones personales	767	2.232	1.617	90	991	169	3.551	1.545	2.572	3.335	3.087
Parto o aborto preterintencional											
Lesiones culposas (en accidente de tránsito)	90	1.260	2.031	7	399	17	1.504	271	889	1.316	1.510
Aborto	1		2			3	5	4	3	3	6
Aborto sin consentimiento							1			2	
Lesiones al feto					1						2
Abandono	1				3		3	1	2	4	2
Omisión de socorro	1								1		
SUBTOTAL	1.112	4.010	4.461	102	1.672	258	5.574	2.303	3.967	5.426	5.313
II. DELITOS CONTRA PERSONAS Y BIENES PROTEGIDOS POR EL DERECHO INTERNACIONAL HUMANITARIO											
Lesiones en persona protegida								1			
Acceso carnal violento en persona protegida		2					1			1	
Actos sexuales violentos en persona protegida											
Prostitución forzada o esclavitud sexual										1	
Utilización de medios y métodos de guerra ilícitos						4		4	4	25	28
Actos de terrorismo											6
Actos de discriminación racial										4	
Constreñimiento a apoyo bélico											
Despojo en el campo de batalla											
Omisión de medidas de socorro y asistencia humanitaria								1			
Destrucción y apropiación de bienes protegidos											
Deportación, expulsión, traslado o desplazamiento forzado de población civil											
Omisión de medidas de protección a la población civil											
Reclutamiento ilícito	13				3	7	3		3	22	1
Exacción o contribuciones arbitrarias											
SUBTOTAL	13	2	0	0	3	11	4	2	7	53	35

TABLA 2. DELITOS REGISTRADOS EN COLOMBIA 2013

MODALIDADES DELICTIVAS	CHOCÓ	CÓRDOBA	CUNDINAMARCA	GUAINÍA	GUAJIRA	GUAVIARE	HUIJA	MAGDALENA	META	NARIÑO	NORTE DE SANTANDER
III. DELITOS CONTRA LA LIBERTAD INDIVIDUAL Y OTRAS GARANTÍAS											
Desaparición forzada	27			1	11	2	56	10	29	27	19
Secuestro simple	4		2			2	1	1	1	1	6
Secuestro extorsivo	6	2	6		3		2		6	5	9
Privación ilegal de libertad					1						
Detención arbitraria especial											
Tortura					1				1	1	2
Desplazamiento forzado	37			2	32	18	80	20	100	62	60
Constrafimiento ilegal	4				9	1	25	4	95	76	37
Constreñimiento para delinquir							1				1
Tráfico de migrantes											
Trata de personas							3		1		
Tráfico de niñas, niños y adolescentes											
Uso de menores de edad para la comisión de delitos						1			1		
Violación de habitación ajena	7	32	55	11	20	13	56	19	45	33	58
Violación de habitación ajena por servidor público										1	
Violación en lugar de trabajo					1						
Violación ilícita de comunicaciones					3				1		
Violación ilícita de comunicaciones o correspondencia de carácter oficial							1		1		
Utilización ilícita de redes de comunicaciones							1				
Violación de la libertad de trabajo						1	5	1	3	1	
Sabotaje						1			1	1	
Violación de los derechos de reunión y asociación							3				
Violación a la libertad religiosa											
Impedimento y perturbación de ceremonia religiosa											
Irrespeto a cadáveres					1						
SUBTOTAL	85	34	63	14	82	39	234	55	285	208	192

TABLA 2. DELITOS REGISTRADOS EN COLOMBIA 2013

MODALIDADES DELICTIVAS	CHOCÓ	CÓRDOBA	CUNDINAMARCA	GUAINÍA	GUAJIRA	GUAYVARE	HUILA	MAGDALENA	META	NARIÑO	NORTE DE SANTANDER
IV. DELITOS CONTRA LA LIBERTAD, INTEGRIDAD Y FORMACIÓN SEXUALES											
Acceso carnal violento	42	57	12	3	27	5	113	34	61	61	51
Acto sexual violento	16	28	11	2	22	3	51	51	46	44	29
Acceso carnal o acto sexual en persona puesta en incapacidad de resistir	3	7				2	11	2	7	7	8
Acceso carnal abusivo con menor de 14 años	81	234	6	5	50	11	231	102	106	58	86
Actos sexuales con menor de 14 años	26	152	29		44	12	200	71	186	70	146
Acceso carnal o acto sexual abusivo con incapaz de resistir	2	16	5		4		13	8	8	6	7
Acoso sexual	4	31			1	1	21	5	17	23	11
Inducción a la prostitución	2				1		8	1	8	5	2
Proxenetismo con menor de edad							3		4		2
Constreñimiento a la prostitución							2				
Estímulo a la prostitución de menores											
Demanda de explotación sexual comercial de persona menor de 18 años de edad							7	4			
Pornografía con menores	1	4					4	2	5	1	1
Utilización o facilitación de medios de comunicación para ofrecer servicios sexuales de menores							1		1		
SUBTOTAL	177	529	63	10	149	34	665	276	453	275	343
V. DELITOS CONTRA LA INTEGRIDAD MORAL											
Injuria	25		1	4	53	1	206	98	57	213	128
Calumnia	32	1	1	3	101	1	325	98	39	321	66
Injuria y calumnia indirectas	8		1	1	13	3	36	20	8	24	22
Injuria por vías de hecho	4		10	1	2	1	36	7	19	11	21
Injurias o calumnias recíprocas							1	2			5
SUBTOTAL	69	1	13	9	169	6	604	225	123	569	242
VI. DELITOS CONTRA LA FAMILIA											
Violencia intrafamiliar	183	210	557	32	375	18	1.516	752	1.306	1.020	1.664
Maltrato mediante restricción a la libertad física							1				
Ejercicio arbitrario de la custodia de hijo menor de edad	2			3	19	1	153	31	57	76	43
Adopción irregular											
Inasistencia alimentaria	23	1	18	4	188	4	1.856	259	221	706	298

TABLA 2. DELITOS REGISTRADOS EN COLOMBIA 2013

MODALIDADES DELICTIVAS	CHOCÓ	CÓRDOBA	CUNDINAMARCA	GUAINÍA	GUAJIRA	GUAVIARE	HUILA	MAGDALENA	META	NARIÑO	NORTE DE SANTANDER
Malversación y dilapidación de bienes de familiares											
Incesto							1		1	1	
Supresión, alteración o suposición del estado civil								2			
SUBTOTAL	208	211	575	39	582	23	3.527	1.044	1.585	1.803	2.005
VII. DELITOS CONTRA EL PATRIMONIO ECONÓMICO											
Hurto agravado (sobre cabezas de ganado)	2	130	69		85		125	66	137	27	22
Hurto agravado (automotores)		30	140		123	1	48	49	109	237	218
Hurto de armas y efectos destinados a la seguridad y defensa nacional			1					1		1	
Hurto agravado (de petróleo y sus derivados)			2					5	1		4
Hurto agravado (entidades comerciales)	37	593	409	14	265	17	747	683	975	267	600
Hurto agravado (entidades financieras)		3					4	7	1	1	2
Hurto agravado (motocicletas)	237	455	194	2	442	12	941	442	666	796	545
Hurto agravado (personas)	524	1.806	1.118	41	435	24	2.829	1.360	2.501	2.682	1.770
Hurto agravado (piratería terrestre)			47		10		1	9		1	3
Hurto calificado (residencias)	441	631	290	46	262	17	949	449	1.148	504	562
Hurto material nuclear o elemento radioactivo											
Hurto de bienes patrimonio cultural de la nación		1								1	
Alteración, desfiguración y suplantación de marca de ganado											
Extorsión	75	104	115	1	125	11	170	147	353	64	103
Estafa	32	2	21	3	63		456	135	167	251	174
Emisión y transferencia ilegal de cheque					3		4	1	4	2	
Abuso de confianza	42	4	74	4	65	11	332	321	124	163	238
Abuso de confianza calificado					1		1	1	2	1	1
Corrupción privada											
Administración desleal											
Abuso de condiciones de inferioridad							1		1		1
Aprovechamiento de error ajeno							1		1	1	
Alzamiento de bienes							1	2	1	1	2
Sustracción de bien propio									1		

TABLA 2. DELITOS REGISTRADOS EN COLOMBIA 2013

MODALIDADES DELICTIVAS	CHOCÓ	CÓRDOBA	CUNDINAMARCA	CUAIAJÁ	GUAJIRA	GUAVIARE	HUILA	MAGDALENA	META	NARIÑO	NORTE DE SANTANDER
Disposición de bien propio gravado con prenda											
Defraudación de fluidos	1	1	2	47			1	3	2	1	2
Del acceso ilegal o prestación ilegal de los servicios de telecomunicaciones			1								
Utilización indebida de información privilegiada											
Malversación y dilapidación de bienes							1				
Usurpación de inmuebles	1						1			3	5
Usurpación de aguas							1				1
Invasión de tierra o edificaciones	1	1	1	8			4	3	9	4	7
Perturbación de la posesión sobre inmueble	1	1		2			1	3	2	2	13
Daño en bien ajeno	62	441	500	170	17	15	943	247	343	386	333
SUBTOTAL	1.456	4.203	2.984	128	2.106	108	7.562	3.934	6.548	5.410	4.606
VII BIS. DE LA PROTECCIÓN DE LA INFORMACIÓN Y DE LOS DATOS											
Acceso abusivo a un sistema informático	2		1	1	3		17	8	6	26	14
Obstaculización ilegítima de sistema informático o red de telecomunicación										2	
Intercepción de datos informáticos							1	3			
Daño informático			1	1			1			3	
Uso de software malicioso										1	
Violación de datos personales	1			3			20	4	10	18	21
Suplantación de sitios web para capturar datos personales				3			1		1	1	3
Hurto por medios informáticos y semejantes	1	2	12	41		28	121	89	157	45	94
Transferencia no consentida de activos							2	3	1		
SUBTOTAL	4	2	14	1	51	28	163	107	175	96	132
VIII. DELITOS CONTRA LOS DERECHOS DE AUTOR											
Violación a los derechos morales de autor	1	14	66	2			1		11		26
Defraudación a los derechos patrimoniales de autor	56	376	5.593	79	6	28	155	292	219	868	4.179
SUBTOTAL	57	390	5.659	81	6	28	156	292	230	868	4.205
IX. DELITOS CONTRA LA FE PÚBLICA											
Falsificación de moneda nacional o extranjera			2				4	1	1		
Tráfico de moneda falsificada	2	4	17	5			19	3	5	5	4

TABLA 2. DELITOS REGISTRADOS EN COLOMBIA 2013

MODALIDADES DELICTIVAS	CHOCÓ	CÓRDOBA	CUNDINAMARCA	GUAINÍA	GUAJIRA	GUAVIARE	HUILA	MACDALENA	META	NARIÑO	NORTE DE SANTANDER
Tráfico, elaboración y tenencia de elementos destinados a la falsificación de moneda											
Emissiones ilegales											
Circulación ilegal de monedas							1				
Falsificación o uso fraudulento de sello oficial										2	1
Falsificación de efecto oficial timbrado											
Circulación y uso de efecto oficial o sello falsificado											
Falsedad marcaria	2	8	10		11		63	6	15	4	24
Falsedad ideológica en documento público	2		1		1	1	31	8	5	20	61
Falsedad material en documento público	3	1	16	1	25		37	12	21	57	20
Obtención de documento público falso							1	1	2	1	1
Falsedad en documento privado	2		141	1	20		82	24	51	129	14
Uso de documento falso	4	374	142		9		54	118	246	30	75
Destrucción, supresión u ocultamiento de documento público	3				4		27	1	2	23	2
Destrucción, supresión y ocultamiento de documento privado					2		18	1		6	
Falsedad para obtener prueba de hecho verdadero									1		
Falsedad personal	10	9	11		115		326	250	106	131	84
SUBTOTAL	28	396	340	2	192	1	663	425	455	408	286
X. DELITOS CONTRA EL ORDEN ECONÓMICO SOCIAL											
Acaparamiento											
Alteración y modificación de calidad, cantidad, peso o medida								1			6
Ofrecimiento engañoso de productos y servicios											
Agiotaje							1				
Ilícita explotación comercial									1		
Usura			1		1		4	4	1	6	
Usurpación de derechos de propiedad industrial y derechos de obtentores de variedades vegetales		1	24						8	1	
Uso ilegítimo de patentes							10			1	3
Violación de reserva industrial o comercial											
Sustracción de cosa propia al cumplimiento de deberes constitucionales o legales											

TABLA 2. DELITOS REGISTRADOS EN COLOMBIA 2013

MODALIDADES DELICTIVAS	CHOCÓ	CÓRDOBA	CUNDINAMARCA	GUAINÍA	GUAJIRA	GUAVIARE	HUILA	MAGDALENA	META	NARIÑO	NORTE DE SANTANDER
Ilícita actividad de pesca			1				19	3		4	
Caza ilegal											4
Invasión de áreas de especial importancia ecológica											
Explotación ilícita de yacimiento minero y otros materiales	5	36	12	1	3		15	10	27	3	16
SUBTOTAL	97	546	72	5	21	21	118	112	78	63	79
XII. DELITOS CONTRA LA SEGURIDAD PÚBLICA											
Concierto para delinquir	3	21			2		1	3	28	17	5
Terrorismo	16				32	15	15	3	34	71	127
Financiación del terrorismo y de grupos de delincuencia organizada y administración de recursos relacionados con actividades terroristas y de la delincuencia organizada											
Utilización ilegal de uniformes e insignias	3	291	12	1	1	4	6		3	6	7
Amenazas	276	2	11	12	533	34	1.345	395	838	1.545	696
Investigación a delinquir			2								
Incendio		1			3		1		3	3	6
Daño en obras de utilidad social											
Perturbación en servicio de transporte público colectivo u oficial		4	5				2	2		2	
Obstrucción a vías públicas, que afecte el orden público	19	3	252				57	6	10	84	9
Siniestro o daño de nave										2	
Pánico											
Disparo de arma de fuego contra vehículo	1		2		3					1	2
Daño en obras o elementos de los servicios de comunicaciones, energía y combustible							2				4
Tenencia, fabricación y tráfico de sustancias u objetos peligrosos											
Empleo o lanzamiento de sustancias u objetos peligrosos							2				2
Tráfico, transporte y posesión de materiales radioactivos o sustancias nucleares	1										
Fabricación, tráfico, porte o tenencia de armas de fuego, accesorios, partes o municiones	211	223	432	20	390	27	418	416	443	491	935
Fabricación, tráfico y porte de armas y municiones de uso restringido, de uso privativo de las fuerzas armadas, o explosivos	39	15	108	2	6	6	45	8	75	71	51
Fabricación, importación, tráfico, posesión y uso de armas químicas, biológicas y nucleares			2								

TABLA 2. DELITOS REGISTRADOS EN COLOMBIA 2013

MODALIDADES DELICTIVAS	CHOCÓ	CÓRDOBA	CUNDINAMARCA	GUAINÍA	GUAJIRA	GUAVIARE	HUILA	MAGDALENA	META	NARIÑO	NORTE DE SANTANDER
Empleo, producción, comercialización y almacenamiento de minas anti persona							4		4		
Quien teniendo permiso para el porte o tenencia de armas de fuego la dispare sin que obre la necesidad de defender un derecho propio o ajeno contra injuria agresión actual o inminente e inevitable de otra manera							4				
SUBTOTAL	569	560	826	35	970	86	1.898	833	1.438	2.293	1.844
XIII. DELITOS CONTRA LA SALUD PÚBLICA											
Violación de medidas sanitarias											
Propagación de epidemia											
Propagación de virus de inmunodeficiencia humana o de la hepatitis B									1		
Contaminación de aguas										1	1
Corrupción de alimentos, productos médicos o material profiláctico		8	3				12		4		
Imitación o simulación de alimentos, productos o sustancias	4	7	8				5	10	1	11	9
Fabricación y comercialización de sustancias nocivas para la salud	3	3									
Enajenación ilegal de medicamentos											
Conservación o financiación de plantaciones	6	4	1				4		17	12	1
Tráfico, fabricación o porte de estupefacientes	223	3.513	2.120	22	558	133	1.407	267	1.112	881	2.174
Destinación ilícita de muebles o inmuebles									3	5	1
Estímulo al uso ilícito de drogas											
Suministro droga a menor											3
Tráfico de sustancias para procesamiento de narcóticos	4	64	11				12		22	25	55
Porte de sustancias			2								
SUBTOTAL	240	3.599	2.145	22	558	133	1.440	277	1.160	935	2.244
XIV. DELITOS CONTRA MECANISMOS DE PARTICIPACIÓN DEMOCRÁTICA											
Perturbación de certamen democrático	1										
Constreñimiento al sufragante											
Fraude al sufragante							2				
Voto fraudulento							1				
Mora en la entrega de documentos relacionados con una votación											
Alteración de resultados electorales				1							
Ocultamiento, retención y posesión ilícita de cédula		1					5		1	1	1
SUBTOTAL	1	1	0	0	1	0	8	0	1	1	0

TABLA 2. DELITOS REGISTRADOS EN COLOMBIA 2013

MODALIDADES DELICTIVAS	CHOCÓ	CÓRDOBA	CUNDINAMARCA	CUAIAJÁ	GUAJIRA	GUAVIARE	HUILA	MAGDALENA	META	NARIÑO	NORTE DE SANTANDER
XV. DELITOS CONTRA LA ADMINISTRACIÓN PÚBLICA											
Peculado por apropiación	7				2		6		3	5	6
Peculado por uso							1				1
Peculado por aplicación oficial diferente											1
Peculado culposo											
Omisión del agente retenedor o recaudador							44		5	2	
Concusión			2		1		3		7	6	3
Cohecho propio		1		1	1		1		4		
Cohecho impropio			1								
Cohecho por dar u ofrecer		1	13		1		6	9	7	6	17
Violación del régimen legal o constitucional de inhabilidades e incompatibilidades							1				
Interés indebido en la celebración de contratos	1				1		3				2
Contrato sin cumplimiento de requisitos legales	1						3				3
Tráfico de influencias de servidor público					2						
Enriquecimiento ilícito de servidor público											
Prevaricato por acción	3						10		1		6
Prevaricato por omisión	2			1	2		5		4		6
Abuso de autoridad por acto arbitrario e injusto	26			1	2	1	30		69	194	34
Abuso de autoridad por omisión de denuncia	1						1			2	1
Asesoramiento y otras actuaciones ilegales											
Empleo ilegal de la fuerza pública											
Usurpación de funciones públicas	1		1							1	1
Simulación de investidura o cargo		3	1		4		3		1	2	5
Abuso de función pública					1		1		1		1
Violencia contra servidor público	22	94	131	10	39	6	249	28	206	59	160
Perturbación de actos oficiales		4									
Utilización indebida de influencias derivadas del ejercicio de función pública											
Asociación para la comisión de un delito contra la administración pública											
SUBTOTAL	64	103	149	13	56	7	367	37	308	277	247

TABLA 2. DELITOS REGISTRADOS EN COLOMBIA 2013

MODALIDADES DELICTIVAS	CHOCÓ	CÓRDOBA	CUNDINAMARCA	GUAINÍA	GUAJIRA	GUAVIARE	HUILA	MAGDALENA	META	NARIÑO	NORTE DE SANTANDER
XVI. DELITOS CONTRA LA EFICAZ Y RECTA IMPARTICIÓN DE JUSTICIA											
Falsa denuncia			1		1		9			7	1
Falsa denuncia contra persona determinada							4		2		
Omisión de denuncia de particular			1								
Falso testimonio					1		11		2	7	3
Soborno					1						
Infidelidad a los deberes profesionales							1				3
Favorecimiento											
Receptación	15	97	576	1	56	14	453	9	38	7	23
Comercialización de autopartes hurtadas											
Fuga de presos		1	18	1	15	1	43	2	12	7	8
Favorecimiento de fuga							1				
Fraude procesal	1		2		6	1	26		3	18	10
Fraude a resolución judicial o administrativa de policía	1		470		1		7	3	3	2	7
Amenazas a testigos									1		1
Ocultamiento, alteración o destrucción de elemento probatorio							1		1	3	
SUBTOTAL	17	98	1.067	2	82	16	556	14	62	51	56
XVII. DELITOS CONTRA LA EXISTENCIA Y SEGURIDAD DEL ESTADO											
SUBTOTAL	0	0	0	0	0	0	0	0	0	0	0
XVIII. DELITOS CONTRA EL RÉGIMEN CONSTITUCIONAL Y LEGAL											
Rebelión	4			1	1	10	2		53	7	3
Sedición											1
Asonada	2	15	19		3		51	24	25	6	7
Seducción, usurpación y retención ilegal de mando											
SUBTOTAL	6	15	19	1	4	10	53	24	78	13	11
TOTAL GENERAL DELITOS 2013	4.227	15.008	18.524	426	8.364	827	23.798	14.674	17.076	23.990	26.862
PORCENTAJE DE PARTICIPACIÓN	0,63%	2,24%	2,76%	0,06%	1,25%	0,12%	3,55%	2,19%	2,55%	3,58%	4,01%

TABLA 2. DELITOS REGISTRADOS EN COLOMBIA 2013

MODALIDADES DELICTIVAS	PUTUMAYO	QUINDIO	RISARALDA	SAN ANDRÉS	SANTANDER	SUCRE	TOLIMA	VALLE	VAUPES	VICHADA	BOGOTÁ D.C.	TOTAL
I. DELITOS CONTRA LA VIDA Y LA INTEGRIDAD PERSONAL												
Homicidio	234	248	359	19	352	166	362	3.468	2	18	1.280	15.419
Homicidio culposo (en accidente de tránsito)	21	57	154	11	283	80	182	610		5	473	4.922
Lesiones personales	249	1.984	2.722	224	6.656	2.012	4.277	11.208	42	137	12.133	82.940
Parto o aborto preterintencional						1						2
Lesiones culposas (en accidente de tránsito)	79	1.200	2.943	165	5.125	298	1.593	6.470		33	1.393	41.281
Aborto	1	14			14		3	5				110
Aborto sin consentimiento	1				1							5
Lesiones al feto	1				1	1		2				14
Abandono		1	1		4		1	7				39
Omisión de socorro					1	1						7
SUBTOTAL	586	3.504	6.179	419	12.437	2.559	6.418	21.770	44	193	15.279	144.739
II. DELITOS CONTRA PERSONAS Y BIENES PROTEGIDOS POR EL DERECHO INTERNACIONAL HUMANITARIO												
Lesiones en persona protegida								2			1	4
Acceso carnal violento en persona protegida								3			2	9
Actos sexuales violentos en persona protegida	1		1									2
Prostitución forzada o esclavitud sexual												1
Utilización de medios y métodos de guerra ilícitos					3					2		68
Actos de terrorismo											3	13
Actos de discriminación racial					6			2			4	17
Constreñimiento a apoyo bélico								1				1
Despojo en el campo de batalla	1											1
Omisión de medidas de socorro y asistencia humanitaria					1							2
Destrucción y apropiación de bienes protegidos							1			1		2
Deportación, expulsión, traslado o desplazamiento forzado de población civil										1		1
Omisión de medidas de protección a la población civil												1
Reclutamiento ilícito	12				1			8				78
Exacción o contribuciones arbitrarias								1				1
SUBTOTAL	14	0	1	0	11	0	1	17	0	4	10	201

TABLA 2. DELITOS REGISTRADOS EN COLOMBIA 2013

MODALIDADES DELICTIVAS	PUTUMAYO	QUINDIO	RISARALDA	SAN ANDRÉS	SANTANDER	SUCRE	TOLIMA	VALLE	VAUPÉS	VICHADA	BOGOTÁ D.C.	TOTAL
III. DELITOS CONTRA LA LIBERTAD INDIVIDUAL Y OTRAS GARANTÍAS												
Desaparición forzada	54	1	6		21	2		51		5		441
Secuestro simple	2	1	5		2	1	2	11		1	30	136
Secuestro extorsivo	7	2	1		3		6	27			11	163
Privación ilegal de libertad						2						6
Detención arbitraria especial								1				1
Tortura			3		2			3				16
Desplazamiento forzado	87	1	8		33	6	1	209		14		917
Constreñimiento ilegal	4	10	124		90	8	1	329		4	14	1.026
Constreñimiento para delinquir								4				7
Tráfico de migrantes											1	1
Trata de personas			2		4			5			3	22
Tráfico de niñas, niños y adolescentes					1			3				4
Uso de menores de edad para la comisión de delitos			1		1			2			1	9
Violación de habitación ajena	22	9	85		128	19	27	87	1	2	161	1.422
Violación de habitación ajena por servidor público			1		1							8
Violación en lugar de trabajo	1		2		5			1		1	2	26
Violación ilícita de comunicaciones			2		5			3			1	18
Violación ilícita de comunicaciones o correspondencia de carácter oficial								1				4
Utilización ilícita de redes de comunicaciones					1	1		1				7
Violación de la libertad de trabajo					10			2				25
Sabotaje					1							5
Violación de los derechos de reunión y asociación								2				6
Violación a la libertad religiosa					1							2
Impedimento y perturbación de ceremonia religiosa					1							1
Irrespeto a cadáveres				1	1	2		2				9
SUBTOTAL	177	24	240	1	311	41	37	744	1	27	224	4.282

TABLA 2. DELITOS REGISTRADOS EN COLOMBIA 2013

MODALIDADES DELICTIVAS	PUTUMAYO	QUINDIO	RISARALDA	SAN ANDRÉS	SANTANDER	SUCRE	TOLIMA	VALLE	VAUPÉS	VICHADA	BOGOTÁ D.C.	TOTAL
IV. DELITOS CONTRA LA LIBERTAD, INTEGRIDAD Y FORMACIÓN SEXUALES												
Acceso carnal violento	23	38	59		159	50	82	292	2	2	201	1.875
Acto sexual violento	21	17	41	2	145	58	100	181			158	1.365
Acceso carnal o acto sexual en persona puesta en incapacidad de resistir	2	4	6	1	37	9	10	29			25	210
Acceso carnal abusivo con menor de 14 años	39	47	58	1	224	107	133	370		5	217	2.893
Actos sexuales con menor de 14 años	55	155	189	1	517	156	115	655	1	6	320	4.086
Acceso carnal o acto sexual abusivo con incapaz de resistir	3	6	15		82	3	24	46			57	377
Acoso sexual	7	16	20		41	26	29	117			68	546
Inducción a la prostitución		1	3		14	4		12			2	81
Proxenetismo con menor de edad					1			3		1	1	24
Constreñimiento a la prostitución			1			1		1				5
Estímulo a la prostitución de menores		2										5
Demanda de explotación sexual comercial de persona menor de 18 años de edad		1	5		1		1	3			1	36
Pornografía con menores			3		6	4		7			15	64
Utilización o facilitación de medios de comunicación para ofrecer servicios sexuales de menores		1			9			1				15
SUBTOTAL	150	288	400	5	1.236	418	494	1.717	3	14	1.065	11.582
V. DELITOS CONTRA LA INTEGRIDAD MORAL												
Injuria	10	18	122	8	413	166	1	353		5	122	2.847
Calumnia	23	27	244	5	361	107	2	376	1		191	3.033
Injuria y calumnia indirectas	5	7	6		309	10		82	1	5	46	833
Injuria por vías de hecho		8	32	5	81	9	11	33			195	859
Injurias o calumnias recíprocas						3		3		2	5	23
SUBTOTAL	38	60	404	18	1.164	295	14	847	2	12	559	7.595
VI. DELITOS CONTRA LA FAMILIA												
Violencia intrafamiliar	151	378	1.731	46	3.795	789	749	5.373	4	40	3.627	33.036
Maltrato mediante restricción a la libertad física								1			3	6
Ejercicio arbitrario de la custodia de hijo menor de edad	8	5	78	1	184	46		203		2	149	1.212
Adopción irregular			1		1							3

TABLA 2. DELITOS REGISTRADOS EN COLOMBIA 2013

MODALIDADES DELICTIVAS	PUTUMAYO	QUINDIO	RISARALDA	SAN ANDRÉS	SANTANDER	SUCRE	TOULIMA	VALLE	VAUPÉS	VICHADA	BOGOTÁ D.C.	TOTAL
Inexistencia alimentaria	28	63	302	11	2.933	185		1.615	1	13	2.953	14.041
Malversación y dilapidación de bienes de familiares												2
Incesto		4			1			4				12
Supresión, alteración o suposición del estado civil					1							3
SUBTOTAL	187	450	2.112	58	6.915	1.020	749	7.196	5	55	6.732	48.315
VII. DELITOS CONTRA EL PATRIMONIO ECONÓMICO												
Hurto agravado (sobre cabezas de ganado)	7	34	36		51	135	326	142	1	11	58	2.299
Hurto agravado (automotores)	4	57	99		46	14	92	1.955		2	2.226	8.933
Hurto de armas y efectos destinados a la seguridad y defensa nacional	1				1						4	11
Hurto agravado (de petróleo y sus derivados)	2				2			4			1	22
Hurto agravado (entidades comerciales)	120	542	1.076	64	1.178	63	1.047	2.089	3	34	6.667	22.651
Hurto agravado (entidades financieras)					1	1		5			15	89
Hurto agravado (motocicletas)	165	161	225	67	405	343	568	3.369	3	23	2.280	23.200
Hurto agravado (personas)	256	1.795	2.546	213	6.286	2.210	3.190	13.358	15	33	27.192	93.739
Hurto agravado (piratería terrestre)	2	4			4	5	14	48			27	465
Hurto calificado (residencias)	159	829	755	129	1.062	297	1.473	1.721	13	77	4.374	21.204
Hurto material nuclear o elemento radioactivo											1	1
Hurto de bienes patrimonio cultural de la nación					1			1			1	7
Alteración, desfiguración y suplantación de marca de ganado											1	2
Extorsión	41	51	92	5	164	98	255	393			367	4.805
Estafo	3	112	321	1	914	7	70	602		4	657	5.181
Emisión y transferencia ilegal de cheque		1	1		25	1		4			1	66
Abuso de confianza	26	117	286	3	852	19	166	502	2	3	526	5.379
Abuso de confianza calificado	1	1	1		1	1		2		1	1	20
Corrupción privada								1				1
Administración desleal											1	1
Abuso de condiciones de inferioridad			1		1			1				8
Aprovechamiento de error ajeno			8		8			1				69
Alzamiento de bienes		6	4		1			3				36

TABLA 2. DELITOS REGISTRADOS EN COLOMBIA 2013

MODALIDADES DELICTIVAS	PUTUMAYO	QUINDIO	RISARALDA	SAN ANDRÉS	SANTANDER	SUCRE	TOLIMA	VALLE	VAUPÉS	VICHADA	BOGOTÁ D.C.	TOTAL
Sustracción de bien propio								2				5
Disposición de bien propio gravado con prenda			1		1							2
Defraudación de fluidos			3		1	1		23			1	208
Del acceso ilegal o prestación ilegal de los servicios de telecomunicaciones					1							2
Utilización indebida de información privilegiada			1									1
Malversación y dilapidación de bienes												2
Usurpación de inmuebles	1	1	1		5			1				42
Usurpación de aguas								1				5
Invasión de tierra o edificaciones	1	2	1		17	1	7	29		1	1	151
Perturbación de la posesión sobre inmueble	1	1	1		6	1	1	8			1	112
Daño en bien ajeno	5	251	6.435	14	971	4	287	1.042		23	1.918	27.532
SUBTOTAL	795	3.965	11.894	496	12.005	3.201	7.495	25.307	37	212	46.363	216.251
VII BIS. DE LA PROTECCIÓN DE LA INFORMACIÓN Y DE LOS DATOS												
Acceso abusivo a un sistema informático	3	8	16		55	6	9	79			147	454
Obstaculización ilegítima de sistema informático o red de telecomunicación				1								3
Intercepción de datos informáticos					1			2				11
Daño informático					1			2				11
Uso de software malicioso					1							2
Violación de datos personales	4	5	8	1	46	5	2	7			42	244
Suplantación de sitios web para capturar datos personales			6		1	1		5			2	29
Hurto por medios informáticos y semejantes	33	56	102	2	533	34	12	922			888	3.927
Transferencia no consentida de activos	11				12	2	195					231
SUBTOTAL	51	69	132	4	650	48	218	1.017	0	0	1.079	4.912
VIII. DELITOS CONTRA LOS DERECHOS DE AUTOR												
Violación a los derechos morales de autor		5	8		8			2			1	161
Defraudación a los derechos patrimoniales de autor	371	192	206	2	8.309	148	679	3.947	1	36	222	35.366
SUBTOTAL	371	197	214	2	8.317	148	679	3.949	1	36	223	35.527

TABLA 2. DELITOS REGISTRADOS EN COLOMBIA 2013

MODALIDADES DELICTIVAS	PUTUMAYO	QUINDIO	RISARALDA	SAN ANDRÉS	SANTANDER	SUCRE	TOLIMA	VALLE	VAUPÉS	VICHADA	BOGOTÁ D.C.	TOTAL
IX. DELITOS CONTRA LA FE PÚBLICA												
Falsificación de moneda nacional o extranjera	1	2			4	1		7			2	42
Tráfico de moneda falsificada		3	23		37	6	13	28		1	71	373
Tráfico, elaboración y tenencia de elementos destinados a la falsificación de moneda												1
Emissiones ilegales								1				1
Circulación ilegal de monedas							1					4
Falsificación o uso fraudulento de sello oficial						2						5
Falsificación de efecto oficial timbrado								3				3
Circulación y uso de efecto oficial o sello falsificado						1		6				7
Falsedad marcaría	5	2	7		25	1	58	41			17	463
Falsedad ideológica en documento público	4	1	6	1	33	2	3	46		1	62	350
Falsedad material en documento público	7	10	61		94	6	12	187		2	794	1.726
Obtención de documento público falso			2		4			1			1	20
Falsedad en documento privado	3	17	23		622	73	6	219		1	722	2.318
Uso de documento falso	9	92	294		245	18	68	698			31	6.959
Destrucción, supresión u ocultamiento de documento público		3	19		26	3		54			2	221
Destrucción, supresión y ocultamiento de documento privado			1	1	9			20			3	82
Falsedad para obtener prueba de hecho verdadero					1							6
Falsedad personal	6	53	231	1	354	55	27	722		1	482	3.817
SUBTOTAL	35	183	667	3	1.454	168	188	2.033	0	6	2.187	16.398
X. DELITOS CONTRA EL ORDEN ECONÓMICO SOCIAL												
Acaparamiento					1							3
Alteración y modificación de calidad, cantidad, peso o medida											2	12
Ofrecimiento engañoso de productos y servicios												2
Agiotaje												1
Ilícita explotación comercial												1
Usura			3		6	1		15			2	63
Usurpación de derechos de propiedad industrial y derechos de obtentores de variedades vegetales		1	11		14	4	2	21			1	147

TABLA 2. DELITOS REGISTRADOS EN COLOMBIA 2013

MODALIDADES DELICTIVAS	PUTUMAYO	QUINDIÓ	RISARALDA	SAN ANDRÉS	SANTANDER	SUCRE	TOULIMA	VALLE	VAUPÉS	VICHADA	BOGOTÁ D.C.	TOTAL
Uso ilegítimo de patentes			2					3				25
Violación de reserva industrial o comercial			1									1
Sustracción de cosa propia al cumplimiento de deberes constitucionales o legales	1											1
Aplicación fraudulenta de crédito oficialmente regulado								1				2
Ejercicio ilícito de actividad monopolística de arbitrio rentístico		8	92		10	4	81	31		5	67	968
Evasión fiscal												1
Captación masiva y habitual de dineros		1			3			3				21
Urbanización ilegal					11			1				15
Contrabando	350	267	401	19	2.888	683	125	1.444	3	329	339	32.189
Contrabando de hidrocarburos y sus derivados	14				4	1		2		13		108
Favorecimiento de contrabando	1				2					9		29
Favorecimiento de contrabando de hidrocarburos	13				76			1		13		783
Defraudación a la renta de aduanas								3				3
Favorecimiento por servidor público								2				2
Favorecimiento por servidor público de contrabando de hidrocarburos o sus derivados								1		1		3
Lavado de activos			1		2			3			1	15
Omisión de control								1				2
Testaferrato					1							1
Enriquecimiento ilícito de particulares					1	1		2			1	13
Apoderamiento de hidrocarburos, sus derivados, biocombustibles o mezclas que los contengan	3		1		11			2			1	142
Receptación con base en los artículos 327 a y b	1				2			4			1	19
Destinación ilegal de combustibles								2				8
SUBTOTAL	383	277	512	19	3.032	694	208	1.542	3	370	415	34.580
XI. DELITOS CONTRA LOS RECURSOS NATURALES Y EL MEDIO AMBIENTE												
Ilícito aprovechamiento de los recursos naturales renovables	4	9	251		153	411	61	233		88	259	4.087
Violación de fronteras para la explotación de recursos naturales								2				2

TABLA 2. DELITOS REGISTRADOS EN COLOMBIA 2013

MODALIDADES DELICTIVAS	PUTUMAYO	QUINDÍO	RISARALDA	SAN ANDRÉS	SANTANDER	SUCRE	TOLIMA	VALLE	VAUPÉS	VICHADA	BOGOTÁ D.C.	TOTAL
Manejo ilícito de especies exóticas											1	2
Daños en los recursos naturales	1	8	20		13			12		1	3	170
Contaminación ambiental		1	4		7	1		13			8	178
Contaminación ambiental por residuos sólidos peligrosos								2			1	5
Contaminación ambiental por explotación de yacimiento minero o hidrocarburo								2				7
Ilícita actividad de pesca						2						39
Caza ilegal	53				2							64
Invasión de áreas de especial importancia ecológica	1				1			1		1		6
Explotación ilícita de yacimiento minero y otros materiales	6	7	13		18	30	25	38	11			425
SUBTOTAL	65	25	288	0	194	444	86	303	11	90	272	4.985
XII. DELITOS CONTRA LA SEGURIDAD PÚBLICA												
Concierto para delinquir						1	1	27		1	21	232
Terrorismo	92	1	1		2		24	15			6	667
Financiación del terrorismo y de grupos de delincuencia organizada y administración de recursos relacionados con actividades terroristas y de la delincuencia organizada												5
Utilización ilegal de uniformes e insignias		7	17		125		33	147		1	237	1.687
Amenazas	308	147	124	4	1.317	745	49	2.110	1	50	1.236	15.645
Instigación a delinquir					1							10
Incendio					18		1	123		1		224
Daño en obras de utilidad social										1		6
Perturbación en servicio de transporte público colectivo u oficial					15		16	76				139
Obstrucción a vías públicas, que afecte el orden público	6		8		34		74	142			2	1.104
Siniestro o daño de nave	1											5
Pánico												2
Disparo de arma de fuego contra vehículo		1			3		1	16				42
Daño en obras o elementos de los servicios de comunicaciones, energía y combustible								1		1		9
Tenencia, fabricación y tráfico de sustancias u objetos peligrosos							1					8

TABLA 2. DELITOS REGISTRADOS EN COLOMBIA 2013

MODALIDADES DELICTIVAS	PUTUMAYO	QUINDIO	RISARALDA	SAN ANDRÉS	SANTANDER	SUCRE	TOLIMA	VALLE	VAUPÉS	VICHADA	BOGOTÁ D.C.	TOTAL
Empieo o lanzamiento de sustancias u objetos peligrosos					6		6	1				33
Tráfico, transporte y posesión de materiales radioactivos o sustancias nucleares												1
Fabricación, tráfico, porte o tenencia de armas de fuego, accesorios, partes o municiones	135	701	507	26	1.592	211	550	3.855	10	35	1.876	21.932
Fabricación, tráfico y porte de armas y municiones de uso restringido, de uso privado de las fuerzas armadas, o explosivos	24	12	4	1	20	2	41	158	1	5	56	1.198
Fabricación, importación, tráfico, posesión y uso de armas químicas, biológicas y nucleares												7
Empieo, producción, comercialización y almacenamiento de minas antipersona												4
Quien teniendo permiso para el porte o tenencia de armas de fuego la dispare sin que obre la necesidad de defender un derecho propio o ajeno contra injusta agresión actual o inminente e inevitable de otra manera			2		44			6		1	1	66
SUBTOTAL	566	869	663	31	3.177	959	797	6.677	12	96	3.435	43.026
XIII. DELITOS CONTRA LA SALUD PÚBLICA												
Violación de medidas sanitarias					6		39					174
Propagación de epidemia							1					1
Propagación de virus de inmunodeficiencia humana o de la hepatitis B					1							2
Contaminación de aguas					1							10
Corrupción de alimentos, productos médicos o material profiláctico			6		15	5		5			24	246
Imitación o simulación de alimentos, productos o sustancias			1		11		7	31			6	172
Fabricación y comercialización de sustancias nocivas para la salud					1			9				21
Enajenación ilegal de medicamentos			1			5						7
Conservación o financiación de plantaciones			3		11			1				118
Tráfico, fabricación o porte de estupefacientes	284	3.237	3.208	1	4.314	909	1.894	11.799	25	47	12.971	83.180
Destinación ilícita de muebles o inmuebles			1					1			6	32
Estímulo al uso ilícito de drogas					1							1
Suministro droga a menor					4			3				18
Tráfico de sustancias para procesamiento de narcóticos	10	1	3		12		1	35		7	6	1.139
Porte de sustancias					1							4
SUBTOTAL	294	3.238	3.223	1	4.378	919	1.942	11.884	25	54	13.013	85.125

TABLA 2. DELITOS REGISTRADOS EN COLOMBIA 2013

MODALIDADES DELICTIVAS	PUTUMAYO	QUINDIO	RISARALDA	SAN ANDRÉS	SANTANDER	SUCRE	TOLIMA	VALLE	VAUPÉS	VICHADA	BOGOTÁ D.C.	TOTAL
XIV. DELITOS CONTRA MECANISMOS DE PARTICIPACIÓN DEMOCRÁTICA												
Perturbación de certamen democrático											2	3
Constreñimiento al sufragante						1					1	2
Fraude al sufragante												2
Voto fraudulento												1
Mora en la entrega de documentos relacionados con una votación											1	1
Alteración de resultados electorales												1
Ocultamiento, retención y posesión ilícita de cédula	1		3	2	2	1		2			3	29
SUBTOTAL	1	0	3	0	2	2	0	2	0	0	7	39
XV. DELITOS CONTRA LA ADMINISTRACIÓN PÚBLICA												
Peculado por apropiación	1	2	1		3			10	1			69
Peculado por uso					1			1				5
Peculado por aplicación oficial diferente								1		1		4
Peculado culposo								2				3
Omisión del agente retenedor o recaudador					7			26				122
Concusión	1		1		1			12	1	1	2	60
Cohecho propio					2			2			3	19
Cohecho impropio												3
Cohecho por dar u ofrecer	3	7	14		9		12	29			29	322
Violación del régimen legal o constitucional de inhabilidades e incompatibilidades												1
Interés indebido en la celebración de contratos					2			3				20
Contrato sin cumplimiento de requisitos legales		1			5			1				28
Tráfico de influencias de servidor público	1		1		2							7
Enriquecimiento ilícito de servidor público					1						1	2
Prevaricato por acción			2		14			15		3		79
Prevaricato por omisión			9		4			10			2	63
Abuso de autoridad por acto arbitrario e injusto	4	3	6		46		1	158		2	15	822
Abuso de autoridad por omisión de denuncia	1		1					3				22
Asesoramiento y otras actuaciones ilegales												1
Empleo ilegal de la fuerza pública												1
Usurpación de funciones públicas					7							14

TABLA 2. DELITOS REGISTRADOS EN COLOMBIA 2013

MODALIDADES DELICTIVAS	PUTUMAYO	QUINDIO	RISARALDA	SAN ANDRÉS	SANTANDER	SUCRE	TOLIMA	VALLE	VAUPÉS	VICHADA	BOGOTÁ D.C.	TOTAL
Simulación de investidura o cargo		3	2		12			13		1	16	88
Abuso de función pública					2			3				12
Violencia contra servidor público	22	63	342		546	5	239	745	17	15	581	5.414
Perturbación de actos oficiales								1				12
Utilización indebida de influencias derivadas del ejercicio de función pública												1
Asociación para la comisión de un delito contra la administración pública												1
SUBTOTAL	33	79	379	0	664	5	253	1.035	19	23	649	7.195
XVI. DELITOS CONTRA LA EFICAZ Y RECTA IMPARTICIÓN DE JUSTICIA												
Falsa denuncia			3		4			9			1	45
Falsa denuncia contra persona determinada			1		2			2			1	21
Omisión de denuncia de particular												2
Falso testimonio	1	1	1		1			7			2	55
Soborno								2				3
Infidelidad a los deberes profesionales					3			2				12
Favorecimiento												2
Receptación	20	4	32		113	2	50	302		3	89	3.003
Comercialización de autopartes hurtadas					1							1
Fuga de presos	10	2	7		385		8	343				1.031
Favorecimiento de fuga	2											3
Fraude procesal			1	5	6			44		1	1	170
Fraude a resolución judicial o administrativa de policía		3	4		51		1	29			7	694
Amenazas a testigos	2				1						1	11
Ocultamiento, alteración o destrucción de elemento material probatorio			1					2				9
SUBTOTAL	35	11	54	3	567	2	59	742	0	4	102	5.062
XVII. DELITOS CONTRA LA EXISTENCIA Y SEGURIDAD DEL ESTADO												
SUBTOTAL	0	0	0	0	0	0	0	0	0	0	0	0
XVIII. DELITOS CONTRA EL RÉGIMEN CONSTITUCIONAL Y LEGAL												
Rebelión	4						1	3	2	2	4	157
Sedición												1
Asonada			6		24	8		36		2		391
Seducción, usurpación y retención ilegal de mando											1	1
SUBTOTAL	4	0	6	0	24	8	1	39	2	4	5	550
TOTAL GENERAL DELITOS 2013	3.785	13.239	27.371	1.060	56.538	10.931	19.639	86.821	165	1.200	91.619	670.364
PORCENTAJE DE PARTICIPACIÓN	0,56%	1,97%	4,08%	0,16%	8,43%	1,63%	2,93%	12,95%	0,02%	0,18%	13,67%	100,00%

TABLA 3. DELITOS REGISTRADOS EN COLOMBIA POR MESES 2013

MODALIDADES DELICTIVAS	ENERO	FEBRERO	MARZO	ABRIL	MAYO	JUNIO	I SEMESTRE	JULIO	AGOSTO	SEPTIEMBRE	OCTUBRE	NOVIEMBRE	DICIEMBRE	II SEMESTRE	TOTAL
I. DELITOS CONTRA LA VIDA Y LA INTEGRIDAD PERSONAL															
Homicidio	1.421	1.244	1.413	1.211	1.328	1.344	7.961	1.281	1.230	1.285	1.195	1.166	1.301	7.458	15.419
Homicidio culposo (en accidente de tránsito)	446	334	460	416	429	421	2.506	429	358	398	384	417	430	2.416	4.922
Lesiones personales	8.352	7.157	7.252	7.018	6.899	7.016	43.694	6.722	6.906	7.095	6.414	5.874	6.235	39.246	82.940
Parto o aborto preterintencional	1	1					2							0	2
Lesiones culposas (en accidente de tránsito)	3.726	3.351	3.951	3.469	3.398	3.546	21.441	3.747	3.337	3.693	3.369	2.869	2.825	19.840	41.281
Aborto	14	9	12	11	10	15	71	9	3	12	5	6	4	39	110
Aborto sin consentimiento		1	1		1		3				2			2	5
Lesiones al feto	3		3		2	3	11	1			2			3	14
Abandono	5	1	7	10	4	3	30	1		4	3	1		9	39
Omisión de socorro		1	1	2			4		1		1	1		3	7
SUBTOTAL	13.968	12.099	13.100	12.137	12.071	12.348	75.723	12.190	11.835	12.487	11.375	10.334	10.795	69.016	144.739
II. DELITOS CONTRA PERSONAS Y BIENES PROTEGIDOS POR EL DERECHO INTERNACIONAL HUMANITARIO															
Lesiones en persona protegida							0			2	1	1		4	4
Acceso carnal violento en persona protegida	1	1		2		1	5		2		1		1	4	9
Actos sexuales violentos en persona protegida			1	1			2							0	2
Prostitución forzada o esclavitud sexual	1						1							0	1
Utilización de medios y métodos de guerra ilícitos	26	10	6	6	5	2	55	2	4	3	3	1		13	68
Actos de terrorismo	1	1			3	5	10		2		1			3	13
Actos de discriminación racial		1	1	4		2	8			2	3	2	2	9	17
Constreñimiento a apoyo bélico	1						1							0	1
Despojo en el campo de batalla							0	1						1	1
Omisión de medidas de socorro y asistencia humanitaria					1		1			1				1	2
Destrucción y apropiación de bienes protegidos				1			1						1	1	2
Deportación, expulsión, traslado o desplazamiento forzado de población civil							0		1					1	1
Omisión de medidas de protección a la población civil			1				1							0	1
Reclutamiento ilícito	19	9	5	13	9	5	60	5	4	7	1	1		18	78
Exacción o contribuciones arbitrarias				1			1							0	1
SUBTOTAL	49	22	14	28	18	15	146	8	13	15	10	5	4	55	201

TABLA 3. DELITOS REGISTRADOS EN COLOMBIA POR MESES 2013

MODALIDADES DELICTIVAS	ENERO	FEBRERO	MARZO	ABRIL	MAYO	JUNIO	I SEMESTRE	JULIO	AGOSTO	SEPTIEMBRE	OCTUBRE	NOVIEMBRE	DICIEMBRE	II SEMESTRE	TOTAL
III. DELITOS CONTRA LA LIBERTAD INDIVIDUAL Y OTRAS GARANTÍAS															
Desaparición forzada	59	52	39	64	45	29	288	32	29	40	24	18	10	153	441
Secuestro simple	14	7	16	3	17	12	69	12	13	13	12	9	8	67	136
Secuestro extorsivo	20	14	15	20	15	6	90	12	11	13	14	9	14	73	163
Privación ilegal de libertad	1	1					2		3	1				4	6
Detención arbitraria especial				1			1							0	1
Tortura	2	2	1	2		1	8	2	2	1	2	1		8	16
Desplazamiento forzado	122	94	115	78	105	93	607	73	74	48	56	37	22	310	917
Constrafinamiento ilegal	145	147	117	98	97	64	668	76	64	63	68	49	38	358	1.026
Constrafinamiento para delinquir	4		2	1			7							0	7
Tráfico de migrantes				1			1							0	1
Trata de personas	3	3	1	2	5	1	15	2	1	2	2			7	22
Tráfico de niñas, niños y adolescentes		1					1				1	2		3	4
Uso de menores de edad para la comisión de delitos	1	1	2	1	1		6	1					2	3	9
Violación de habitación ajena	151	151	141	124	113	128	808	95	125	111	97	106	80	614	1.422
Violación de habitación ajena por servidor público	1	1	1	1			4	1	2	1				4	8
Violación en lugar de trabajo	3	2	2	1	3	4	15	2	2	1		5	1	11	26
Violación ilícita de comunicaciones	1		2		1	1	5	7	3	1		2		13	18
Violación ilícita de comunicaciones o correspondencia de carácter oficial	1	1				2	4							0	4
Utilización ilícita de redes de comunicaciones	1		2		1	1	5		1	1				2	7
Violación de la libertad de trabajo	3	5	4		1	1	14	1	6	3	1			11	25
Sabotaje		2			1	1	4	1						1	5
Violación de los derechos de reunión y asociación				1			3	1					2	3	6
Violación a la libertad religiosa		1					1				1			1	2
Impedimento y perturbación de ceremonia religiosa		1					1							0	1
Irrespeto a cadáveres		1	2		1		4		1			2	2	5	9
SUBTOTAL	532	487	464	398	406	344	2.631	318	337	299	278	240	179	1.651	4.282

TABLA 3. DELITOS REGISTRADOS EN COLOMBIA POR MESES 2013

MODALIDADES DELICTIVAS	ENERO	FEBRERO	MARZO	ABRIL	MAYO	JUNIO	II SEMESTRE	JULIO	AGOSTO	SEPTIEMBRE	OCTUBRE	NOVIEMBRE	DICIEMBRE	II SEMESTRE	TOTAL
IV. DELITOS CONTRA LA LIBERTAD, INTEGRIDAD Y FORMACIÓN SEXUALES															
Acceso carnal violento	207	158	190	175	198	159	1.087	146	157	153	130	108	94	788	1.875
Acto sexual violento	142	144	135	125	165	115	826	111	107	104	103	65	49	539	1.365
Acceso carnal o acto sexual en persona puesta en incapacidad de resistir	26	22	19	13	20	19	119	20	21	17	11	15	7	91	210
Acceso carnal abusivo con menor de 14 años	402	320	259	296	292	252	1.821	243	187	217	189	148	88	1.072	2.893
Actos sexuales con menor de 14 años	458	385	394	401	420	323	2.381	360	369	327	267	208	174	1.705	4.086
Acceso carnal o acto sexual abusivo con incapaz de resistir	34	35	40	37	34	37	217	44	34	25	22	20	15	160	377
Acoso sexual	45	46	38	67	47	43	286	65	47	47	54	31	16	260	546
Inducción a la prostitución	5	9	5	11	6	8	44	9	9	7	4	4	4	37	81
Proxenetismo con menor de edad	5	4	1	2	2	1	15		3	1	3	2		9	24
Constreñimiento a la prostitución		1		1	2		4		1					1	5
Estímulo a la prostitución de menores		1	2				3				2			2	5
Demanda de explotación sexual comercial de persona menor de 18 años de edad	2	3	3	4	3	3	18	4	4	4	3	3		18	36
Pornografía con menores	5	7	6	8	9	5	40	9	8	2	2	2	1	24	64
Utilización o facilitación de medios de comunicación para ofrecer servicios sexuales de menores	1	1	2	1		1	6	1		3	2	3		9	15
SUBTOTAL	774	696	785	695	810	642	6.867	1.012	947	907	792	609	448	4.715	11.582
V. DELITOS CONTRA LA INTEGRIDAD MORAL															
Injuria	361	271	284	247	246	230	1.639	242	245	241	197	168	115	1.208	2.847
Calumnia	319	347	315	262	284	236	1.763	283	236	235	214	157	145	1.270	3.033
Injuria y calumnia indirectas	132	107	80	95	64	67	545	67	57	51	45	46	22	288	833
Injuria por vías de hecho	62	63	64	69	107	78	443	70	80	69	93	59	45	416	859
Injurias o calumnias recíprocas	2	1	4	3		3	13	3	1	4	2			10	23
SUBTOTAL	876	789	747	676	701	614	4.403	665	619	600	551	430	327	3.192	7.595
VI. DELITOS CONTRA LA FAMILIA															
Violencia intrafamiliar	3.743	3.361	3.398	3.213	2.970	2.718	19.403	2.570	2.527	2.514	2.322	1.916	1.784	13.633	33.036
Maltrato mediante restricción a la libertad física			1	1		2	4				1	1		2	6
Ejercicio arbitrario de la custodia de hijo menor de edad	238	110	106	104	101	111	770	82	61	73	84	70	72	442	1.212
Adopción irregular	1			1			2					1		1	3

TABLA 3. DELITOS REGISTRADOS EN COLOMBIA POR MESES 2013

MODALIDADES DELICTIVAS	ENERO	FEBRERO	MARZO	ABRIL	MAYO	JUNIO	II SEMESTRE	JULIO	AGOSTO	SEPTIEMBRE	OCTUBRE	NOVIEMBRE	DICIEMBRE	II SEMESTRE	TOTAL
Inexistencia alimentaria	2.820	1.935	1.455	1.549	1.317	1.181	10.257	1.034	805	611	572	461	301	3.784	14.041
Malversación y dilapidación de bienes de familiares							0		1			1		2	2
Incesto	4		1			1	6	1				5		6	12
Supresión, alteración o suposición del estado civil	1	1				1	3							0	3
SUBTOTAL	6.807	5.407	4.961	4.868	4.388	4.014	30.445	3.687	3.394	3.198	2.979	2.455	2.157	17.870	48.315
VII. DELITOS CONTRA EL PATRIMONIO ECONÓMICO															
Hurto agravado (sobre cabezas de ganado)	240	201	193	207	195	218	1.254	218	168	185	167	160	147	1.045	2.299
Hurto agravado (automotores)	863	825	777	833	808	667	4.773	760	687	672	749	680	612	4.160	8.933
Hurto de armas y efectos destinados a la seguridad y defensa nacional	1	2				1	4	1	1	3		2		7	11
Hurto agravado (de petróleo y sus derivados)	4	3	3	4			14		1		1	4	2	8	22
Hurto agravado (entidades comerciales)	2.454	2.055	2.100	2.054	2.175	1.797	12.635	1.789	1.725	1.723	1.790	1.634	1.355	10.016	22.651
Hurto agravado (entidades financieras)	6	12	10	6	9	5	48	5	5	8	6	8	9	41	89
Hurto agravado (motocicletas)	2.216	1.881	1.941	1.851	2.088	1.999	11.976	2.018	2.056	2.065	1.849	1.680	1.556	11.224	23.200
Hurto agravado (personas)	8.431	7.660	8.119	8.233	8.278	7.925	48.646	8.188	7.873	7.865	8.225	6.962	5.980	45.093	93.739
Hurto agravado (piratería terrestre)	34	33	32	39	38	33	209	32	45	47	57	41	34	256	465
Hurto calificado (residencias)	2.384	1.868	1.920	1.742	1.875	1.801	11.590	1.693	1.690	1.635	1.747	1.532	1.317	9.614	21.204
Hurto material nuclear o elemento radioactivo							0			1				1	1
Hurto de bienes patrimonio cultural de la nación	1	1	1		1		4		1	1		1		3	7
Alteración, desfiguración y suplantación de marca de ganado					1	1	2							0	2
Extorsión	499	560	452	467	452	423	2.853	506	429	404	315	167	131	1.952	4.805
Estafa	481	489	484	455	479	449	2.837	508	422	421	410	327	256	2.344	5.181
Emisión y transferencia ilegal de cheque	7	5	7	5	7	4	35	7	5	6	6	4	3	31	66
Abuso de confianza	595	549	551	522	541	483	3.241	442	421	365	381	299	230	2.138	5.379
Abuso de confianza calificado	1	2	1	2	2	2	10	1	2	1	3	2	1	10	20
Corrupción privada		1					1							0	1
Administración desleal						1	1							0	1
Abuso de condiciones de inferioridad	1	1	1	1		1	4	1	1		1		1	4	8
Aprovechamiento de error ajeno	7	8	8	7	7	6	43	8	4	4	3	4	7	26	69
Alzamiento de bienes	2	5	5	3	3	4	22	7	2	3	2	2		14	36

TABLA 3. DELITOS REGISTRADOS EN COLOMBIA POR MESES 2013

MODALIDADES DELICTIVAS	ENERO	FEBRERO	MARZO	ABRIL	MAYO	JUNIO	I SEMESTRE	JULIO	AGOSTO	SEPTIEMBRE	OCTUBRE	NOVIEMBRE	DICIEMBRE	II SEMESTRE	TOTAL
Sustracción de bien propio	1		1			1	3	1					1	2	5
Disposición de bien propio gravado con prenda						1	1		1					1	2
Defraudación de fluidos	51	33	16	23	13	5	141	15	16	19	10	4	3	67	208
Del acceso ilegal o prestación ilegal de los servicios de telecomunicaciones			1				1	1						1	2
Utilización indebida de información privilegiada	1						1							0	1
Malversación y dilapidación de bienes		1					1					1		1	2
Usurpación de inmuebles	4	5	3	5	2	4	23	5	2	4	3	4	1	19	42
Usurpación de aguas	1	1	1				3		1			1		2	5
Invasión de tierra o edificaciones	18	12	15	14	21	16	96	16	13	9	7	6	4	55	151
Perturbación de la posesión sobre inmueble	11	14	10	10	12	11	68	8	9	8	9	8	2	44	112
Daño en bien ajeno	2.248	2.352	2.668	2.332	2.446	2.476	14.522	2.523	2.730	2.397	2.308	1.640	1.412	13.010	27.532
SUBTOTAL	20.562	18.579	19.319	18.815	19.453	18.334	115.062	18.753	18.306	17.846	18.049	15.171	13.064	101.189	216.251
VII BIS. DE LA PROTECCIÓN DE LA INFORMACIÓN Y DE LOS DATOS															
Acceso abusivo a un sistema informático	45	39	48	44	38	30	244	40	43	36	34	29	28	210	454
Obstaculización ilegítima de sistema informático o red de telecomunicación					1	1	2						1	1	3
Intercepción de datos informáticos		2	1	2	2		7		1	1	1	1	1	4	11
Daño informático		2	3	3		1	9		2					2	11
Uso de software malicioso			1				1	1						1	2
Violación de datos personales	20	24	30	29	20	11	134	16	27	22	18	13	14	110	244
Suplantación de sitios web para capturar datos personales	3	4	2		6		15	3	1	5	3	2		14	29
Hurto por medios informáticos y semejantes	293	240	220	270	258	368	1.649	415	359	375	378	372	379	2.278	3.927
Transferencia no consentida de activos	4	4	9	14	16	32	79	50	23	38	11	20	10	152	231
SUBTOTAL	365	315	314	362	341	443	2.140	525	456	477	444	437	433	2.772	4.912
VIII. DELITOS CONTRA LOS DERECHOS DE AUTOR															
Violación a los derechos morales de autor	23	14	9	30	8	25	109	11	12	7	12	7	3	52	161
Defraudación a los derechos patrimoniales de autor	3.479	4.119	3.393	3.229	3.061	3.512	20.793	3.779	2.403	2.204	3.006	2.018	1.163	14.573	35.366
SUBTOTAL	3.502	4.133	3.402	3.259	3.069	3.537	20.902	3.790	2.415	2.211	3.018	2.025	1.166	14.625	35.527

TABLA 3. DELITOS REGISTRADOS EN COLOMBIA POR MESES 2013

MODALIDADES DELICTIVAS	ENERO	FEBRERO	MARZO	ABRIL	MAYO	JUNIO	I SEMESTRE	JULIO	AGOSTO	SEPTIEMBRE	OCTUBRE	NOVIEMBRE	DICIEMBRE	II SEMESTRE	TOTAL
IX. DELITOS CONTRA LA FE PÚBLICA															
Falsificación de moneda nacional o extranjera	2	4	6	3	3	1	19	7	1	4	4	4	3	23	42
Tráfico de moneda falsificada	19	31	36	29	49	38	202	36	37	29	23	32	14	171	373
Tráfico, elaboración y tenencia de elementos destinados a la falsificación de moneda						1	1							0	1
Emissiones ilegales		1					1							0	1
Circulación ilegal de monedas	1	1			1		3			1				1	4
Falsificación o uso fraudulento de sello oficial		1	1		3		5							0	5
Falsificación de efecto oficial timbrado			3				3							0	3
Circulación y uso de efecto oficial o sello falsificado	1			1			2			1	4			5	7
Falsedad marcaría	30	39	58	47	36	41	251	36	46	50	36	26	18	212	463
Falsedad ideológica en documento público	46	36	30	37	43	34	226	23	29	24	26	14	8	124	350
Falsedad material en documento público	143	132	151	171	170	165	932	179	147	156	153	89	70	794	1.726
Obtención de documento público falso	3		2	1	4	2	12	1	1	1	2	2	1	8	20
Falsedad en documento privado	212	226	217	210	230	184	1.279	203	205	200	183	169	79	1.039	2.318
Uso de documento falso	572	806	812	822	661	675	4.348	642	572	421	421	327	228	2.611	6.959
Destrucción, supresión u ocultamiento de documento público	36	30	24	23	23	19	155	23	10	13	9	5	6	66	221
Destrucción, supresión y ocultamiento de documento privado	6	10	6	6	11	8	47	7	9	8	3	4	4	35	82
Falsedad para obtener prueba de hecho verdadero	1	2		3			6							0	6
Falsedad personal	589	467	404	342	322	265	2.389	302	232	261	249	229	155	1.428	3.817
SUBTOTAL	1.661	1.786	1.750	1.695	1.556	1.433	9.881	1.459	1.289	1.167	1.111	905	586	6.517	16.398
X. DELITOS CONTRA EL ORDEN ECONÓMICO SOCIAL															
Acaparamiento	1						1			1	1			2	3
Alteración y modificación de calidad, cantidad, peso o medida	4	1	1	1		1	8		2					4	12
Ofrecimiento engañoso de productos y servicios	1			1			2							0	2
Agiotaje	1						1							0	1
Ilícita explotación comercial							0						1	1	1

TABLA 3. DELITOS REGISTRADOS EN COLOMBIA POR MESES 2013

MODALIDADES DELICTIVAS	ENERO	FEBRERO	MARZO	ABRIL	MAYO	JUNIO	II SEMESTRE	JULIO	AGOSTO	SEPTIEMBRE	OCTUBRE	NOVIEMBRE	DICIEMBRE	II SEMESTRE	TOTAL
Usura	15	5	5	8	7	9	49	3	5	3	1		2	14	63
Usurpación de derechos de propiedad industrial y derechos de obtenedores de variedades vegetales	26	9	18	7	11	16	87	9	11	14	9	10	7	60	147
Uso ilegítimo de patentes	2	2		1	3		8	1	6	3	3	2	2	17	25
Violación de reserva industrial o comercial							0	1						1	1
Sustracción de cosa propia al cumplimiento de deberes constitucionales o legales	1						1							0	1
Aplicación fraudulenta de crédito oficialmente regulado	1					1	2							0	2
Ejercicio ilícito de actividad monopolística de arbitrio rentístico	84	110	103	122	82	76	577	74	69	86	55	78	29	391	968
Evasión fiscal							0			1				1	1
Captación masiva y habitual de dineros	2	3	3	2	3	2	15	1	3	1	1			6	21
Urbanización ilegal	6	3			1	1	11		1	1		1	1	4	15
Contrabando	2.603	2.960	2.634	3.075	3.042	2.646	16.960	2.677	2.662	2.314	2.956	2.542	2.078	15.229	32.189
Contrabando de hidrocarburos y sus derivados	7	10	7	9	10	13	56	13	18	6	8	3	4	52	108
Favorecimiento de contrabando	4	2	2	3	3	4	18	2	2	3	3	1		11	29
Favorecimiento de contrabando de hidrocarburos	104	89	80	80	79	55	487	68	62	45	44	64	13	296	783
Defraudación a la renta de aduanas	2	1					3							0	3
Favorecimiento por servidor público	1	1					2							0	2
Favorecimiento por servidor público de contrabando de hidrocarburos o sus derivados		1	1				2			1				1	3
Lavado de activos	3	1		1	1		6			2		6	1	9	15
Omisión de control							0		1	1				2	2
Testaferrato				1			1							0	1
Enriquecimiento ilícito de particulares	1	4		2			7	3	1	1		1		6	13
Apoderamiento de hidrocarburos, sus derivados, biocombustibles o mezclas que los contengan	74	30	10	5	10	1	130	1	2	1	3	4	1	12	142
Recepción con base en los artículos 337 a y b	1	1	3	1	4	3	13	1	2	1			2	6	19
Destinación ilegal de combustibles					1		3			1		4		5	8
SUBTOTAL	2.944	3.233	2.870	3.318	3.257	2.828	18.450	2.854	2.847	2.486	3.084	2.718	2.141	16.130	34.580

TABLA 3. DELITOS REGISTRADOS EN COLOMBIA POR MESES 2013

MODALIDADES DELICTIVAS	ENERO	FEBRERO	MARZO	ABRIL	MAYO	JUNIO	I SEMESTRE	JULIO	AGOSTO	SEPTIEMBRE	OCTUBRE	NOVIEMBRE	DICIEMBRE	II SEMESTRE	TOTAL
XI. DELITOS CONTRA LOS RECURSOS NATURALES Y EL MEDIO AMBIENTE															
Ilícito aprovechamiento de los recursos naturales renovables	765	637	606	453	341	240	3.042	251	210	180	200	118	86	1.045	4.087
Violación de fronteras para la explotación de recursos naturales							0				2			2	2
Manejo ilícito de especies exóticas			1			1	2							0	2
Daños en los recursos naturales	20	24	24	30	11	12	121	19	8	9	2	6	5	49	170
Contaminación ambiental	9	14	15	18	13	13	82	16	20	23	22	10	5	96	178
Contaminación ambiental por residuos sólidos peligrosos			1	1			2	2	1					3	5
Contaminación ambiental por explotación de yacimiento minero o hidrocarburo	1	2	1	1		2	7							0	7
Ílicita actividad de pesca	3	7	3	3	6	6	28	3	2	3	2	1	1	11	39
Caza ilegal	10	7	16	13	3	9	58	3	1	1		1		6	64
Invasión de áreas de especial importancia ecológica				1	1	1	3		1	1	1	1		3	6
Explotación ilícita de yacimiento minero y otros materiales	41	70	67	49	43	44	314	33	23	13	20	15	7	111	425
SUBTOTAL	849	761	734	569	418	328	3.659	327	266	230	248	152	103	1.326	4.985
XII. DELITOS CONTRA LA SEGURIDAD PÚBLICA															
Concierto para delinquir	3	12	27	19	13	22	96	28	32	27	15	23	11	136	232
Terrorismo	68	98	66	49	59	44	384	60	35	35	75	54	24	283	667
Financiación del terrorismo y de grupos de delincuencia organizada y administración de recursos relacionados con actividades terroristas y de la delincuencia organizada					4	1	5							0	5
Utilización ilegal de uniformes e insignias	97	147	194	201	158	168	965	213	144	103	134	87	41	722	1.687
Amenazas	1.935	1.619	1.547	1.444	1.491	1.420	9.456	1.231	1.151	1.089	1.086	924	708	6.189	15.645
Instigación a delinquir						1	1		9					9	10
Incendio	41	21	15	20	9	18	124	41	20	17	10	7	5	100	224
Daño en obras de utilidad social			1	1		1	3		3					3	6
Perturbación en servicio de transporte público colectivo u oficial	5	19	3		17		44	56	32			7		95	139
Obstrucción a vías públicas, que afecte el orden público	2	73	66	2	52	13	208	203	566	82	15	22	8	896	1.104
Siniestro o daño de nave				1	1	1	3		1	1				2	5

TABLA 3. DELITOS REGISTRADOS EN COLOMBIA POR MESES 2013

MODALIDADES DELICTIVAS	ENERO	FEBRERO	MARZO	ABRIL	MAYO	JUNIO	I SEMESTRE	JULIO	AGOSTO	SEPTIEMBRE	OCTUBRE	NOVIEMBRE	DICIEMBRE	II SEMESTRE	TOTAL
Pánico							0			2				2	2
Disparo de arma de fuego contra vehículo	3	2	3	8	4	4	24	4	1	2	6	3	2	18	42
Daño en obras o elementos de los servicios de comunicaciones, energía y combustible	3	3					6			1			2	3	9
Tenencia, fabricación y tráfico de sustancias u objetos peligrosos	1		1	2		4	4		2	1	1			4	8
Empleo o lanzamiento de sustancias u objetos peligrosos		1	5		11		17		14		1	1		16	33
Tráfico, transporte y posesión de materiales radioactivos o sustancias nucleares	1						1							0	1
Fabricación, tráfico, porte o tenencia de armas de fuego, accesorios, partes o municiones	1.932	2.037	2.036	2.004	1.867	1.897	11.773	2.012	1.865	1.748	1.642	1.528	1.364	10.159	21.932
Fabricación, tráfico y porte de armas y municiones de uso restringido, de uso privativo de las fuerzas armadas, o explosivos	88	133	113	101	118	103	656	65	138	91	79	96	73	542	1.198
Fabricación, importación, tráfico, posesión y uso de armas químicas, biológicas y nucleares						1	1	1	2		2		1	6	7
Empleo, producción, comercialización y almacenamiento de minas antipersona							0				4			4	4
Quien teniendo permiso para el porte o tenencia de armas de fuego la dispare sin que obre la necesidad de defender un derecho propio o ajeno contra injusta agresión actual o inminente e inevitable de otra manera	5	5	4	6	6	4	30	10	3	8	7	3	5	36	66
SUBTOTAL	4.184	4.170	4.081	3.858	3.810	3.698	23.801	3.924	4.018	3.207	3.077	2.755	2.244	19.225	43.026
XIII. DELITOS CONTRA LA SALUD PÚBLICA															
Violación de medidas sanitarias	19	16	11	8	14	19	87	20	26	19	8	12	2	87	174
Propagación de epidemia	1						1							0	1
Propagación de virus de inmunodeficiencia humana o de la hepatitis B		1	1				2							0	2
Contaminación de aguas	2	1		2			5	2		2	1			5	10
Corrupción de alimentos, productos médicos o material profiláctico	6	18	10	18	17	27	96	13	14	23	11	77	12	150	246
Imitación o simulación de alimentos, productos o sustancias	14	8	7	13	24	23	89	16	16	12	8	13	18	83	172
Fabricación y comercialización de sustancias nocivas para la salud	2	6	1		1		10	1	4	3	2	1		11	21
Enajenación ilegal de medicamentos		1			3	3	7							0	7
Conservación o financiación de plantaciones	11	11	5	9	22	8	66	8	19	14	3	6	2	52	118

TABLA 3. DELITOS REGISTRADOS EN COLOMBIA POR MESES 2013

MODALIDADES DELICTIVAS	ENERO	FEBRERO	MARZO	ABRIL	MAYO	JUNIO	I SEMESTRE	JULIO	AGOSTO	SEPTIEMBRE	OCTUBRE	NOVIEMBRE	DICIEMBRE	II SEMESTRE	TOTAL
Tráfico, fabricación o porte de estupefacientes	8.477	9.356	8.513	8.822	7.602	6.698	49.468	7.133	6.756	6.369	6.052	4.553	2.849	33.712	83.180
Destinación ilícita de muebles o inmuebles	3		5	4	10	3	25	2	1		4			7	32
Estímulo al uso ilícito de drogas							0			1				1	1
Suministro droga a menor	2	4	6		2	1	15	1	1			1		3	18
Tráfico de sustancias para procesamiento de narcóticos	111	129	85	126	85	55	591	72	62	102	117	114	81	548	1.139
Porte de sustancias			1				1		1				2	3	4
SUBTOTAL	8.648	9.551	8.645	9.002	7.780	6.837	50.463	7.268	6.900	6.545	6.206	4.777	2.966	34.662	85.125
XIV. DELITOS CONTRA MECANISMOS DE PARTICIPACIÓN DEMOCRÁTICA															
Perturbación de certamen democrático		1	1				2						1	1	3
Constreñimiento al sufragante							0					1	1	2	2
Fraude al sufragante				2			2							0	2
Voto fraudulento				1			1							0	1
Mora en la entrega de documentos relacionados con una votación							0						1	1	1
Alteración de resultados electorales						1	1							0	1
Ocultamiento, retención y posesión ilícita de cédula	6		1	7	2	2	18	2	2		2	3	2	11	29
SUBTOTAL	6	1	2	10	2	3	24	2	2	0	2	4	5	15	39
XV. DELITOS CONTRA LA ADMINISTRACIÓN PÚBLICA															
Peculado por apropiación	13	6	10	17	4	6	56	7	1		4	1		13	69
Peculado por uso	1		2		1		4	1						1	5
Peculado por aplicación oficial diferente			1				2			1		1		2	4
Peculado culposo			1				1	2						2	3
Omisión del agente retenedor o recaudador	25	4	11	22	12	13	87	19	5	3	6	2		35	122
Concusión	9	10	6	8	10	2	45	1	1	2	4	2	5	15	60
Cohecho propio			3	3	1	2	9	2		1	4	2	1	10	19
Cohecho impropio			1	1		1	3							0	3
Cohecho por dar u ofrecer	16	26	20	52	22	38	174	34	29	26	24	14	21	148	322
Violación del régimen legal o constitucional de inhabilidades e incompatibilidades	1						1							0	1

TABLA 3. DELITOS REGISTRADOS EN COLOMBIA POR MESES 2013

MODALIDADES DELICTIVAS	ENERO	FEBRERO	MARZO	ABRIL	MAYO	JUNIO	ISEMESTRE	JULIO	AGOSTO	SEPTIEMBRE	OCTUBRE	NOVIEMBRE	DICIEMBRE	II SEMESTRE	TOTAL
Fuga de presos	62	39	50	65	97	91	404	136	136	103	119	71	62	627	1.031
Favorecimiento de fuga		1					1						2	2	3
Fraude procesal	19	16	15	18	26	15	109	16	12	8	12	10	3	61	170
Fraude a resolución judicial o administrativa de policía	39	40	52	56	65	50	302	55	62	61	92	75	47	392	694
Amenazas a testigos		6	2			1	9	1	1					2	11
Ocultamiento, alteración o destrucción de elemento material probatorio	2		1				3	1		2	1	2		6	9
SUBTOTAL	329	416	413	364	456	419	2.397	487	439	505	546	432	256	2.665	5.062
XVII. DELITOS CONTRA LA EXISTENCIA Y SEGURIDAD DEL ESTADO															
SUBTOTAL	0	0	0	0	0	0	0	0	0	0	0	0	0	0	0
XVIII. DELITOS CONTRA EL RÉGIMEN CONSTITUCIONAL Y LEGAL															
Rebelión	27	9	6	20	16	11	89	22	7	16	4	14	5	68	157
Sedición							0			1				1	1
Asonada	33	60	18	44	53	21	229	30	61	27	10	29	5	162	391
Seducción, usurpación y retención ilegal de mando			1				1							0	1
SUBTOTAL	60	69	25	64	69	32	319	52	68	44	14	43	10	231	550
TOTAL GENERAL DELITOS 2013	66.655	63.074	62.312	60.903	59.264	56.520	371.193	57.946	54.796	52.777	52.324	43.964	37.364	299.171	670.364
PORCENTAJE DE PARTICIPACIÓN	9,94%	9,41%	9,30%	9,09%	8,84%	8,43%	55,37%	8,64%	8,17%	7,87%	7,81%	6,56%	5,57%	44,63%	100,00%

TABLA 4. COMPARATIVO DELITOS DE IMPACTO SOCIAL 2012-2013

DELITOS		2012	2013	VARIACIÓN		PROMEDIOS 2013				TASA POR 100.000 HABITANTES		PARTICIPACIÓN PORCENTUAL		
				ABSOLUTA	PORCENTUAL	MENSUAL	SEMANAL	DIARIO	HORA	2012	2013	2012	2013	
DELITOS DE IMPACTO QUE AFECTAN LA SEGURIDAD PÚBLICA														
Homicidio común	Civiles	15.441	14.429	-1.012	-7%	1.202	277	40	2	34	31	5%	4%	
	Personal de la Policía Nacional	En servicio	132	70	-62	-47%	6	1	0	0	0	0	0%	0%
		Fuera del servicio	34	30	-4	-12%	3	1	0	0	0	0	0%	0%
	Personal de las Fuerzas Militares y Organismos de Seguridad	333	389	56	17%	32	7	1	0	1	1	0%	0%	
	Reinsertados y desmovilizados autodefensas	70	37	-33	-47%	3	1	0	0	0	0	0%	0%	
	Reinsertados y desmovilizados subversivos	23	12	-11	-48%	1	0	0	0	0	0	0%	0%	
SUBTOTAL		16.033	14.967	-1.066	-7%	1.247	288	41	2	35	32	5%	5%	
Homicidios colectivos*	Casos	33	24	-9	-27%	2	0	0	0	0	0	0%	0%	
	Victimas	156	104	-52	-33%	9	2	0	0	0	0	0%	0%	
Secuestro	Extorsivo	177	163	-14	-8%	14	3	0	0	0	0	0%	0%	
	Simple	128	136	8	6%	11	3	0	0	0	0	0%	0%	
TOTAL		305	299	-6	-2%	25	6	1	0	1	1	0%	0%	
Extorsión		2.316	4.805	2.489	107%	400	92	13	1	5	10	1%	1%	
Terrorismo		634	680	46	7%	57	13	2	0			0%	0%	
Acciones subversivas	Asalto a población	5	0	-5	-100%	0	0	0	0			0%	0%	
	Ataque a aeronave	3	6	3	100%	1	0	0	0			0%	0%	
	Ataque a instalaciones policiales	23	30	7	30%	3	1	0	0			0%	0%	
	Hostigamiento	80	74	-6	-8%	6	1	0	0			0%	0%	
	Emboscadas	32	18	-14	-44%	2	0	0	0			0%	0%	
	Incurción a población	1	2	1	100%	0	0	0	0			0%	0%	
	Contacto armado	7	4	-3	-43%	0	0	0	0			0%	0%	
	Retenes ilegales	16	22	6	38%	2	0	0	0			0%	0%	
TOTAL		167	156	-11	-7%	13	3	0	0			0%	0%	
Personas muertas en procedimientos de la Fuerza Pública y Organismos del Estado**	Ejército	180	289	109	61%	24	6	1	0	0	1	0%	0%	
	Armada	0	0	0	0%	0	0	0	0	0	0	0%	0%	
	Fuerza Aérea	91	23	-68	-75%	2	0	0	0	0	0	0%	0%	
	Policía	135	138	3	2%	12	3	0	0	0	0	0%	0%	
	CTI	1	2	1	100%	0	0	0	0	0	0	0%	0%	
TOTAL		407	452	45	11%	38	9	1	0	1	1	0%	0%	
SUBTOTAL DELITOS DE IMPACTO QUE AFECTAN LA SEGURIDAD PÚBLICA		19.455	19.013	-442	-2%	1.584	366	52	2			6%	6%	
DELITOS DE IMPACTO QUE AFECTAN LA SEGURIDAD CIUDADANA														
Lesiones personales		82.198	82.940	742	1%	6.912	1.595	227	9	179	178	27%	26%	
Hurto común	Residencias	22.354	21.204	-1.150	-5%	1.767	408	58	2			7%	7%	
	Comercio	21.533	22.651	1.118	5%	1.888	436	62	3			7%	7%	
	Personas	82.752	93.739	10.987	13%	7.812	1.803	257	11	180	201	27%	29%	
TOTAL		126.639	137.594	10.955	9%	11.466	2.646	377	16			41%	43%	
Hurto de vehículos	Automotores	9.228	8.933	-295	-3%	744	172	24	1			3%	3%	
	Motocicletas	22.651	23.200	549	2%	1.933	446	64	3			7%	7%	
TOTAL		31.879	32.133	254	1%	2.678	618	88	4			10%	10%	
Hurto sobre cabezas de ganado		1.929	2.299	370	19%	192	44	6	0			1%	1%	
Hurto a entidades financieras		103	89	-14	-14%	7	2	0	0			0%	0%	
Piratería terrestre		387	465	78	20%	39	9	1	0			0%	0%	
SUBTOTAL DELITOS DE IMPACTO QUE AFECTAN LA SEGURIDAD CIUDADANA		243.135	255.520	12.385	5%	21.293	4.914	700	29			80%	80%	
DELITOS DE IMPACTO QUE AFECTAN LA SEGURIDAD VIAL														
Homicidios en accidentes de tránsito		4.549	4.922	373	8%	410	95	13	1	10	11	1%	2%	
Muertes accidentales en tránsito***		1.003	1.044	41	4%	87	20	3	0	2	2	0%	0%	
TOTAL		5.552	5.966	414	7%	497	115	16	1	12	13	2%	2%	
Lesiones en accidente de tránsito		38.130	41.281	3.151	8%	3.440	794	113	5	83	89	12%	13%	
Lesiones accidentales en tránsito***		2.787	2.173	-614	-22%	181	42	6	0	6	5	1%	1%	
SUBTOTAL DELITOS DE IMPACTO QUE AFECTAN LA SEGURIDAD VIAL		42.679	46.203	3.524	8%	3.850	889	127	5			14%	14%	
TOTAL DELITOS DE IMPACTO		305.269	320.736	15.467	5%	26.728	6.168	879	37			100%	100%	

FUENTE: DIJIN-POLICÍA NACIONAL. DATOS SUJETOS A VARIACIÓN.

* El total de víctimas de homicidios colectivos está incluido en homicidios a civiles.

** Para análisis criminológicos se deben incluir las personas muertas en procedimientos de la fuerza pública y organismos de seguridad del Estado, en el total de homicidios.

*** Las muertes y las lesiones accidentales en tránsito se encuentran solo como un ítem informativo, no se suman en el total de delitos de impacto.

TABLA 5. HOMICIDIO COMÚN 2013

DEPARTAMENTO	ENERO	FEBRERO	MARZO	ABRIL	MAYO	JUNIO	JULIO	AGOSTO	SEPTIEMBRE	OCTUBRE	NOVIEMBRE	DICIEMBRE	TOTAL 2013	TOTAL 2012	VARIACIÓN PORCENTUAL 2013-2012	TASA POR HABITANTES 2013	PARTICIPACIÓN 2013	POBLACIÓN 2013
Amazonas	0	0	0	1	2	2	1	1	2	1	0	1	11	10	10%	15	0,07%	74.541
Antioquia	252	266	286	233	218	215	175	193	184	172	166	175	2.535	3.135	-19%	40	16,44%	6.299.990
Arauca	8	3	7	12	19	10	26	21	8	15	18	18	165	208	-21%	64	1,07%	256.527
Atlántico	31	44	44	27	57	43	39	38	52	46	48	46	515	569	-9%	21	3,34%	2.402.910
Bolívar	38	17	29	33	31	27	52	40	40	38	54	44	443	403	10%	22	2,87%	2.049.109
Boyacá	21	5	9	9	9	13	7	10	9	6	10	13	121	133	-9%	10	0,78%	1.272.855
Caldas	23	26	25	27	19	20	28	25	35	33	16	28	305	321	-5%	31	1,98%	984.115
Caquetá	26	29	26	36	10	26	35	20	25	24	27	32	316	291	9%	68	2,05%	465.487
Casanare	5	7	7	15	8	6	5	4	5	8	10	4	84	97	-13%	24	0,54%	344.040
Cauca	51	40	44	52	42	42	42	36	60	49	46	67	571	651	-12%	42	3,70%	1.354.733
Cesar	33	32	22	16	16	23	23	18	25	18	20	18	264	229	15%	26	1,71%	1.004.058
Chocó	21	8	18	20	15	16	23	19	13	30	16	26	225	227	-1%	46	1,46%	490.317
Córdoba	28	31	31	29	32	34	37	35	42	25	28	21	373	361	3%	22	2,42%	1.658.067
Cundinamarca	45	44	32	45	45	50	41	38	36	36	49	54	515	389	32%	20	3,34%	2.598.245
Guainía	0	0	1	0	3	1	0	0	0	0	0	0	5	0	100%	12	0,03%	40.203
Gujaira	15	17	22	23	18	17	20	15	8	10	13	11	189	240	-21%	21	1,23%	902.367
Guaviare	5	14	8	8	5	3	2	5	1	7	4	1	63	55	15%	58	0,41%	107.934
Hulla	44	35	27	25	27	30	27	27	19	25	29	27	342	343	-0%	30	2,22%	1.126.316
Magdalena	30	26	35	25	30	31	25	36	22	19	27	39	345	378	-9%	28	2,24%	1.235.532
Meta	37	26	34	23	31	30	27	31	20	29	26	51	365	472	-23%	39	2,37%	924.871
Nariño	65	56	65	53	53	39	52	47	49	47	48	50	624	688	-9%	37	4,05%	1.701.782
Norte de Santander	47	54	54	39	55	48	40	44	52	30	26	46	535	643	-17%	40	3,47%	1.332.378
Putumayo	19	17	26	20	15	18	24	15	23	18	25	14	234	189	24%	69	1,52%	337.054
Quindío	29	24	25	18	20	13	19	22	22	19	17	20	248	237	5%	44	1,61%	558.969
Risaralda	40	29	29	33	26	31	27	19	26	31	29	39	359	389	-8%	38	2,33%	941.275
San Andrés	0	1	0	4	0	0	0	1	2	6	3	2	19	16	19%	25	0,12%	75.167
Santander	25	22	35	21	46	36	29	18	29	33	20	38	352	316	11%	17	2,28%	2.040.932
Sucre	16	8	20	6	20	6	13	19	18	15	13	12	166	149	11%	20	1,08%	834.937
Tolima	34	32	36	26	37	40	22	25	35	17	27	31	362	417	-13%	26	2,35%	1.400.140
Valle	349	242	301	243	306	352	302	298	306	274	250	245	3.468	3.572	-3%	77	22,49%	4.520.480
Vaupés	0	0	0	0	0	0	0	1	0	1	0	0	2	1	100%	5	0,01%	42.817
Vichada	0	2	1	2	3	1	2	2	1	3	0	1	18	30	-40%	26	0,12%	68.575
Bogotá D.C.	84	87	114	87	110	121	116	107	116	110	101	127	1.280	1.281	0%	17	8,30%	7.674.366
TOTAL	1.421	1.244	1.413	1.211	1.328	1.344	1.281	1.230	1.285	1.195	1.166	1.301	15.419	16.440	-6%	33	100,00%	47.121.089

TABLA 6. HOMICIDIO COLECTIVO 2013

DEPARTAMENTO	DATOS	ENERO	FEBRERO	MARZO	ABRIL	MAYO	JUNIO	JULIO	AGOSTO	SEPTIEMBRE	OCTUBRE	NOVIEMBRE	DICIEMBRE	TOTAL 2013	TOTAL 2012	VARIACIÓN PORCENTUAL 2013/2012
Huila	Casos	0	0	0	0	0	0	0	0	0	0	0	0	0	0	0%
	Víctimas	0	0	0	0	0	0	0	0	0	0	0	0	0	0	0%
Magdalena	Casos	0	0	0	0	0	0	0	0	0	0	0	1	1	1	0%
	Víctimas	0	0	0	0	0	0	0	0	0	0	0	4	4	4	0%
Meta	Casos	0	0	0	0	0	1	0	0	0	0	0	0	1	1	0%
	Víctimas	0	0	0	0	0	4	0	0	0	0	0	0	4	5	-20%
Nariño	Casos	0	0	0	1	0	0	0	0	0	0	0	0	1	2	-50%
	Víctimas	0	0	0	4	0	0	0	0	0	0	0	0	4	9	-56%
Norte de Santander	Casos	0	0	0	0	0	0	0	0	0	0	0	0	0	0	0%
	Víctimas	0	0	0	0	0	0	0	0	0	0	0	0	0	0	0%
Putumayo	Casos	0	0	0	0	0	0	0	0	0	0	0	0	0	0	0%
	Víctimas	0	0	0	0	0	0	0	0	0	0	0	0	0	0	0%
Quindío	Casos	0	0	0	0	0	0	0	0	0	0	0	0	0	0	0%
	Víctimas	0	0	0	0	0	0	0	0	0	0	0	0	0	0	0%
Risaralda	Casos	0	0	0	0	0	0	0	0	0	0	0	0	0	1	-100%
	Víctimas	0	0	0	0	0	0	0	0	0	0	0	0	0	4	-100%
San Andrés	Casos	0	0	0	0	0	0	0	0	0	0	0	0	0	0	0%
	Víctimas	0	0	0	0	0	0	0	0	0	0	0	0	0	0	0%
Santander	Casos	0	0	0	0	1	0	0	0	0	0	0	0	1	0	100%
	Víctimas	0	0	0	0	4	0	0	0	0	0	0	0	4	0	100%
Sucre	Casos	0	0	0	0	0	0	0	0	0	0	0	0	0	0	0%
	Víctimas	0	0	0	0	0	0	0	0	0	0	0	0	0	0	0%
Tolima	Casos	0	0	0	0	0	0	0	0	0	0	0	0	0	0	0%
	Víctimas	0	0	0	0	0	0	0	0	0	0	0	0	0	0	0%
Valle	Casos	1	0	0	0	3	1	0	0	0	0	1	0	6	6	0%
	Víctimas	4	0	0	0	13	6	0	0	0	0	8	0	31	25	24%
Vaupés	Casos	0	0	0	0	0	0	0	0	0	0	0	0	0	0	0%
	Víctimas	0	0	0	0	0	0	0	0	0	0	0	0	0	0	0%
Vichada	Casos	0	0	0	0	0	0	0	0	0	0	0	0	0	1	-100%
	Víctimas	0	0	0	0	0	0	0	0	0	0	0	0	0	5	-100%
Bogotá D.C.	Casos	1	0	0	0	0	0	0	0	0	0	1	0	2	2	0%
	Víctimas	5	0	0	0	0	0	0	0	0	0	4	0	9	8	13%
TOTAL CASOS		3	2	0	3	6	3	1	0	0	2	3	1	24	33	-27%
TOTAL VÍCTIMAS		13	9	0	12	25	14	4	0	0	7	16	4	104	156	-33%

TABLA 7. HOMICIDIO EN ACCIDENTE DE TRÁNSITO 2013

DEPARTAMENTO	ENERO	FEBRERO	MARZO	ABRIL	MAYO	JUNIO	JULIO	AGOSTO	SEPTIEMBRE	OCTUBRE	NOVIEMBRE	DICIEMBRE	TOTAL 2013	TOTAL 2012	VARIACIÓN PORCENTUAL 2013-2012	TASA POR 100.000 HABITANTES 2013	PARTICIPACIÓN 2013	POBLACIÓN 2013
Amazonas	0	0	0	0	0	0	0	0	0	0	0	0	0	1	-100%	0	0,00%	74.541
Antioquia	45	40	59	47	46	53	50	57	54	50	59	42	602	495	22%	10	12,23%	6.299.990
Arauca	2	2	5	4	2	2	4	0	5	4	7	6	43	33	30%	17	0,87%	256.527
Atlántico	16	18	11	13	15	11	17	14	15	13	10	15	168	142	18%	7	3,41%	2.402.910
Bolívar	25	13	15	14	13	14	9	8	8	8	18	24	169	133	27%	8	3,43%	2.049.109
Boyacá	18	6	15	14	20	19	15	7	14	8	11	10	157	158	-1%	12	3,19%	1.272.855
Caldas	7	5	13	6	17	9	10	8	6	4	10	11	106	113	-6%	11	2,15%	984.115
Caquetá	4	2	5	7	2	2	1	3	3	4	3	1	37	31	19%	8	0,75%	465.487
Casanare	10	8	10	8	9	12	4	4	10	5	15	15	110	76	45%	32	2,23%	344.040
Cauca	20	5	6	15	9	4	7	13	9	15	15	14	132	122	8%	10	2,68%	1.354.733
Cesar	22	16	11	18	17	23	16	17	14	18	10	24	206	202	2%	21	4,19%	1.004.058
Chocó	1	0	2	2	3	8	1	3	0	1	0	6	27	14	93%	6	0,55%	490.317
Córdoba	10	5	28	11	10	14	15	4	9	16	11	12	145	98	48%	9	2,95%	1.658.067
Cundinamarca	24	24	33	17	30	23	26	27	23	17	30	22	296	349	-15%	11	6,01%	2.598.245
Guainía	0	0	0	0	0	0	0	0	0	0	0	0	0	0	0%	0	0,00%	40.203
Guajira	7	7	5	7	14	2	6	5	8	8	8	12	89	116	-23%	10	1,81%	902.367
Guaviare	1	0	0	2	0	0	0	3	0	0	0	0	6	3	100%	6	0,12%	107.934
Huila	13	12	13	14	16	17	20	5	13	15	11	19	168	167	1%	15	3,41%	1.126.316
Magdalena	6	15	17	16	8	13	7	9	14	13	4	15	137	100	37%	11	2,78%	1.235.532
Meta	15	6	11	6	20	15	7	11	12	14	6	12	135	141	-4%	15	2,74%	924.871
Nariño	18	9	10	11	8	16	13	9	11	19	14	4	142	99	43%	8	2,89%	1.701.782
Norte de Santander	15	18	13	15	12	9	17	12	19	14	13	14	171	146	17%	13	3,47%	1.332.378
Putumayo	0	3	0	2	2	6	3	0	0	2	2	1	21	21	0%	6	0,43%	337.054
Quindío	6	1	5	9	4	8	5	5	3	3	5	3	57	88	-35%	10	1,16%	558.969
Risaralda	13	14	10	12	6	10	16	7	18	15	20	13	154	117	32%	16	3,13%	941.275
San Andrés	0	2	0	0	2	1	2	0	2	0	1	1	11	12	-8%	15	0,22%	75.167
Santander	25	27	27	23	30	26	21	24	14	22	22	22	283	245	16%	14	5,75%	2.040.932
Sucre	7	5	9	6	9	4	11	3	10	5	4	7	80	57	40%	10	1,63%	834.937
Tolima	28	8	24	11	12	16	22	10	9	13	11	18	182	163	12%	13	3,70%	1.400.140
Valle	42	40	59	64	56	51	55	56	50	39	55	43	610	595	3%	13	12,39%	4.520.480
Vaupés	0	0	0	0	0	0	0	0	0	0	0	0	0	0	0%	0	0,00%	42.817
Vichada	0	0	3	0	0	1	0	0	0	0	1	0	5	4	25%	7	0,10%	68.575
Bogotá D.C.	46	23	41	42	37	32	49	34	45	39	41	44	473	508	-7%	6	9,61%	7.674.366
TOTAL	446	334	460	416	429	421	429	358	398	384	417	430	4.922	4.549	8%	12	100,00%	39.446.723

TABLA 8. LESIONES PERSONALES 2013

DEPARTAMENTO	ENERO	FEBRERO	MARZO	ABRIL	MAYO	JUNIO	JULIO	AGOSTO	SEPTIEMBRE	OCTUBRE	NOVIEMBRE	DICIEMBRE	TOTAL 2013	TOTAL 2012	VARIACIÓN PORCENTUAL 2013-2012	TASA POR 100.000 HABITANTES 2013	PARTICIPACIÓN 2013	POBLACIÓN 2013	
Amazonas	26	44	39	22	21	28	20	29	27	23	20	15	314	215	46%	421	0,38%	74.541	
Antioquia	452	257	280	235	233	319	349	276	399	371	276	277	3.724	4.130	-10%	59	4,49%	6.299.990	
Arauca	50	31	54	48	33	30	31	52	52	50	42	30	503	490	3%	196	0,61%	256.527	
Atlántico	343	388	374	414	368	377	386	280	474	294	253	291	4.242	4.980	-15%	177	5,11%	2.402.910	
Bolívar	160	136	145	94	114	121	101	114	135	130	136	115	1.501	2.045	-27%	73	1,81%	2.049.109	
Boyacá	403	394	419	400	399	333	336	444	395	364	294	287	4.468	4.086	9%	351	5,39%	1.272.855	
Caldas	233	214	232	216	185	198	221	189	170	171	152	144	2.325	2.648	-12%	236	2,80%	984.115	
Caquetá	88	88	100	99	94	76	85	69	74	44	44	51	912	1.193	-24%	196	1,10%	465.487	
Casanare	89	99	43	41	47	65	86	101	73	69	44	24	781	637	23%	227	0,94%	344.040	
Cauca	166	140	189	131	121	68	60	85	96	80	56	52	1.244	1.584	-21%	92	1,50%	1.354.733	
Cesar	138	50	86	132	112	162	101	164	130	101	71	79	1.326	768	73%	132	1,60%	1.004.058	
Chocó	81	67	70	70	85	77	72	50	72	57	24	42	767	815	-6%	156	0,92%	490.317	
Córdoba	223	181	202	169	167	198	191	184	182	163	195	177	2.232	528	323%	135	2,69%	1.658.067	
Cundinamarca	360	159	180	139	150	126	114	182	62	56	58	31	1.617	1.515	7%	62	1,95%	2.598.245	
Guahía	13	5	13	9	7	12	9	4	8	4	4	5	1	90	71	27%	224	0,11%	40.203
Guajira	70	102	67	70	105	107	84	79	69	82	78	78	991	1.046	-5%	110	1,19%	902.367	
Guaviare	7	50	8	9	9	15	14	12	12	11	11	11	169	102	66%	157	0,20%	107.934	
Huila	317	216	250	307	286	365	265	282	364	339	275	285	3.551	3.447	3%	315	4,28%	1.126.316	
Magdalena	106	135	154	138	108	106	84	115	183	147	101	168	1.545	1.571	-2%	125	1,86%	1.235.532	
Meta	259	246	303	313	277	166	131	208	254	125	126	164	2.572	2.766	-7%	278	3,10%	924.871	
Nariño	405	292	285	236	307	365	299	283	246	232	229	156	3.335	3.173	5%	196	4,02%	1.701.782	
Norte de Santander	232	200	265	313	333	248	237	247	253	232	244	283	3.087	2.289	35%	232	3,72%	1.332.378	
Putumayo	37	24	28	14	15	20	16	23	19	20	14	19	249	239	4%	74	0,30%	337.054	
Quindío	179	158	169	173	147	173	203	189	181	147	146	119	1.984	1.803	10%	355	2,39%	558.969	
Risaralda	226	217	252	249	218	220	255	246	222	213	212	192	2.722	2.763	-1%	289	3,28%	941.275	
San Andrés	25	14	16	23	21	25	19	16	4	20	22	19	224	227	-1%	298	0,27%	75.167	
Santander	624	542	653	587	537	544	584	599	606	555	355	470	6.656	6.823	-2%	326	8,03%	2.040.932	
Sucre	189	124	161	153	156	202	189	165	167	169	179	158	2.012	1.765	14%	241	2,43%	834.937	
Tolima	395	314	402	317	340	419	328	385	355	359	363	300	4.277	4.229	1%	305	5,16%	1.400.140	
Valle	1.000	871	874	929	942	1.038	896	897	975	900	922	964	11.208	9.654	16%	248	13,51%	4.520.480	
Vaupés	4	3	9	5	6	5	1	6	1	1	0	1	42	50	-16%	98	0,05%	42.817	
Vichada	18	12	10	9	15	9	12	4	11	17	13	7	137	96	43%	200	0,17%	68.575	
Bogotá D.C.	1.434	1.384	920	954	941	799	943	927	824	868	914	1.225	12.133	14.450	-16%	158	14,63%	7.674.366	
TOTAL	8.352	7.157	7.252	7.018	6.899	7.016	6.722	6.906	7.095	6.414	5.874	6.235	82.940	82.198	1%	176	100,00%	47.121.089	

TABLA 9. LESIONES CULPOSAS EN ACCIDENTE DE TRÁNSITO 2013

DEPARTAMENTO	ENERO	FEBRERO	MARZO	ABRIL	MAYO	JUNIO	JULIO	AGOSTO	SEPTIEMBRE	OCTUBRE	NOVIEMBRE	DICIEMBRE	TOTAL 2013	TOTAL 2012	VARIACIÓN PORCENTUAL 2013/2012	TASA POR 100.000 HABITANTES 2013	PARTICIPACIÓN 2013	POBLACIÓN 2013
Amazonas	1	0	3	6	2	2	4	4	4	0	0	8	34	47	-28%	46	0,08%	74.541
Antioquia	280	269	374	294	216	313	334	210	297	312	266	302	3.467	3.855	-10%	55	8,40%	6.299.990
Arauca	32	26	37	14	18	28	30	11	11	18	21	15	261	292	-11%	102	0,63%	256.527
Atlántico	190	212	240	224	247	235	169	152	173	145	169	105	2.261	2.227	2%	94	5,48%	2.402.910
Bolívar	216	165	196	197	172	172	175	193	191	202	196	88	2.163	2.357	-8%	106	5,24%	2.049.109
Boyacá	97	74	101	93	62	82	84	69	97	57	53	57	926	959	-3%	73	2,24%	1.272.855
Caldas	137	110	102	100	90	102	173	173	133	88	80	101	1.389	1.666	-17%	141	3,36%	984.115
Caquetá	21	31	26	23	52	22	28	20	28	31	52	28	362	354	2%	78	0,88%	465.487
Casanare	48	42	76	68	67	69	94	76	59	49	45	72	765	523	46%	222	1,85%	344.040
Cauca	50	34	48	35	44	41	52	48	25	17	58	22	474	544	-13%	35	1,15%	1.354.733
Cesar	66	51	55	35	41	29	53	66	46	33	37	74	586	648	-10%	58	1,42%	1.004.058
Chocó	12	4	6	3	7	19	7	8	3	11	1	9	90	59	53%	18	0,22%	490.317
Córdoba	137	111	122	107	77	125	103	120	158	105	20	75	1.260	279	352%	76	3,05%	1.658.067
Cundinamarca	165	158	217	126	141	202	174	150	190	181	167	160	2.031	2.034	-0%	78	4,92%	2.598.245
Guainía	0	0	1	0	2	0	2	0	1	0	0	1	7	7	0%	17	0,02%	40.203
Guajira	23	38	35	27	24	31	35	31	42	34	23	56	399	317	26%	44	0,97%	902.367
Guaviare	2	3	2	2	5	0	2	1	0	0	0	0	17	35	-51%	16	0,04%	107.934
Huila	114	125	168	133	132	180	147	108	101	108	101	87	1.504	1.475	2%	134	3,64%	1.126.316
Magdalena	25	38	46	27	15	17	14	11	21	11	25	21	271	342	-21%	22	0,66%	1.235.532
Meta	78	68	75	74	100	91	78	93	79	50	43	60	889	760	17%	96	2,15%	924.871
Nariño	106	69	70	93	109	174	120	102	133	146	116	78	1.316	374	252%	77	3,19%	1.701.782
Norte de Santander	91	92	79	145	152	115	146	105	154	157	100	174	1.510	1.262	20%	113	3,66%	1.332.378
Putumayo	4	3	4	13	6	11	11	5	4	6	4	8	79	102	-23%	23	0,19%	337.054
Quindío	104	102	125	141	100	108	149	110	95	68	25	73	1.200	1.096	9%	215	2,91%	558.969
Risaralda	256	231	308	266	289	218	227	259	289	222	216	162	2.943	2.544	16%	313	7,13%	941.275
San Andrés	4	23	17	16	11	25	11	5	25	13	12	3	165	153	8%	220	0,40%	75.167
Santander	413	366	405	435	444	390	482	461	469	471	408	381	5.125	4.725	8%	251	12,41%	2.040.932
Sucre	47	29	28	13	18	13	20	11	20	41	32	26	298	354	-16%	36	0,72%	834.937
Tolima	263	228	207	94	114	78	136	108	93	85	105	82	1.593	1.627	-2%	114	3,86%	1.400.140
Valle	620	540	653	536	493	567	589	537	636	572	383	344	6.470	5.411	20%	143	15,67%	4.520.480
Vaupés	0	0	0	0	0	0	0	0	0	0	0	0	0	0	0%	0	0,00%	42.817
Vichada	8	5	6	0	3	2	1	0	1	3	1	3	33	26	27%	48	0,08%	68.575
Bogotá D.C.	116	104	119	129	145	85	97	90	115	133	110	150	1.393	1.675	-17%	18	3,37%	7.674.366
TOTAL	3.726	3.351	3.951	3.469	3.398	3.546	3.747	3.337	3.693	3.369	2.869	2.825	41.281	38.129	8%	88	100,00%	47.121.089

TABLA 10. HURTO A RESIDENCIAS 2013

DEPARTAMENTO	ENERO	FEBRERO	MARZO	ABRIL	MAYO	JUNIO	JULIO	AGOSTO	SEPTIEMBRE	OCTUBRE	NOVIEMBRE	DICIEMBRE	TOTAL 2013	TOTAL 2012	VARIACIÓN PORCENTUAL 2013-2012	TASA POR 100.000 HABITANTES 2013	PARTICIPACIÓN 2013	POBLACIÓN 2013
Amazonas	3	5	6	4	9	4	1	2	7	2	4	1	48	40	20%	64	0,23%	74.541
Antioquia	123	80	69	61	53	69	79	46	104	119	41	37	881	833	6%	14	4,15%	6.299.990
Arauca	19	15	14	6	8	15	18	20	14	14	17	11	171	173	-1%	67	0,81%	256.527
Atlántico	66	34	53	52	49	42	35	38	48	44	56	37	554	587	-6%	23	2,61%	2.402.910
Bolívar	33	25	39	37	33	32	24	18	36	35	22	35	369	496	-26%	18	1,74%	2.049.109
Boyacá	72	50	77	63	91	92	100	55	80	98	68	91	937	677	38%	74	4,42%	1.272.855
Caldas	57	26	29	34	37	27	19	31	30	32	22	19	363	454	-20%	37	1,71%	984.115
Caquetá	35	51	39	36	40	43	34	30	34	40	39	38	459	384	20%	99	2,16%	465.487
Casanare	42	31	31	34	33	45	34	41	30	10	20	9	360	289	25%	105	1,70%	344.040
Cauca	84	77	63	49	40	33	37	29	24	18	29	23	506	629	-20%	37	2,39%	1.354.733
Cesar	34	18	25	28	37	38	27	44	33	38	25	21	368	525	-30%	37	1,74%	1.004.058
Chocó	41	48	27	35	59	28	31	37	40	43	18	34	441	446	-1%	90	2,08%	490.317
Córdoba	65	57	56	50	56	61	48	55	51	50	49	33	631	198	219%	38	2,98%	1.658.067
Cundinamarca	82	44	42	25	45	17	9	8	3	9	4	2	290	221	31%	11	1,37%	2.598.245
Guainía	4	1	3	3	5	4	6	5	1	4	5	5	46	32	44%	114	0,22%	40.203
Guajira	33	23	15	17	28	25	19	15	15	22	26	24	262	244	7%	29	1,24%	902.367
Guaviare	3	3	1	0	0	0	0	0	3	2	2	3	17	19	-11%	16	0,08%	107.934
Huila	87	71	71	68	79	93	77	96	91	68	72	76	949	1.155	-18%	84	4,48%	1.126.316
Magdalena	28	30	32	39	43	37	35	40	39	43	52	31	449	449	0%	36	2,12%	1.235.532
Meta	169	121	151	147	107	101	85	67	50	41	41	68	1.148	1.290	-11%	124	5,41%	924.871
Nariño	62	27	26	30	44	26	37	47	57	62	61	40	504	693	-27%	30	2,38%	1.701.782
Norte de Santander	44	46	48	39	36	37	51	55	59	52	55	40	562	519	8%	42	2,65%	1.332.378
Putumayo	8	11	17	11	17	13	12	22	18	11	10	9	159	113	41%	47	0,75%	337.054
Quindío	68	76	79	89	73	68	79	80	73	69	50	25	829	986	-16%	148	3,91%	558.969
Risaralda	95	92	74	63	62	47	69	50	63	52	52	36	755	837	-10%	80	3,56%	941.275
San Andrés	23	14	9	16	10	7	11	6	6	9	11	7	129	136	-5%	172	0,61%	75.167
Santander	91	105	81	106	96	88	62	113	87	92	73	68	1.062	1.103	-4%	52	5,01%	2.040.932
Sucre	34	31	21	18	22	29	32	31	18	23	15	23	297	286	4%	36	1,40%	834.937
Tolima	183	141	139	138	147	161	116	132	91	101	63	61	1.473	1.679	-12%	105	6,95%	1.400.140
Valle	177	135	170	125	158	158	160	138	114	134	139	113	1.721	1.650	4%	38	8,12%	4.520.480
Vaupés	2	4	1	0	1	1	2	1	1	0	0	0	13	23	-43%	30	0,06%	42.817
Vichada	5	7	11	7	4	4	4	3	5	11	9	7	77	38	103%	112	0,36%	68.575
Bogotá D.C.	512	369	401	312	353	356	340	335	310	399	382	305	4.374	5.150	-15%	57	20,63%	7.674.366
TOTAL	2.384	1.868	1.920	1.742	1.875	1.801	1.693	1.690	1.635	1.747	1.532	1.317	21.204	22.354	-5%	45	100,00%	47.121.089

TABLA 11. HURTO A ENTIDADES COMERCIALES 2013

DEPARTAMENTO	ENERO	FEBRERO	MARZO	ABRIL	MAYO	JUNIO	JULIO	AGOSTO	SEPTIEMBRE	OCTUBRE	NOVIEMBRE	DICIEMBRE	TOTAL 2013	TOTAL 2012	VARIACIÓN PORCENTUAL 2013-2012	TASA POR 100.000 HABITANTES 2013	PARTICIPACIÓN 2013	POBLACIÓN 2013
Amazonas	7	14	8	6	9	4	6	4	2	6	5	7	78	53	47%	105	0,34%	74.541
Antioquia	226	132	108	123	92	124	126	131	193	236	99	118	1.708	1.507	13%	27	7,54%	6.299.990
Arauca	10	3	7	9	8	14	11	12	14	17	12	10	127	75	69%	50	0,56%	256.527
Atlántico	60	61	64	80	54	56	67	63	69	49	69	41	733	772	-5%	31	3,24%	2.402.910
Bolívar	35	31	37	32	29	29	27	22	27	26	36	24	355	464	-23%	17	1,57%	2.049.109
Boyacá	67	37	52	75	80	73	73	62	51	67	51	36	724	653	11%	57	3,20%	1.272.855
Caldas	21	18	10	20	16	11	11	17	15	14	2	2	157	207	-24%	16	0,69%	984.115
Caquetá	22	25	19	23	32	28	22	22	17	22	27	20	279	277	1%	60	1,23%	465.487
Casanare	24	22	21	26	24	14	27	19	19	15	13	10	234	169	38%	68	1,03%	344.040
Cauca	47	46	47	48	59	30	32	25	17	23	24	27	425	579	-27%	31	1,88%	1.354.733
Cesar	30	16	21	26	50	30	33	27	22	18	47	21	341	368	-7%	34	1,51%	1.004.058
Chocó	1	2	1	2	4	16	4	3	0	3	1	0	37	39	-5%	8	0,16%	490.317
Córdoba	66	49	51	64	62	36	46	44	49	33	54	39	593	131	353%	36	2,62%	1.658.067
Cundinamarca	81	55	47	47	36	37	24	31	19	14	10	8	409	409	0%	16	1,81%	2.598.245
Guanía	1	0	3	2	2	0	1	1	0	1	2	1	14	11	27%	35	0,06%	40.203
Guajira	20	19	24	29	19	21	19	33	23	26	18	14	265	214	24%	29	1,17%	902.367
Guaviare	2	3	2	0	2	2	0	1	0	3	1	1	17	14	21%	16	0,08%	107.934
Huila	79	58	69	70	74	64	57	65	46	67	48	50	747	766	-2%	66	3,30%	1.126.316
Magdalena	44	46	73	68	69	56	49	48	57	65	56	52	683	670	2%	55	3,02%	1.235.532
Meta	119	95	111	105	119	75	71	81	60	26	53	60	975	994	-2%	105	4,30%	924.871
Nariño	19	18	9	16	36	13	19	27	24	39	23	24	267	327	-18%	16	1,18%	1.701.782
Norte de Santander	52	33	48	53	82	54	74	49	37	30	42	46	600	671	-11%	45	2,65%	1.332.378
Putumayo	12	9	12	6	15	8	9	6	10	15	8	10	120	94	28%	36	0,53%	337.054
Quindío	40	36	29	37	42	58	47	52	50	64	55	32	542	371	46%	97	2,39%	558.969
Risaralda	94	113	125	67	103	98	77	78	99	90	71	61	1.076	1.217	-12%	114	4,75%	941.275
San Andrés	9	7	10	3	3	4	6	4	2	4	7	5	64	62	3%	85	0,28%	75.167
Santander	132	82	103	111	97	105	95	102	109	106	74	62	1.178	1.224	-4%	58	5,20%	2.040.932
Sucre	9	10	5	2	4	1	9	7	6	2	3	5	63	61	3%	8	0,28%	834.937
Tolima	94	99	115	89	116	95	72	78	88	83	71	47	1.047	1.135	-8%	75	4,62%	1.400.140
Valle	186	197	175	186	207	173	211	141	138	176	164	135	2.089	1.962	6%	46	9,22%	4.520.480
Vaupés	1	0	0	1	0	0	0	0	0	1	0	0	3	6	-50%	7	0,01%	42.817
Vichada	4	3	2	2	1	3	3	1	6	3	5	1	34	18	89%	50	0,15%	68.575
Bogotá D.C.	840	716	692	626	629	465	461	469	454	446	483	386	6.667	6.013	11%	87	29,43%	7.674.366
TOTAL	2.454	2.055	2.100	2.054	2.175	1.797	1.789	1.725	1.723	1.790	1.634	1.355	22.651	21.533	5%	48	100,00%	47.121.089

TABLA 12. HURTO A PERSONAS 2013

DEPARTAMENTO	ENERO	FEBRERO	MARZO	ABRIL	MAYO	JUNIO	JULIO	AGOSTO	SEPTIEMBRE	OCTUBRE	NOVIEMBRE	DICIEMBRE	TOTAL 2013	TOTAL 2012	VARIACIÓN PORCENTUAL 2013-2012	TASA POR 100.000 HABITANTES 2013	PARTICIPACIÓN 2013	POBLACIÓN 2013
Amazonas	2	0	2	3	4	4	3	8	6	8	5	7	52	38	37%	70	0,06%	74.541
Antioquia	844	373	255	351	299	340	400	419	567	804	392	360	5.404	4.160	30%	86	5,76%	6.299.990
Arauca	18	16	21	16	18	24	20	17	19	18	18	12	217	205	6%	85	0,23%	256.527
Atlántico	547	464	474	543	516	514	454	482	512	477	406	374	5.763	5.640	2%	240	6,15%	2.402.910
Bolívar	203	108	123	137	113	137	92	112	95	109	105	104	1.438	1.953	-26%	70	1,53%	2.049.109
Boyacá	153	185	195	183	209	170	202	175	181	169	153	121	2.096	1.919	9%	165	2,24%	1.272.855
Caldas	206	192	189	225	208	196	289	266	222	199	211	91	2.494	2.732	-9%	253	2,66%	984.115
Caquetá	47	60	51	59	86	49	79	73	88	69	74	63	798	704	13%	171	0,85%	465.487
Casanare	55	63	66	80	79	78	78	86	84	57	41	41	808	590	37%	235	0,86%	344.040
Cauca	144	205	151	118	106	101	68	60	53	61	59	86	1.212	1.634	-26%	89	1,29%	1.354.733
Cesar	94	63	55	89	128	135	98	123	136	126	113	113	1.273	1.189	7%	127	1,36%	1.004.058
Chocó	31	20	58	66	60	37	56	29	49	46	35	37	524	500	5%	107	0,56%	490.317
Córdoba	132	137	129	121	167	197	171	156	177	159	158	102	1.806	536	237%	109	1,93%	1.658.067
Cundinamarca	194	120	142	120	93	93	94	93	52	57	38	22	1.118	1.025	9%	43	1,19%	2.598.245
Guahía	2	3	3	4	4	5	3	1	3	6	6	1	41	28	46%	102	0,04%	40.203
Guajira	38	32	34	40	26	42	45	42	33	40	30	33	435	437	-0%	48	0,46%	902.367
Guaviare	1	2	2	1	5	2	2	0	1	2	3	3	24	20	20%	22	0,03%	107.934
Hulla	276	229	210	226	247	309	221	222	226	235	212	216	2.829	2.342	21%	251	3,02%	1.126.316
Magdalena	103	117	98	124	111	115	136	119	97	133	113	94	1.360	1.167	17%	110	1,45%	1.235.532
Meta	276	223	283	229	266	230	239	197	160	113	135	150	2.501	2.522	-1%	270	2,67%	924.871
Nariño	251	227	216	209	241	258	250	247	229	242	186	126	2.682	2.565	5%	158	2,86%	1.701.782
Norte de Santander	160	129	126	145	130	167	145	159	154	133	161	161	1.770	1.533	15%	133	1,89%	1.332.378
Putumayo	14	17	21	28	20	21	26	19	20	25	30	15	256	211	21%	76	0,27%	337.054
Quindío	167	156	130	150	150	139	148	192	161	171	157	74	1.795	1.937	-7%	321	1,91%	558.969
Risaralda	233	254	236	241	203	166	201	211	212	223	213	153	2.546	2.705	-6%	270	2,72%	941.275
San Andrés	30	19	16	17	33	19	15	13	11	15	15	10	213	232	-8%	283	0,23%	75.167
Santander	486	496	536	519	472	505	678	573	584	547	463	427	6.286	5.880	7%	308	6,71%	2.040.932
Sucre	180	175	174	209	174	216	187	168	175	195	200	157	2.210	1.849	20%	265	2,36%	834.937
Tolima	355	268	281	271	313	302	259	235	282	248	198	178	3.190	3.665	-13%	228	3,40%	1.400.140
Valle	1.042	1.171	1.201	1.279	1.185	1.132	1.162	1.072	1.139	1.158	943	874	13.358	11.383	17%	295	14,25%	4.520.480
Vaupés	0	2	3	4	3	1	0	1	1	0	0	0	15	21	-29%	35	0,02%	42.817
Vichada	0	4	3	5	3	5	2	2	2	0	2	5	33	28	18%	48	0,04%	68.575
Bogotá D.C.	2.147	2.130	2.635	2.421	2.606	2.216	2.365	2.301	2.134	2.380	2.087	1.770	27.192	21.402	27%	354	29,01%	7.674.366
TOTAL	8.431	7.660	8.119	8.233	8.278	7.925	8.188	7.873	7.865	8.225	6.962	5.980	93.739	82.752	13%	199	100,00%	47.121.089

TABLA 13. TOTAL HURTO A RESIDENCIAS, COMERCIO Y PERSONAS 2013

DEPARTAMENTO	ENERO	FEBRERO	MARZO	ABRIL	MAYO	JUNIO	JULIO	AGOSTO	SEPTIEMBRE	OCTUBRE	NOVIEMBRE	DICIEMBRE	TOTAL 2013	TOTAL 2012	VARIACIÓN PORCENTUAL 2013-2012	TASA POR 100.000 HABITANTES 2013	PARTICIPACIÓN 2013	POBLACIÓN 2013
Amazonas	12	19	16	13	22	12	10	14	15	16	14	15	178	131	36%	239	0,13%	74.541
Antioquia	1.193	585	432	535	444	533	605	596	864	1.159	532	515	7.993	6.500	23%	127	5,81%	6.299.990
Arauca	47	34	42	31	34	53	49	49	47	49	47	33	515	453	14%	201	0,37%	256.527
Atlántico	673	559	591	675	619	612	556	583	629	570	531	452	7.050	6.999	1%	293	5,12%	2.402.910
Bolívar	271	164	199	206	175	198	143	152	158	170	163	163	2.162	2.913	-26%	106	1,57%	2.049.109
Boyacá	292	272	324	321	380	335	375	292	312	334	272	248	3.757	3.249	16%	295	2,73%	1.272.855
Caldas	284	236	228	279	261	234	319	314	267	245	235	112	3.014	3.393	-11%	306	2,19%	984.115
Caquetá	104	136	109	118	158	120	135	125	139	131	140	121	1.536	1.365	13%	330	1,12%	465.487
Casare	121	116	118	140	136	137	139	146	133	82	74	60	1.402	1.048	34%	408	1,02%	344.040
Cauca	275	328	261	215	205	164	137	114	94	102	112	136	2.143	2.842	-25%	158	1,56%	1.354.733
Cesar	158	97	101	143	215	203	158	194	191	182	185	155	1.982	2.082	-5%	197	1,44%	1.004.058
Chocó	73	70	86	103	123	81	91	69	89	92	54	71	1.002	985	2%	204	0,73%	490.317
Córdoba	263	243	236	235	285	294	265	255	277	242	261	174	3.030	865	250%	183	2,20%	1.658.067
Cundinamarca	357	219	231	192	174	147	127	132	74	80	52	32	1.817	1.655	10%	70	1,32%	2.598.245
Guainía	7	4	9	9	11	9	10	7	4	11	13	7	101	71	42%	251	0,07%	40.203
Guajira	91	74	73	86	73	88	83	90	71	88	74	71	962	895	7%	107	0,70%	902.367
Guaviare	6	8	5	1	7	4	2	1	4	7	6	7	58	53	9%	54	0,04%	107.934
Huila	442	358	350	364	400	466	355	383	363	370	332	342	4.525	4.263	6%	402	3,29%	1.126.316
Magdalena	175	193	203	231	223	208	220	207	193	241	221	177	2.492	2.286	9%	202	1,81%	1.235.532
Meta	564	439	545	481	492	406	395	345	270	180	229	278	4.624	4.806	-4%	500	3,36%	924.871
Nariño	332	272	251	255	321	297	306	321	310	343	270	175	3.453	3.585	-4%	203	2,51%	1.701.782
Norte de Santander	256	208	222	237	248	258	270	263	250	215	258	247	2.932	2.723	8%	220	2,13%	1.332.378
Putumayo	34	37	50	45	52	42	47	47	48	51	48	34	535	418	28%	159	0,39%	337.054
Quindío	275	268	238	276	265	265	274	324	284	304	262	131	3.166	3.294	-4%	566	2,30%	558.969
Risaralda	422	459	435	371	368	311	347	339	374	365	336	250	4.377	4.759	-8%	465	3,18%	941.275
San Andrés	62	40	35	36	46	30	32	23	19	28	33	22	406	430	-6%	540	0,30%	75.167
Santander	709	683	720	736	665	698	835	788	780	745	610	557	8.526	8.207	4%	418	6,20%	2.040.932
Sucre	223	216	200	229	200	246	228	206	199	220	218	185	2.570	2.196	17%	308	1,87%	834.937
Tolima	632	508	535	498	576	558	447	445	461	432	332	286	5.710	6.479	-12%	408	4,15%	1.400.140
Valle	1.405	1.503	1.546	1.590	1.550	1.463	1.533	1.351	1.391	1.468	1.246	1.122	17.168	14.995	14%	380	12,48%	4.520.480
Vaupés	3	6	4	5	4	2	2	2	2	1	0	0	31	50	-38%	72	0,02%	42.817
Vichada	9	14	16	14	8	12	9	6	13	14	16	13	144	84	71%	210	0,10%	68.575
Bogotá D.C.	3.499	3.215	3.728	3.359	3.588	3.037	3.166	3.105	2.898	3.225	2.952	2.461	38.233	32.565	17%	498	27,79%	7.674.366
TOTAL	13.269	11.583	12.139	12.029	12.328	11.523	11.670	11.288	11.223	11.762	10.128	8.652	137.594	126.639	9%	292	100,00%	47.121.089

TABLA 14. HURTO DE AUTOMOTORES 2013

DEPARTAMENTO	ENERO	FEBRERO	MARZO	ABRIL	MAYO	JUNIO	JULIO	AGOSTO	SEPTIEMBRE	OCTUBRE	NOVIEMBRE	DICIEMBRE	TOTAL 2013	TOTAL 2012	VARIACIÓN PORCENTUAL 2013/2012	PARTICIPACIÓN PORCENTUAL 2013	POBLACIÓN 2013
Amazonas	0	0	0	0	0	0	0	0	0	0	0	0	0	0	0%	0,00%	74.541
Antioquia	273	237	226	248	218	184	216	184	164	175	145	133	2.403	2.483	-3%	26,90%	6.299.990
Arauca	7	0	1	2	3	1	8	0	6	12	5	0	45	38	18%	0,50%	256.527
Atlántico	60	56	38	29	28	27	30	21	15	26	26	17	373	545	-32%	4,18%	2.402.910
Bolívar	4	1	3	0	3	6	0	2	1	1	0	1	22	38	-42%	0,25%	2.049.109
Boyacá	4	5	3	7	8	1	2	4	4	4	3	9	54	60	-10%	0,60%	1.272.855
Caldas	7	4	2	3	5	1	2	1	6	6	4	1	42	29	45%	0,47%	984.115
Caquetá	1	0	3	0	1	1	0	0	0	2	3	3	14	15	-7%	0,16%	465.487
Casanare	4	2	1	1	2	1	2	2	0	1	1	1	18	35	-49%	0,20%	344.040
Cauca	34	26	28	27	39	26	30	35	31	23	16	17	332	323	3%	3,72%	1.354.733
Cesar	13	11	5	11	19	4	17	24	18	25	16	17	180	118	53%	2,02%	1.004.058
Chocó	0	0	0	0	0	0	0	0	0	0	0	0	0	0	0%	0,00%	490.317
Córdoba	1	1	2	4	3	2	8	1	2	1	3	2	30	8	275%	0,34%	1.658.067
Cundinamarca	13	21	14	21	18	7	6	14	11	3	8	4	140	76	84%	1,57%	2.598.245
Guainía	0	0	0	0	0	0	0	0	0	0	0	0	0	0	0%	0,00%	40.203
Guajira	6	5	9	9	8	11	16	7	7	17	15	13	123	74	66%	1,38%	902.367
Guaviare	0	1	0	0	0	0	0	0	0	0	0	0	1	2	-50%	0,01%	107.934
Huila	6	3	3	3	5	3	6	1	5	5	2	6	48	73	-34%	0,54%	1.126.316
Magdalena	3	10	1	6	2	4	5	3	4	5	4	2	49	62	-21%	0,55%	1.235.532
Meta	14	11	14	16	15	9	7	8	0	5	5	5	109	91	20%	1,22%	924.871
Nariño	23	28	35	23	22	25	29	9	9	17	9	8	237	278	-15%	2,65%	1.701.782
Norte de Santander	19	15	22	15	19	16	18	18	22	27	14	13	218	163	34%	2,44%	1.332.378
Putumayo	0	0	0	0	1	1	0	0	0	1	1	0	4	4	0%	0,04%	337.054
Quindío	7	6	6	6	3	6	3	6	3	3	5	3	57	37	54%	0,64%	558.969
Risaralda	10	7	11	13	13	6	8	7	6	6	6	6	99	147	-33%	1,11%	941.275
San Andrés	0	0	0	0	0	0	0	0	0	0	0	0	0	0	0%	0,00%	75.167
Santander	2	2	3	7	6	3	5	4	4	1	2	7	46	75	-39%	0,51%	2.040.932
Sucre	3	0	0	1	2	1	3	1	1	1	0	1	14	9	56%	0,16%	834.937
Tolima	9	10	5	6	7	6	11	9	12	5	4	8	92	105	-12%	1,03%	1.400.140
Valle	178	204	159	179	168	135	146	170	141	155	158	162	1.955	1.964	-0%	21,89%	4.520.480
Vaupés	0	0	0	0	0	0	0	0	0	0	0	0	0	0	0%	0,00%	42.817
Vichada	0	1	1	0	0	0	0	0	0	0	0	0	2	4	-50%	0,02%	68.575
Bogotá D.C.	162	158	182	196	190	180	182	156	200	222	225	173	2.226	2.372	-6%	24,92%	7.674.366
TOTAL	863	825	777	833	808	667	760	687	672	749	680	612	8.933	9.228	-3%	100,00%	39.446.723

TABLA 15. HURTO DE MOTOCICLETAS 2013

DEPARTAMENTO	ENERO	FEBRERO	MARZO	ABRIL	MAYO	JUNIO	JULIO	AGOSTO	SEPTIEMBRE	OCTUBRE	NOVIEMBRE	DICIEMBRE	TOTAL 2013	TOTAL 2012	VARIACIÓN PORCENTUAL 2013/2012	PARTICIPACIÓN PORCENTUAL 2013	POBLACIÓN 2013
Amazonas	2	3	6	7	3	2	3	4	1	0	0	0	31	10	210%	0,13%	74.541
Antioquia	618	610	594	479	596	523	632	599	604	519	461	389	6.624	6.183	7%	28,55%	6.299.990
Arauca	8	12	14	6	8	10	16	10	22	18	11	9	144	120	20%	0,62%	256.527
Atlántico	117	94	70	83	80	67	71	70	74	84	63	49	922	1.115	-17%	3,97%	2.402.910
Bolívar	38	26	28	20	15	32	16	23	27	27	23	20	295	444	-34%	1,27%	2.049.109
Boyacá	6	6	16	9	6	5	10	7	10	12	3	3	93	61	52%	0,40%	1.272.855
Caldas	16	6	8	13	8	14	11	9	12	13	10	5	125	98	28%	0,54%	984.115
Caquetá	21	23	15	19	16	16	24	22	18	18	25	11	228	163	40%	0,98%	465.487
Casanare	39	23	13	22	24	23	22	26	37	14	7	20	270	152	78%	1,16%	344.040
Cauca	112	113	125	117	150	140	106	141	99	111	64	51	1.329	1.304	2%	5,73%	1.354.733
Cesar	55	61	54	68	73	76	72	69	55	79	62	74	798	454	76%	3,44%	1.004.058
Chocó	40	9	11	23	11	12	7	19	47	19	11	28	237	244	-3%	1,02%	490.317
Córdoba	38	29	22	30	33	65	27	46	59	37	34	35	455	170	168%	1,96%	1.658.067
Cundinamarca	32	19	13	23	23	12	24	10	26	4	5	3	194	60	223%	0,84%	2.598.245
Guainía	0	0	0	0	0	0	0	1	0	0	0	1	2	0	0%	0,01%	40.203
Guajira	42	35	20	29	44	38	47	47	37	39	24	40	442	305	45%	1,91%	902.367
Guaviare	0	0	0	4	2	1	0	1	1	1	1	1	12	17	-29%	0,05%	107.934
Huila	87	63	74	65	72	98	103	80	70	70	69	90	941	1.291	-27%	4,06%	1.126.316
Magdalena	51	54	39	31	35	26	40	38	34	35	34	25	442	397	11%	1,91%	1.235.532
Meta	72	55	88	72	78	75	36	38	36	34	33	49	666	597	12%	2,87%	924.871
Nariño	84	68	75	55	67	65	61	69	76	63	64	49	796	997	-20%	3,43%	1.701.782
Norte de Santander	46	32	37	32	31	38	64	51	50	45	53	66	545	558	-2%	2,35%	1.332.378
Putumayo	8	11	17	16	16	18	10	20	11	20	9	9	165	107	54%	0,71%	337.054
Quindío	19	15	12	9	8	18	9	17	12	11	20	11	161	122	32%	0,69%	558.969
Risaralda	13	16	16	14	16	25	17	26	25	9	25	23	225	280	-20%	0,97%	941.275
San Andrés	4	5	7	4	5	8	3	6	7	8	6	4	67	56	20%	0,29%	75.167
Santander	31	41	33	32	41	25	37	40	38	31	29	27	405	504	-20%	1,75%	2.040.932
Sucre	37	32	33	35	37	25	34	27	28	17	19	19	343	278	23%	1,48%	834.937
Tolima	51	48	39	56	53	48	55	56	48	42	43	29	568	639	-11%	2,45%	1.400.140
Valle	312	241	294	280	336	296	247	290	283	246	276	268	3.369	4.010	-16%	14,52%	4.520.480
Vaupés	1	0	1	0	0	1	0	0	0	0	0	0	3	2	50%	0,01%	42.817
Vichada	1	1	7	1	0	1	2	3	2	1	2	2	23	13	77%	0,10%	68.575
Bogotá D.C.	215	130	160	197	201	196	212	191	216	222	194	146	2.280	1.900	20%	9,83%	7.674.366
TOTAL	2.216	1.881	1.941	1.851	2.088	1.999	2.018	2.056	2.065	1.849	1.680	1.556	23.200	22.651	2%	100,00%	47.121.089

TABLA 16. TOTAL HURTO DE VEHÍCULOS 2013

DEPARTAMENTO	ENERO	FEBRERO	MARZO	ABRIL	MAYO	JUNIO	JULIO	AGOSTO	SEPTIEMBRE	OCTUBRE	NOVIEMBRE	DICIEMBRE	TOTAL 2013	TOTAL 2012	VARIACIÓN PORCENTUAL 2013/2012	PARTICIPACIÓN PORCENTUAL 2013	POBLACIÓN 2013
Amazonas	2	3	6	7	3	2	3	4	1	0	0	0	31	10	210%	0,10%	74.541
Antioquia	891	847	820	727	814	707	848	783	768	694	606	522	9.027	8.666	4%	28,09%	6.299.990
Arauca	15	12	15	8	11	11	24	10	28	30	16	9	189	158	20%	0,59%	256.527
Atlántico	177	150	108	112	108	94	101	91	89	110	89	66	1.295	1.660	-22%	4,03%	2.402.910
Bolívar	42	27	31	20	18	38	16	25	28	28	23	21	317	482	-34%	0,99%	2.049.109
Boyacá	10	11	19	16	14	6	12	11	14	16	6	12	147	121	21%	0,46%	1.272.855
Caldas	23	10	10	16	13	15	13	10	18	19	14	6	167	127	31%	0,52%	984.115
Caquetá	22	23	18	19	17	17	24	22	18	20	28	14	242	178	36%	0,75%	465.487
Casanare	43	25	14	23	26	24	24	28	37	15	8	21	288	187	54%	0,90%	344.040
Cauca	146	139	153	144	189	166	136	176	130	134	80	68	1.661	1.627	2%	5,17%	1.354.733
Cesar	68	72	59	79	92	80	89	93	73	104	78	91	978	572	71%	3,04%	1.004.058
Chocó	40	9	11	23	11	12	7	19	47	19	11	28	237	244	-3%	0,74%	490.317
Córdoba	39	30	24	34	36	67	35	47	61	38	37	37	485	178	172%	1,51%	1.658.067
Cundinamarca	45	40	27	44	41	19	30	24	37	7	13	7	334	136	146%	1,04%	2.598.245
Guainía	0	0	0	0	0	0	0	1	0	0	0	1	2	0	0%	0,01%	40.203
Guajira	48	40	29	38	52	49	63	54	44	56	39	53	565	379	49%	1,76%	902.367
Guaviare	0	1	0	4	2	1	0	1	1	1	1	1	13	19	-32%	0,04%	107.934
Huila	93	66	77	68	77	101	109	81	75	75	71	96	989	1.364	-27%	3,08%	1.126.316
Magdalena	54	64	40	37	37	30	45	41	38	40	38	27	491	459	7%	1,53%	1.235.532
Meta	86	66	102	88	93	84	43	46	36	39	38	54	775	688	13%	2,41%	924.871
Nariño	107	96	110	78	89	90	90	78	85	80	73	57	1.033	1.275	-19%	3,21%	1.701.782
Norte de Santander	65	47	59	47	50	54	82	69	72	72	67	79	763	721	6%	2,37%	1.332.378
Putumayo	8	11	17	16	17	19	10	20	11	21	10	9	169	111	52%	0,53%	337.054
Quindío	26	21	18	15	11	24	12	23	15	14	25	14	218	159	37%	0,68%	558.969
Risaralda	23	23	27	27	29	31	25	33	31	15	31	29	324	427	-24%	1,01%	941.275
San Andrés	4	5	7	4	5	8	3	6	7	8	6	4	67	56	20%	0,21%	75.167
Santander	33	43	36	39	47	28	42	44	42	32	31	34	451	579	-22%	1,40%	2.040.932
Sucre	40	32	33	36	39	26	37	28	29	18	19	20	357	287	24%	1,11%	834.937
Tolima	60	58	44	62	60	54	66	65	60	47	47	37	660	744	-11%	2,05%	1.400.140
Valle	490	445	453	459	504	431	393	460	424	401	434	430	5.324	5.974	-11%	16,57%	4.520.480
Vaupés	1	0	1	0	0	1	0	0	0	0	0	0	3	2	50%	0,01%	42.817
Vichada	1	2	8	1	0	1	2	3	2	1	2	2	25	17	47%	0,08%	68.575
Bogotá D.C.	377	288	342	393	391	376	394	347	416	444	419	319	4.506	4.272	5%	14,02%	7.674.366
TOTAL	3.079	2.706	2.718	2.684	2.896	2.666	2.778	2.743	2.737	2.598	2.360	2.168	32.133	31.879	1%	100,00%	47.121.089

TABLA 17. HURTO DE AUTOMOTORES SEGÚN CLASE, MODELO Y MARCA 2013

DEPARTAMENTO	CLASE				MODELO				ASEGUARADO		HORA				MARCA				TOTAL			
	AUTOMÓVIL	CAMPERO	CAMIÓN	CAMIONETA	OTROS	ANTERIOR A 1971	DE 1971 A 1980	DE 1981 A 1990	DE 1991 A 1999	DE 2000 +	SÍ	NO	DÍA	NOCHE	CHEVROLET	RENAULT	MAZDA	HYUNDAI	TOYOTA	OTRAS	HURTADOS	VALOR (PESOS)
Amazonas	0	0	0	0	0	0	0	0	0	0	0	0	0	0	0	0	0	0	0	0	0	\$ 0
Antioquia	1.505	136	264	396	102	110	57	260	515	1.461	649	1.754	1.376	1.027	687	532	356	202	272	354	2.403	\$ 75.138.050.858
Arauca	5	2	12	18	8	0	1	1	4	39	2	43	40	5	18	1	1	2	7	16	45	\$ 4.170.261.000
Atlántico	245	9	28	71	20	8	3	20	118	224	83	290	181	192	79	31	75	46	43	99	373	\$ 12.150.195.815
Bolívar	9	1	2	5	5	0	0	1	6	15	1	21	9	13	8	2	1	0	5	6	22	\$ 1.327.392.000
Boyacá	29	2	9	8	6	12	4	5	12	21	1	53	25	29	21	9	0	1	1	22	54	\$ 2.362.293.600
Caldas	12	7	1	20	2	0	6	5	15	16	2	40	19	23	10	1	6	1	10	14	42	\$ 1.450.960.000
Caquetá	7	0	3	4	0	1	0	1	3	9	0	14	12	2	6	1	1	0	1	5	14	\$ 648.601.854
Casanare	3	0	0	12	3	4	0	0	3	11	0	18	10	8	3	0	3	0	4	8	18	\$ 3.862.700.000
Cauca	193	18	28	73	20	18	7	32	121	154	4	328	177	155	107	20	53	9	22	121	332	\$ 9.490.393.060
Cesar	89	5	11	61	14	5	5	17	63	90	1	179	106	74	24	10	69	6	29	42	180	\$ 6.785.200.000
Chocó	0	0	0	0	0	0	0	0	0	0	0	0	0	0	0	0	0	0	0	0	0	\$ 0
Córdoba	13	2	3	8	4	4	2	2	8	14	7	23	12	18	13	1	0	2	8	6	30	\$ 1.445.500.000
Cundinamarca	66	1	38	15	20	24	3	13	19	81	5	135	73	67	56	10	8	8	7	51	140	\$ 9.495.000.001
Guainía	0	0	0	0	0	0	0	0	0	0	0	0	0	0	0	0	0	0	0	0	0	\$ 0
Guaviare	55	5	18	38	7	6	3	13	32	69	13	110	70	53	36	2	31	5	20	29	123	\$ 4.288.110.000
Huila	20	3	4	17	4	1	5	4	11	27	3	45	17	31	19	5	8	1	5	10	48	\$ 1.906.500.000
Magdalena	16	1	13	14	5	13	0	1	5	30	0	49	31	18	10	1	4	3	8	23	49	\$ 3.026.900.000
Meta	35	9	10	36	19	26	3	7	19	54	1	108	56	53	20	9	9	5	23	43	109	\$ 5.346.600.003
Nariño	200	8	3	22	4	17	3	43	107	67	0	237	91	146	75	33	57	7	8	57	237	\$ 3.754.731.868
Norte de Santander	94	4	8	108	4	41	4	29	40	104	14	204	103	115	62	12	33	8	35	68	218	\$ 6.201.986.001
Putumayo	1	1	0	1	1	0	1	0	0	3	0	4	4	0	1	0	0	0	0	3	4	\$ 161.590.000
Quindío	20	5	2	19	11	3	0	11	17	26	1	56	26	31	20	3	9	2	9	14	57	\$ 2.531.300.000
Risaralda	49	14	3	26	7	1	5	15	40	38	10	89	53	46	29	6	21	5	14	24	99	\$ 3.121.802.000
San Andrés	0	0	0	0	0	0	0	0	0	0	0	0	0	0	0	0	0	0	0	0	0	\$ 0
Santander	10	1	8	18	9	7	3	2	11	23	11	35	23	23	11	3	4	2	6	20	46	\$ 2.856.000.000
Sucre	3	2	2	4	3	0	0	1	3	10	0	14	8	6	3	0	1	1	5	4	14	\$ 543.000.000
Tolima	28	3	24	16	21	23	3	7	9	50	0	92	47	45	34	4	4	3	4	43	92	\$ 5.113.870.000
Valle	1.206	108	67	503	71	27	89	258	488	1.093	654	1.301	1.026	929	503	162	409	253	153	475	1.955	\$ 48.716.446.311
Vaupés	0	0	0	0	0	0	0	0	0	0	0	0	0	0	0	0	0	0	0	0	0	\$ 0
Vichada	0	0	0	2	0	0	0	0	0	2	0	2	0	2	0	0	0	0	1	1	2	\$ 130.000.000
Bogotá D.C.	1.473	190	114	394	55	45	71	290	465	1.355	822	1.404	1.147	1.079	869	258	262	254	135	448	2.226	\$ 54.713.103.305
TOTAL	5.386	537	676	1.909	425	397	278	1.038	2.134	5.086	2.284	6.649	4.743	4.190	2.724	1.116	1.425	826	835	2.007	8.933	\$ 270.788.487.676

TABLA 18. HURTO DE MOTOCICLETAS SEGÚN MODELO Y MARCA 2013

DEPARTAMENTO	MODELO						ASEGURADO		HORA			MARCA					TOTAL	
	ANTERIOR A 1971	DE 1971 A 1980	DE 1981 A 1990	DE 1991 A 1999	DE 2000 Y +	NO	SÍ	DÍA	NOCHE	YAMAHA	SUZUKI	HONDA	AUTECO	AKT	OTRAS	HURTADOS	VALOR (PESOS)	
Amazonas	0	0	0	1	30	0	31	17	14	5	4	10	2	1	9	31	\$ 1.08.998.407	
Antioquia	202	19	30	378	5.995	689	5.935	2.908	3.716	2.064	381	503	571	1.287	1.818	6.624	\$ 25.623.736.802	
Arauca	0	0	0	12	132	0	144	59	85	40	58	11	8	4	23	144	\$ 461.920.000	
Atlántico	22	0	2	16	882	49	873	529	393	70	143	234	193	57	225	922	\$ 2.671.515.851	
Bolívar	6	0	0	2	287	0	295	160	135	19	11	62	88	3	112	295	\$ 843.438.001	
Boyacá	5	2	1	7	78	2	91	33	60	29	11	6	18	10	19	93	\$ 338.669.000	
Caldas	3	1	1	28	92	0	125	62	63	58	28	7	13	11	8	125	\$ 350.950.000	
Caquetá	14	0	0	7	207	0	228	115	113	70	61	56	12	7	22	228	\$ 928.152.000	
Casanare	39	1	4	35	191	0	270	116	154	102	70	20	30	17	31	270	\$ 870.461.901	
Cauca	56	1	9	76	1.187	14	1.315	678	651	197	203	675	64	87	103	1.329	\$ 4.268.970.018	
Cesar	3	0	4	48	743	0	798	350	448	86	195	134	326	29	28	798	\$ 2.449.507.801	
Chocó	13	0	1	3	220	1	236	155	82	31	9	8	143	2	44	237	\$ 883.920.000	
Córdoba	39	0	1	6	409	0	455	221	234	49	36	81	129	9	151	455	\$ 1.416.307.001	
Cundinamarca	6	1	0	9	178	0	194	100	94	59	23	23	23	7	59	194	\$ 878.800.000	
Guainía	1	0	0	0	1	0	2	0	2	0	0	0	1	0	1	2	\$ 3.950.000	
Guajira	10	1	1	3	427	68	374	241	201	9	27	22	106	2	276	442	\$ 1.443.118.010	
Guaviare	10	1	0	0	1	0	12	6	6	5	3	0	2	1	1	12	\$ 41.000.000	
Huila	11	1	11	84	834	6	935	434	507	353	225	147	52	46	118	941	\$ 3.022.391.587	
Magdalena	86	0	0	6	350	0	442	258	184	21	46	64	152	10	149	442	\$ 1.349.997.460	
Meta	132	1	1	22	510	0	666	269	397	176	97	14	163	37	179	666	\$ 2.437.516.013	
Nariño	36	0	7	64	689	7	789	426	370	140	147	265	35	118	91	796	\$ 2.150.696.716	
Norte de Santander	79	0	3	15	448	2	543	297	248	172	252	27	9	18	67	545	\$ 1.765.376.079	
Putumayo	4	0	0	6	155	0	165	98	67	59	45	18	17	5	21	165	\$ 597.210.000	
Quindío	5	0	3	22	131	0	161	80	81	77	26	17	10	20	11	161	\$ 481.560.000	
Risaralda	5	0	3	43	174	1	224	122	103	77	65	18	10	28	27	225	\$ 676.741.000	
San Andrés	7	0	2	6	52	0	67	10	57	23	11	15	13	0	5	67	\$ 184.050.001	
Santander	18	0	3	36	348	140	265	203	202	153	118	44	53	13	24	405	\$ 1.370.166.000	
Sucre	9	0	1	2	331	0	343	218	125	24	10	19	169	2	119	343	\$ 977.605.005	
Tolima	41	2	4	45	476	0	568	313	255	244	89	69	53	47	66	568	\$ 1.923.516.828	
Valle	54	15	27	327	2.946	286	3.083	1.615	1.754	752	417	1.386	246	293	275	3.369	\$ 10.474.619.528	
Vaupés	0	0	0	0	3	0	3	1	2	3	0	0	0	0	0	3	\$ 7.500.000	
Vichada	0	0	1	5	17	0	23	9	14	8	3	2	1	2	7	23	\$ 74.000.000	
Bogotá D.C.	25	1	2	20	2.232	361	1.919	1.080	1.200	534	109	70	314	211	1.042	2.280	\$ 13.917.757.029	
TOTAL	941	47	122	1.334	20.756	1.626	21.574	11.183	12.017	5.709	2.923	4.027	3.026	2.384	5.131	23.200	\$ 84.994.118.038	

TABLA 19. CASOS DE PIRATERÍA TERRESTRE POR MESES 2013

DEPARTAMENTO	ENERO	FEBRERO	MARZO	ABRIL	MAYO	JUNIO	JULIO	AGOSTO	SEPTIEMBRE	OCTUBRE	NOVIEMBRE	DICIEMBRE	TOTAL 2013	TOTAL 2012	VARIACIÓN PORCENTUAL 2013/2012	TASA POR 100.000 HABITANTES 2013	PARTICIPACIÓN 2013	POBLACIÓN 2013
Amazonas	0	0	0	0	0	0	0	0	0	0	0	0	0	0	0%	0	0,00%	74.541
Antioquia	15	15	17	16	13	17	13	11	20	18	13	12	180	115	57%	3	38,71%	6.299.990
Arauca	2	0	1	1	4	1	1	2	1	4	3	1	21	17	24%	8	4,52%	256.527
Atlántico	0	2	0	2	1	1	2	6	2	4	2	1	23	21	10%	1	4,95%	2.402.910
Bolívar	0	2	1	1	0	0	0	1	1	0	0	1	7	5	40%	0	1,51%	2.049.109
Boyacá	0	0	0	2	3	1	0	0	0	1	0	1	8	1	700%	1	1,72%	1.272.855
Caldas	0	0	0	1	0	0	0	0	0	0	0	0	1	3	-67%	0	0,22%	984.115
Caquetá	0	0	0	0	0	0	0	0	0	0	0	0	0	0	0%	0	0,00%	465.487
Casanare	0	0	0	0	0	0	0	0	0	0	0	0	0	0	0%	0	0,00%	344.040
Cauca	3	1	3	5	6	0	0	3	2	5	1	1	30	28	7%	2	6,45%	1.354.733
Cesar	2	1	2	0	0	0	2	4	2	5	1	1	20	15	33%	2	4,30%	1.004.058
Chocó	0	0	0	0	0	0	0	0	0	0	0	0	0	0	0%	0	0,00%	490.317
Córdoba	0	0	0	0	0	0	0	0	0	0	0	0	0	0	0%	0	0,00%	1.658.067
Cundinamarca	3	4	2	2	5	1	6	4	6	3	6	5	47	19	147%	2	10,11%	2.598.245
Guainía	0	0	0	0	0	0	0	0	0	0	0	0	0	0	0%	0	0,00%	40.203
Guajira	0	0	0	0	0	0	0	3	0	2	3	2	10	0	100%	1	2,15%	902.367
Guaviare	0	0	0	0	0	0	0	0	0	0	0	0	0	0	0%	0	0,00%	107.934
Huila	0	0	0	0	0	0	0	0	1	0	0	0	1	8	-88%	0	0,22%	1.126.316
Magdalena	1	1	0	1	1	1	1	0	2	0	0	1	9	21	-57%	1	1,94%	1.235.532
Meta	0	0	0	0	0	0	0	0	0	0	0	0	0	0	0%	0	0,00%	924.871
Nariño	0	0	0	0	1	0	0	0	0	0	0	0	1	3	-67%	0	0,22%	1.701.782
Norte de Santander	1	0	0	1	0	0	0	0	0	0	0	1	3	1	200%	0	0,65%	1.332.378
Putumayo	0	0	0	1	0	0	0	0	0	0	1	0	2	2	0%	1	0,43%	337.054
Quindío	0	0	0	1	0	0	0	0	1	0	2	0	4	0	100%	1	0,86%	558.969
Risaralda	0	0	0	0	0	0	0	0	0	0	0	0	0	1	-100%	0	0,00%	941.275
San Andrés	0	0	0	0	0	0	0	0	0	0	0	0	0	0	0%	0	0,00%	75.167
Santander	0	0	1	0	1	0	0	0	1	1	0	0	4	13	-69%	0	0,86%	2.040.932
Sucre	2	0	0	0	1	0	1	0	0	1	0	0	5	6	-17%	1	1,08%	834.937
Tolima	0	2	0	0	0	2	2	4	1	1	2	0	14	29	-52%	1	3,01%	1.400.140
Valle	3	3	5	2	1	6	2	5	3	9	4	5	48	47	2%	1	10,32%	4.520.480
Vaupés	0	0	0	0	0	0	0	0	0	0	0	0	0	0	0%	0	0,00%	42.817
Vichada	0	0	0	0	0	0	0	0	0	0	0	0	0	0	0%	0	0,00%	68.575
Bogotá D.C.	2	2	0	3	1	3	2	2	4	3	3	2	27	32	-16%	0	5,81%	7.674.366
TOTAL	34	33	32	39	38	33	32	45	47	57	41	34	465	387	20%	1	100,00%	47.121.089

TABLA 20. CASOS DE PIRATERÍA TERRESTRE EN COLOMBIA 2013

DEPARTAMENTO	No. CASOS	VEHÍCULOS			DENUNCIAS POR HURTO DE SOLO MERCANCÍA	TOTAL HURTADO VEHÍCULO Y MERCANCÍA	RECUPERACIONES		ASALTANTES		
		BUS	CAMIÓN	OTROS			MERCANCÍAS Y VEHÍCULOS	CANTIDAD VEHÍCULOS	MUERTO	HERIDO	CAPTURADO
Amazonas	0	0	0	0	0	\$ 0	\$ 0	0	0	0	0
Antioquia	180	0	137	22	21	\$ 19.804.706.365	\$ 2.880.966.444	58	0	0	42
Arauca	21	0	3	2	16	\$ 1.408.780.227	\$ 0	0	0	0	0
Atlántico	23	0	5	2	16	\$ 1.320.401.106	\$ 148.000.000	1	0	0	11
Bolívar	7	0	1	0	6	\$ 362.500.000	\$ 0	0	0	0	11
Boyacá	8	0	8	1	0	\$ 3.317.374.600	\$ 586.000.000	1	0	0	2
Caldas	1	0	1	0	0	\$ 132.000.000	\$ 160.270.000	1	0	0	8
Caquetá	0	0	0	0	0	\$ 0	\$ 0	0	0	0	0
Casanare	0	0	0	0	0	\$ 0	\$ 0	0	0	0	0
Cauca	30	0	12	5	13	\$ 2.278.913.466	\$ 264.600.000	2	0	0	4
Cesar	20	0	11	0	9	\$ 1.942.272.007	\$ 0	0	0	0	0
Chocó	0	0	0	0	0	\$ 0	\$ 0	0	0	0	0
Córdoba	0	0	0	0	0	\$ 0	\$ 0	0	0	0	0
Cundinamarca	47	0	27	2	18	\$ 8.525.550.197	\$ 550.000.000	0	0	0	42
Guainía	0	0	0	0	0	\$ 0	\$ 0	0	0	0	0
Guajira	10	0	7	1	2	\$ 1.279.235.786	\$ 45.528.900	0	0	0	0
Guaviare	0	0	0	0	0	\$ 0	\$ 0	0	0	0	0
Huila	1	0	1	0	0	\$ 99.220.000	\$ 0	0	0	0	4
Magdalena	9	0	0	0	9	\$ 259.800.000	\$ 0	0	0	0	0
Meta	0	0	0	0	0	\$ 0	\$ 0	0	0	0	0
Nariño	1	0	0	0	1	\$ 55.000.000	\$ 0	0	0	0	0
Norte de Santander	3	0	0	0	3	\$ 23.200.000	\$ 0	0	0	0	3
Putumayo	2	0	0	0	2	\$ 56.000.000	\$ 130.000.000	1	0	0	0
Quindío	4	0	1	0	3	\$ 1.833.600.000	\$ 1.800.000.000	1	0	0	13
Risaralda	0	0	0	0	0	\$ 0	\$ 0	0	0	0	0
San Andrés	0	0	0	0	0	\$ 0	\$ 0	0	0	0	0
Santander	4	0	4	0	0	\$ 658.100.000	\$ 0	0	0	0	14
Sucre	5	0	0	0	5	\$ 185.324.848	\$ 0	0	0	0	0
Tolima	14	0	7	0	7	\$ 2.044.655.130	\$ 0	0	0	0	3
Valle	48	0	21	1	26	\$ 6.476.397.589	\$ 508.610.000	4	0	0	15
Vaupés	0	0	0	0	0	\$ 0	\$ 0	0	0	0	0
Vichada	0	0	0	0	0	\$ 0	\$ 0	0	0	0	0
Bogotá D.C.	27	0	20	1	6	\$ 3.600.878.708	\$ 1.024.000.000	3	0	0	3
TOTAL	465	0	266	37	163	\$ 55.663.910.029	\$ 8.097.975.344	72	0	0	175

TABLA 21. HURTO A ENTIDADES FINANCIERAS 2013

DEPARTAMENTO	ENERO	FEBRERO	MARZO	ABRIL	MAYO	JUNIO	JULIO	AGOSTO	SEPTIEMBRE	OCTUBRE	NOVIEMBRE	DICIEMBRE	TOTAL 2013	TOTAL 2012	VARIACIÓN PORCENTUAL 2013-2012	TASA POR 100.000 HABITANTES 2013	PARTICIPACIÓN 2013	POBLACIÓN 2013
Amazonas	0	0	0	0	0	0	0	0	0	0	0	0	0	0	0%	0	0,00%	74.541
Antioquia	4	5	4	3	5	3	2	0	0	1	1	2	30	16	88%	0	33,71%	6.299.990
Arauca	0	0	0	0	0	0	0	0	0	0	0	0	0	0	0%	0	0,00%	256.527
Atlántico	0	0	1	0	2	0	0	2	4	1	3	1	14	18	-22%	1	15,73%	2.402.910
Bolívar	0	0	0	0	0	1	0	1	0	0	0	0	2	2	0%	0	2,25%	2.049.109
Boyacá	0	0	0	0	0	0	0	0	0	0	0	0	0	0	0%	0	0,00%	1.272.855
Caldas	0	0	0	0	0	0	0	0	0	0	0	0	0	0	0%	0	0,00%	984.115
Caquetá	0	0	0	0	0	0	0	0	0	0	0	0	0	0	0%	0	0,00%	465.487
Casanare	0	0	0	0	0	0	0	0	0	0	0	1	1	0	100%	0	1,12%	344.040
Cauca	0	0	0	0	0	0	0	0	0	0	0	0	0	2	-100%	0	0,00%	1.354.733
Cesar	0	1	0	0	0	0	0	0	0	0	0	1	2	3	-33%	0	2,25%	1.004.058
Chocó	0	0	0	0	0	0	0	0	0	0	0	0	0	0	0%	0	0,00%	490.317
Córdoba	1	0	0	0	1	0	0	0	0	1	0	0	3	0	100%	0	3,37%	1.658.067
Cundinamarca	0	0	0	0	0	0	0	0	0	0	0	0	0	0	0%	0	0,00%	2.598.245
Guainía	0	0	0	0	0	0	0	0	0	0	0	0	0	0	0%	0	0,00%	40.203
Guajira	0	0	0	0	0	0	0	0	0	0	0	0	0	0	0%	0	0,00%	902.367
Guaviare	0	0	0	0	0	0	0	0	0	0	0	0	0	0	0%	0	0,00%	107.934
Hulla	0	0	0	1	1	0	2	0	0	0	0	0	4	1	300%	0	4,49%	1.126.316
Magdalena	0	2	1	1	0	0	0	0	2	1	0	0	7	11	-36%	1	7,87%	1.235.532
Meta	0	0	0	0	0	0	0	0	1	0	0	0	1	3	-67%	0	1,12%	924.871
Nariño	0	0	1	0	0	0	0	0	0	0	0	0	1	0	100%	0	1,12%	1.701.782
Norte de Santander	0	0	0	0	0	1	0	1	0	0	0	0	2	0	100%	0	2,25%	1.332.378
Putumayo	0	0	0	0	0	0	0	0	0	0	0	0	0	0	0%	0	0,00%	337.054
Quindío	0	0	0	0	0	0	0	0	0	0	0	0	0	0	0%	0	0,00%	558.969
Risaralda	0	0	0	0	0	0	0	0	0	0	0	0	0	0	0%	0	0,00%	941.275
San Andrés	0	0	0	0	0	0	0	0	0	0	0	0	0	0	0%	0	0,00%	75.167
Santander	0	0	0	1	0	0	0	0	0	0	0	0	1	1	0%	0	1,12%	2.040.932
Sucre	0	0	0	0	0	0	0	0	0	1	0	0	1	1	0%	0	1,12%	834.937
Tolima	0	0	0	0	0	0	0	0	0	0	0	0	0	1	-100%	0	0,00%	1.400.140
Valle	1	1	1	0	0	0	0	0	0	0	1	1	5	6	-17%	0	5,62%	4.520.480
Vaupés	0	0	0	0	0	0	0	0	0	0	0	0	0	0	0%	0	0,00%	42.817
Vichada	0	0	0	0	0	0	0	0	0	0	0	0	0	0	0%	0	0,00%	68.575
Bogotá D.C.	0	3	2	0	0	0	1	1	1	1	3	3	15	38	-61%	0	16,85%	7.674.366
TOTAL	6	12	10	6	9	5	5	5	8	6	8	9	89	103	-14%	0	100,00%	47.121.089

TABLA 22. HURTO A ENTIDADES FINANCIERAS POR CATEGORÍAS 2013

DEPARTAMENTO	BANCOS		COOPERATIVAS		TOTAL	
	CASOS	VALOR HURTADO EN PESOS	CASOS	VALOR HURTADO EN PESOS	CASOS	VALOR HURTADO EN PESOS
Amazonas	0	0	0	0	0	0
Antioquia	23	1.092.199.753	7	45.693.278	30	1.137.893.031
Arauca	0	0	0	0	0	0
Atlántico	14	1.318.642.823	0	0	14	1.318.642.823
Bolívar	2	49.840.000	0	0	2	49.840.000
Boyacá	0	0	0	0	0	0
Caldas	0	0	0	0	0	0
Caquetá	0	0	0	0	0	0
Casanare	1	7.500.000	0	0	1	7.500.000
Cauca	0	0	0	0	0	0
Cesar	2	434.500.000	0	0	2	434.500.000
Chocó	0	0	0	0	0	0
Córdoba	3	570.270.000	0	0	3	570.270.000
Cundinamarca	0	0	0	0	0	0
Guainía	0	0	0	0	0	0
Guajira	0	0	0	0	0	0
Guaviare	0	0	0	0	0	0
Huila	4	44.102.949	0	0	4	44.102.949
Magdalena	7	367.111.842	0	0	7	367.111.842
Meta	1	9.400.000	0	0	1	9.400.000
Nariño	1	382.300.000	0	0	1	382.300.000
Norte de Santander	2	49.000.000	0	0	2	49.000.000
Putumayo	0	0	0	0	0	0
Quindío	0	0	0	0	0	0
Risaralda	0	0	0	0	0	0
San Andrés	0	0	0	0	0	0
Santander	1	500.000.000	0	0	1	500.000.000
Sucre	1	4.883.961	0	0	1	4.883.961
Tolima	0	0	0	0	0	0
Valle	5	37.837.437	0	0	5	37.837.437
Vaupés	0	0	0	0	0	0
Vichada	0	0	0	0	0	0
Bogotá D.C.	15	169.481.814	0	0	15	169.481.814
TOTAL	82	5.037.070.579	7	45.693.278	89	5.082.763.857

TABLA 23. ENTIDADES FINANCIERAS AFECTADAS, AUTORES Y VALOR HURTADO 2013

ENTIDAD	AUTORES			TOTAL	VALOR HURTADO (EN PESOS)
	DELINCUENCIA COMÚN	SIN ESTABLECER	SUBVERSIÓN		
Banco Agrario	3	13	0	16	2.359.098.992
Banco AV Villas	1	2	0	3	624.867.216
Banco Bancolombia	2	8	0	10	873.404.569
Banco BBVA	5	5	0	10	243.262.104
Banco Caja Social	3	6	0	9	77.115.674
Banco Davivienda	9	13	0	22	758.523.267
Banco de Bogotá	1	6	0	7	53.224.651
Banco de Occidente	0	2	0	2	25.338.630
Bancoomeva	0	1	0	1	13.034.287
Banco WWB Colombia	1	1	0	2	9.201.189
Cooperativa Confiar	1	0	0	1	2.436.740
Cooperativa Crearcoop	1	0	0	1	20.000.000
Cooperativa Entidad Sociedad Mutual Bienestar	0	1	0	1	7.240.000
Cooperativa Financiera Belén	2	1	0	3	8.161.108
Cooperativa Financiera John F. Kennedy	1	0	0	1	7.855.430
TOTAL	30	59	0	89	5.082.763.857

TABLA 24. HURTO SOBRE CABEZAS DE GANADO (ABIGEATO) 2013

DEPARTAMENTO	ENERO	FEBRERO	MARZO	ABRIL	MAYO	JUNIO	JULIO	AGOSTO	SEPTIEMBRE	OCTUBRE	NOVIEMBRE	DICIEMBRE	TOTAL 2013	TOTAL 2012	VARIACIÓN PORCENTUAL 2013-2012	TASA POR 100.000 HABITANTES 2013	PARTICIPACIÓN 2013	POBLACIÓN 2013
Amazonas	0	0	0	0	0	0	0	0	0	0	0	0	0	2	-100%	0	0,00%	74.541
Antioquia	4	2	4	10	9	13	4	1	6	3	8	6	70	28	150%	1	3,04%	6.299.990
Arauca	0	1	1	2	1	1	1	1	2	7	1	2	20	16	25%	8	0,87%	256.527
Atlántico	16	14	15	17	15	15	15	8	11	9	11	11	157	42	274%	7	6,83%	2.402.910
Bolívar	4	7	4	5	8	6	3	5	1	2	10	7	62	42	48%	3	2,70%	2.049.109
Boyacá	11	17	8	13	21	8	30	14	28	12	11	20	193	186	4%	15	8,39%	1.272.855
Caldas	4	4	1	4	4	2	4	4	3	2	3	2	37	41	-10%	4	1,61%	984.115
Caquetá	5	9	5	2	3	8	6	5	4	7	1	4	59	57	4%	13	2,57%	465.487
Casanare	2	1	2	4	4	3	8	10	10	8	6	3	61	31	97%	18	2,65%	344.040
Cauca	9	10	7	8	7	3	7	3	5	1	1	2	63	101	-38%	5	2,74%	1.354.733
Cesar	8	5	7	9	11	15	8	12	8	9	12	9	113	97	16%	11	4,92%	1.004.058
Chocó	1	0	1	0	0	0	0	0	0	0	0	0	2	2	0%	0	0,09%	490.317
Córdoba	9	14	8	16	8	14	15	13	11	4	9	9	130	12	983%	8	5,65%	1.658.067
Cundinamarca	16	16	11	12	4	3	0	2	0	2	2	1	69	66	5%	3	3,00%	2.598.245
Guanía	0	0	0	0	0	0	0	0	0	0	0	0	0	0	0%	0	0,00%	40.203
Guajira	5	7	7	7	10	8	6	6	7	8	9	5	85	87	-2%	9	3,70%	902.367
Guaviare	0	0	0	0	0	0	0	0	0	0	0	0	0	0	0%	0	0,00%	107.934
Hulla	11	5	5	8	12	10	13	12	13	13	12	11	125	136	-8%	11	5,44%	1.126.316
Magdalena	9	0	5	6	6	8	4	2	3	9	6	8	66	84	-21%	5	2,87%	1.235.532
Meta	19	16	16	14	14	7	16	13	11	2	2	7	137	166	-17%	15	5,96%	924.871
Nariño	4	1	6	1	0	5	1	1	3	3	2	0	27	32	-16%	2	1,17%	1.701.782
Norte de Santander	0	1	3	4	0	1	1	2	2	2	0	3	22	11	100%	2	0,96%	1.332.378
Putumayo	0	0	0	0	0	1	1	1	3	1	0	0	7	3	133%	2	0,30%	337.054
Quindío	0	5	1	2	9	4	9	2	0	0	2	0	34	18	89%	6	1,48%	558.969
Risaralda	6	2	7	2	1	3	3	0	6	5	1	0	36	43	-16%	4	1,57%	941.275
San Andrés	0	0	0	0	0	0	0	0	0	0	0	0	0	0	0%	0	0,00%	75.167
Santander	5	4	4	4	3	0	5	3	5	7	4	3	51	41	24%	2	2,22%	2.040.932
Sucre	14	15	18	20	9	14	10	6	4	12	6	7	135	90	50%	16	5,87%	834.937
Tolima	36	30	36	24	25	39	30	25	21	31	17	12	326	312	4%	23	14,18%	1.400.140
Valle	18	8	9	10	8	15	20	9	10	9	17	9	142	115	23%	3	6,18%	4.520.480
Vaupés	1	0	0	0	0	0	0	0	0	0	0	0	1	0	100%	2	0,04%	42.817
Vichada	3	1	0	2	1	0	0	0	2	1	1	0	11	4	175%	16	0,48%	68.575
Bogotá D.C.	20	6	2	2	5	7	0	3	6	0	3	4	58	64	-9%	1	2,52%	7.674.366
TOTAL	240	201	193	207	195	218	218	168	185	167	160	147	2.299	1.929	19%	5	100,00%	47.121.089

TABLA 25. SECUESTRO 2013

DEPARTAMENTO	ENERO	FEBRERO	MARZO	ABRIL	MAYO	JUNIO	JULIO	AGOSTO	SEPTIEMBRE	OCTUBRE	NOVIEMBRE	DICIEMBRE	TOTAL 2013	TOTAL 2012	VARIACIÓN PORCENTUAL 2013-2012	TASA POR 100.000 HABITANTES 2013	PARTICIPACIÓN 2013	POBLACIÓN 2013
Amazonas	0	0	0	0	0	0	0	0	0	0	0	0	0	0	0%	0	0,00%	74.541
Antioquia	1	2	1	1	2	2	4	2	6	2	0	3	26	18	44%	0	8,70%	6.299.990
Arauca	2	0	7	4	0	0	2	1	7	8	0	4	35	32	9%	14	11,71%	256.527
Atlántico	0	0	0	0	1	0	0	0	1	1	0	0	3	3	0%	0	1,00%	2.402.910
Bolívar	6	0	0	0	0	1	0	0	0	0	0	0	7	4	75%	0	2,34%	2.049.109
Boyacá	2	1	0	2	0	1	1	5	1	0	0	0	13	17	-24%	1	4,35%	1.272.855
Caldas	0	0	0	0	0	0	0	1	0	0	0	0	1	4	-75%	0	0,33%	984.115
Caquetá	0	0	0	2	0	0	0	0	1	0	0	0	3	8	-63%	1	1,00%	465.487
Casanare	1	3	1	1	1	1	1	0	0	0	2	2	13	16	-19%	4	4,35%	344.040
Cauca	5	1	1	5	4	0	3	2	3	0	0	2	26	20	30%	2	8,70%	1.354.733
Cesar	0	1	0	1	1	0	0	0	0	0	0	0	3	11	-73%	0	1,00%	1.004.058
Chocó	0	1	1	1	0	0	1	2	1	1	1	1	10	3	233%	2	3,34%	490.317
Córdoba	0	0	0	0	1	0	0	1	0	0	0	0	2	1	100%	0	0,67%	1.658.067
Cundinamarca	0	1	3	0	0	2	1	1	0	0	0	0	8	9	-11%	0	2,68%	2.598.245
Guainía	0	0	0	0	0	0	0	0	0	0	0	0	0	0	0%	0	0,00%	40.203
Guajira	1	0	0	0	2	0	0	0	0	0	0	0	3	10	-70%	0	1,00%	902.367
Guaviare	0	0	1	0	0	1	0	0	0	0	0	0	2	0	100%	2	0,67%	107.934
Huila	0	0	0	0	0	1	0	2	0	0	0	0	3	5	-40%	0	1,00%	1.126.316
Magdalena	0	0	0	0	0	0	0	0	0	0	1	0	1	7	-86%	0	0,33%	1.235.532
Meta	0	1	0	2	1	2	0	0	0	1	0	0	7	10	-30%	1	2,34%	924.871
Nariño	1	0	1	0	0	0	0	1	0	0	2	1	6	20	-70%	0	2,01%	1.701.782
Norte de Santander	0	1	2	0	5	3	0	0	2	0	2	0	15	20	-25%	1	5,02%	1.332.378
Putumayo	1	3	1	0	0	0	1	0	0	1	0	2	9	0	100%	3	3,01%	337.054
Quindío	0	0	0	0	0	0	1	0	0	1	1	0	3	0	100%	1	1,00%	558.969
Risaralda	1	1	1	0	1	0	0	0	0	0	2	0	6	2	200%	1	2,01%	941.275
San Andrés	0	0	0	0	0	0	0	0	0	0	0	0	0	0	0%	0	0,00%	75.167
Santander	0	1	1	0	0	0	1	0	0	0	0	2	5	2	150%	0	1,67%	2.040.932
Sucre	0	0	0	0	0	0	0	0	0	0	1	0	1	0	100%	0	0,33%	834.937
Tolima	1	0	1	0	0	1	1	0	0	3	1	0	8	9	-11%	1	2,68%	1.400.140
Valle	7	4	3	3	4	0	3	5	1	2	2	4	38	24	58%	1	12,71%	4.520.480
Vaupés	0	0	0	0	0	0	0	0	0	0	0	0	0	0	0%	0	0,00%	42.817
Vichada	0	0	0	0	0	0	0	0	1	0	0	0	1	1	0%	1	0,33%	68.575
Bogotá D.C.	5	0	6	1	9	3	4	1	2	6	3	1	41	49	-16%	1	13,71%	7.674.366
TOTAL	34	21	31	23	32	18	24	24	26	26	18	22	299	305	-2%	1	100,00%	47.121.089

TABLA 26. SECUESTROS EN ORDEN CRONOLÓGICO Y SITUACIÓN DEL SECUESTRADO 2013

MESES	TOTAL	SITUACIÓN						RESCATADOS					
		MUERTOS	FUGA	LIBERADOS (1)	LIBERADOS	CAUTIVOS	POLICÍA	FRMM (2)	CTI (3)	INTERFUERZAS (4)	TOTAL		
Enero	34		3	3	23	2	3	0	0	0	0	3	
Febrero	21		3	2	9		7	0	0	0	0	7	
Marzo	31	2	1		18	1	7	2	0	0	0	9	
Abril	23			3	10	1	7	2	0	0	0	9	
Mayo	32	1	2		15	1	13	0	0	0	0	13	
Junio	18	1	3		7		6	1	0	0	0	7	
Julio	24		3		11		10	0	0	0	0	10	
Agosto	24	1			9	1	9	4	0	0	0	13	
Septiembre	26		3	1	10	3	7	0	0	0	2	9	
Octubre	26	1	1		17		6	1	0	0	0	7	
Noviembre	18	1			9		7	0	1	0	0	8	
Diciembre	22	2	1	2	7	3	4	0	3	0	0	7	
TOTAL	299	9	20	11	145	12	86	10	4	2	2	102	

Los rescates corresponden a personas secuestradas solo durante el año 2013

(1) Liberados por presión de organismos de seguridad

(2) Fuerzas Militares

(3) Cuerpo Técnico de Investigación

(4) Grupos Gaula conformados por Ejército y Policía

TABLA 27. SECUESTRO SEGÚN AUTOR 2013

DEPARTAMENTO	BANDAS CRIMINALES	DELINCUENCIA COMÚN	EJÉRCITO DE LIBERACIÓN NACIONAL	FUERZAS ARMADAS REVOLUCIONARIAS DE COLOMBIA	TOTAL
Amazonas	0	0	0	0	0
Antioquia	4	22	0	0	26
Arauca	0	12	14	9	35
Atlántico	0	3	0	0	3
Bolívar	0	1	6	0	7
Boyacá	0	13	0	0	13
Caldas	0	1	0	0	1
Caquetá	0	3	0	0	3
Casanare	0	8	3	2	13
Cauca	0	21	0	5	26
Cesar	0	3	0	0	3
Chocó	0	7	2	1	10
Córdoba	0	2	0	0	2
Cundinamarca	0	8	0	0	8
Guainía	0	0	0	0	0
Guajira	0	3	0	0	3
Guaviare	0	1	0	1	2
Huila	0	2	0	1	3
Magdalena	0	1	0	0	1
Meta	1	5	0	1	7
Nariño	0	6	0	0	6
Norte de Santander	1	12	1	1	15
Putumayo	0	8	0	1	9
Quindío	0	2	0	1	3
Risaralda	0	6	0	0	6
San Andrés	0	0	0	0	0
Santander	0	5	0	0	5
Sucre	0	1	0	0	1
Tolima	0	6	0	2	8
Valle	3	28	2	5	38
Vaupés	0	0	0	0	0
Vichada	1	0	0	0	1
Bogotá D.C.	0	41	0	0	41
TOTAL	10	231	28	30	299

TABLA 28. EXTORSIÓN 2013

DEPARTAMENTO	ENERO	FEBRERO	MARZO	ABRIL	MAYO	JUNIO	JULIO	AGOSTO	SEPTIEMBRE	OCTUBRE	NOVIEMBRE	DICIEMBRE	TOTAL 2013	TOTAL 2012	VARIACIÓN PORCENTUAL 2013-2012	TASA POR 100.000 HABITANTES 2013	PARTICIPACIÓN 2013	POBLACIÓN 2013
Amazonas	1	0	0	0	0	0	0	0	1	1	0	0	3	2	50%	4	0,06%	74.541
Antioquia	73	96	82	106	105	84	89	94	69	47	14	12	871	361	141%	14	18,13%	6.299.990
Arauca	6	5	4	5	3	5	6	7	9	10	5	2	67	63	6%	26	1,39%	256.527
Atlántico	18	17	20	25	29	33	34	22	11	11	7	12	239	63	279%	10	4,97%	2.402.910
Bolívar	28	30	25	15	11	13	36	21	11	20	12	6	228	109	109%	11	4,75%	2.049.109
Boyacá	2	4	6	3	5	9	9	8	11	4	3	1	65	80	-19%	5	1,35%	1.272.855
Caldas	1	8	6	5	5	4	4	9	4	6	1	1	54	39	38%	5	1,12%	984.115
Caquetá	6	10	6	3	3	5	5	4	8	3	2	3	58	28	107%	12	1,21%	465.487
Casanare	9	13	14	6	11	6	19	5	17	16	6	2	124	87	43%	36	2,58%	344.040
Cauca	24	25	20	19	20	21	30	18	34	10	2	3	226	50	352%	17	4,70%	1.354.733
Cesar	13	15	12	9	14	9	14	21	10	13	4	2	136	35	289%	14	2,83%	1.004.058
Chocó	10	7	12	5	5	11	13	5	2	1	2	2	75	23	226%	15	1,56%	490.317
Córdoba	30	29	5	2	2	9	3	5	6	3	5	5	104	51	104%	6	2,16%	1.658.067
Cundinamarca	8	13	8	11	8	10	13	7	12	8	10	7	115	35	229%	4	2,39%	2.598.245
Guainía	0	0	1	0	0	0	0	0	0	0	0	0	1	0	100%	2	0,02%	40.203
Guajira	6	14	10	17	10	14	12	6	7	15	5	9	125	101	24%	14	2,60%	902.367
Guaviare	1	3	3	0	0	0	1	0	0	0	1	2	11	10	10%	10	0,23%	107.934
Huila	7	24	21	11	22	19	18	21	14	5	2	6	170	83	105%	15	3,54%	1.126.316
Magdalena	13	19	14	12	11	15	18	14	15	10	0	6	147	51	188%	12	3,06%	1.235.532
Meta	49	47	35	30	36	27	34	28	22	25	14	6	353	163	117%	38	7,35%	924.871
Nariño	2	9	9	3	5	6	6	6	7	5	2	4	64	57	12%	4	1,33%	1.701.782
Norte de Santander	16	17	7	11	14	8	9	7	6	6	1	1	103	92	12%	8	2,14%	1.332.378
Putumayo	8	4	6	4	2	4	4	2	5	2	0	0	41	7	486%	12	0,85%	337.054
Quindío	11	2	9	4	2	6	5	4	5	2	1	0	51	17	200%	9	1,06%	558.969
Risaralda	4	14	5	7	6	7	8	7	14	9	7	4	92	63	46%	10	1,91%	941.275
San Andrés	3	0	1	0	0	0	0	0	0	1	0	0	5	5	0%	7	0,10%	75.167
Santander	18	15	15	13	21	21	14	14	11	10	7	5	164	121	36%	8	3,41%	2.040.932
Sucre	11	12	12	7	5	2	5	17	10	6	8	3	98	38	158%	12	2,04%	834.937
Tolima	30	26	16	26	34	25	25	25	26	13	5	4	255	27	844%	18	5,31%	1.400.140
Valle	52	49	40	49	34	30	22	29	26	22	27	13	393	214	84%	9	8,18%	4.520.480
Vaupés	0	0	0	0	0	0	0	0	0	0	0	0	0	0	0%	0	0,00%	42.817
Vichada	0	0	0	0	0	0	0	0	0	0	0	0	0	2	-100%	0	0,00%	68.575
Bogotá D.C.	39	33	31	58	29	20	52	22	29	30	14	10	367	239	54%	5	7,64%	7.674.366
TOTAL	499	560	455	466	452	423	508	428	402	314	167	131	4.805	2.316	107%	10	100,00%	47.121.089

TABLA 29. EXTORSIÓN SEGÚN AUTOR 2013

DEPARTAMENTO	BANDAS CRIMINALES	DELINCUENCIA COMÚN	EJÉRCITO DE LIBERACIÓN NACIONAL	FUERZAS ARMADAS REVOLUCIONARIAS DE COLOMBIA	EJÉRCITO POPULAR DE LIBERACIÓN	TOTAL
Amazonas	0	3	0	0	0	3
Antioquia	11	855	1	4	0	871
Arauca	0	39	10	18	0	67
Atlántico	3	236	0	0	0	239
Bolívar	19	208	0	1	0	228
Boyacá	0	60	2	3	0	65
Caldas	0	54	0	0	0	54
Caquetá	1	49	0	8	0	58
Casanare	1	84	7	32	0	124
Cauca	2	212	1	11	0	226
Cesar	20	108	1	7	0	136
Chocó	15	52	2	6	0	75
Córdoba	12	92	0	0	0	104
Cundinamarca	5	91	1	18	0	115
Guainía	0	1	0	0	0	1
Guajira	11	112	0	2	0	125
Guaviare	0	6	0	5	0	11
Huila	0	137	1	32	0	170
Magdalena	22	125	0	0	0	147
Meta	39	185	0	129	0	353
Nariño	4	58	0	2	0	64
Norte de Santander	13	86	0	4	0	103
Putumayo	0	38	0	3	0	41
Quindío	0	51	0	0	0	51
Risaralda	0	92	0	0	0	92
San Andrés	0	5	0	0	0	5
Santander	7	154	2	1	0	164
Sucre	4	94	0	0	0	98
Tolima	1	196	1	57	0	255
Valle	31	357	0	5	0	393
Vaupés	0	0	0	0	0	0
Vichada	0	0	0	0	0	0
Bogotá D.C.	4	244	3	116	0	367
TOTAL	225	4.084	32	464	0	4.805

TABLA 30. TERRORISMO 2013

DEPARTAMENTO	ENERO	FEBRERO	MARZO	ABRIL	MAYO	JUNIO	JULIO	AGOSTO	SEPTIEMBRE	OCTUBRE	NOVIEMBRE	DICIEMBRE	TOTAL 2013	TOTAL 2012	VARIACIÓN PORCENTUAL 2013-2012	TASA POR 100.000 HABITANTES 2013	PARTICIPACIÓN 2013	POBLACIÓN 2013
Amazonas	0	0	0	0	0	0	0	0	0	0	0	0	0	0	0%	0	0,00%	74.541
Antioquia	12	10	12	6	11	6	15	9	6	13	8	8	116	73	59%	2	17,06%	6.299.990
Arauca	8	5	3	1	0	1	2	1	2	6	9	1	39	50	-22%	15	5,74%	256.527
Atlántico	0	0	0	0	0	0	0	0	0	1	0	0	1	1	0%	0	0,15%	2.402.910
Bolívar	0	0	0	0	1	0	0	0	0	1	0	0	2	2	0%	0	0,29%	2.049.109
Boyacá	1	0	0	0	0	0	0	1	0	0	1	0	3	5	-40%	0	0,44%	1.272.855
Caldas	0	0	0	0	0	0	0	0	0	0	0	0	0	0	0%	0	0,00%	984.115
Caquetá	0	2	0	0	0	0	0	0	1	3	3	1	10	14	-29%	2	1,47%	465.487
Casanare	0	0	0	0	1	0	0	0	1	0	0	0	2	9	-78%	1	0,29%	344.040
Cauca	3	1	6	3	5	2	3	1	1	9	5	1	40	79	-49%	3	5,88%	1.354.733
Cesar	0	1	0	1	1	0	1	0	0	0	0	0	4	6	-33%	0	0,59%	1.004.058
Chocó	2	2	1	1	0	3	5	1	0	0	0	1	16	24	-33%	3	2,35%	490.317
Córdoba	0	0	0	0	0	0	0	0	0	0	0	0	0	0	0%	0	0,00%	1.658.067
Cundinamarca	0	0	0	0	0	0	0	0	0	0	0	0	0	0	0%	0	0,00%	2.598.245
Guanía	0	0	0	0	0	0	0	0	0	0	0	0	0	0	0%	0	0,00%	40.203
Guajira	4	4	4	2	2	3	2	1	0	6	3	1	32	36	-11%	4	4,71%	902.367
Guaviare	0	4	1	1	0	1	5	1	0	0	1	1	15	9	67%	14	2,21%	107.934
Hulla	1	4	3	1	2	1	0	0	2	1	0	0	15	17	-12%	1	2,21%	1.126.316
Magdalena	1	2	0	0	0	0	0	0	0	0	0	0	3	10	-70%	0	0,44%	1.235.532
Meta	7	6	2	1	2	3	3	1	2	4	2	1	34	66	-48%	4	5,00%	924.871
Nariño	0	8	9	11	4	2	7	4	3	9	9	5	71	62	15%	4	10,44%	1.701.782
Norte de Santander	13	32	9	10	23	22	3	4	8	7	2	0	133	35	280%	10	19,56%	1.332.378
Putumayo	13	15	12	7	6	2	5	4	5	11	9	3	92	53	74%	27	13,53%	337.054
Quindío	0	0	0	0	1	0	0	0	0	0	0	0	1	1	0%	0	0,15%	558.969
Risaralda	0	0	0	0	0	1	0	0	0	0	0	0	1	0	100%	0	0,15%	941.275
San Andrés	0	0	0	0	0	0	0	0	0	0	0	0	0	0	0%	0	0,00%	75.167
Santander	0	0	0	0	1	1	0	0	0	0	0	0	2	4	-50%	0	0,29%	2.040.932
Sucre	0	0	0	0	0	0	0	0	0	0	0	0	0	0	0%	0	0,00%	834.937
Tolima	2	1	2	1	0	0	3	8	3	3	1	0	24	23	4%	2	3,53%	1.400.140
Valle	2	1	0	2	1	1	4	1	1	1	1	0	15	38	-61%	0	2,21%	4.520.480
Vaupés	0	0	0	0	0	0	0	0	0	0	0	0	0	0	0%	0	0,00%	42.817
Vichada	0	0	0	0	0	0	0	0	0	0	0	0	0	2	-100%	0	0,00%	68.575
Bogotá D.C.	1	2	1	1	1	1	0	0	1	0	0	1	9	15	-40%	0	1,32%	7.674.366
TOTAL	70	100	65	49	62	49	59	37	36	75	54	24	680	634	7%	1	100,00%	47.121.089

TABLA 31. TERRORISMO SEGÚN PÉRDIDAS, VÍCTIMAS Y AUTORES 2013

DEPARTAMENTO	TOTAL CASOS	VALOR PÉRDIDAS EN PESOS	VÍCTIMAS		TERRORISTAS CAPTURADOS	BANDAS CRIMINALES	DELINCUENCIA COMÚN	AUTORES		SIN ESTABLECER
			MUERTOS	HERIDOS				EJÉRCITO DE LIBERACIÓN NACIONAL	FUERZAS ARMADAS REVOLUCIONARIAS DE COLOMBIA	
Amazonas	0	0	0	0	0	0	0	0	0	0
Antioquia	116	9.184.010.003	16	117	23	13	26	1	73	3
Arauca	39	2.682.569.225	2	16	5	0	0	15	17	7
Atlántico	1	50.000.000	0	0	1	0	1	0	0	0
Bolívar	2	300.000.001	0	1	1	0	0	0	1	1
Boyacá	3	81.000.000	4	8	1	0	0	1	0	2
Caldas	0	0	0	0	0	0	0	0	0	0
Caquetá	10	186.550.000	1	11	1	0	0	0	5	5
Casanare	2	1.000.000	0	0	2	0	0	1	0	1
Cauca	40	3.010.182.100.000	1	18	4	0	1	0	31	8
Cesar	4	57.500.000	0	3	3	0	1	0	2	1
Chocó	16	435.250.008	1	0	11	2	1	2	10	1
Córdoba	0	0	3	7	0	0	0	0	0	0
Cundinamarca	0	0	0	0	4	0	0	0	0	0
Guainía	0	0	0	0	0	0	0	0	0	0
Guajira	32	13.054.005.000	0	12	3	4	5	0	18	5
Guaviare	15	560.050.000	3	53	1	0	0	0	10	5
Huila	15	230.700.000	0	12	10	0	5	0	8	2
Magdalena	3	9.000.000	1	3	0	1	0	0	0	2
Meta	34	1.579.750.000	8	3	10	0	0	0	19	15
Nariño	71	1.515.550.002	8	27	16	0	0	1	67	3
Norte de Santander	133	4.800.053.408	11	60	21	0	1	5	56	71
Putumayo	92	1.712.130.000	6	35	7	0	1	0	86	5
Quindío	1	40.000.000	0	0	0	0	0	0	0	1
Risaralda	1	120.000.000	0	0	1	0	0	0	0	1
San Andrés	0	0	0	0	0	0	0	0	0	0
Santander	2	0	0	0	13	0	0	1	0	1
Sucre	0	0	0	0	11	0	0	0	0	0
Tolima	24	1.238.150.000	2	7	1	0	1	0	14	9
Valle	15	405.700.000	1	21	12	0	7	0	5	3
Vaupés	0	0	0	0	0	0	0	0	0	0
Vichada	0	0	0	0	0	0	0	0	0	0
Bogotá D.C.	9	67.600.000	0	6	2	0	0	0	0	9
TOTAL	680	3.048.492.667.647	68	420	164	20	50	27	422	161

TABLA 32. TERRORISMO SEGÚN CLASE DE ARTEFACTO 2013

DEPARTAMENTO	ARTEFACTOS EXPLOTADOS						ARTEFACTOS DESACTIVADOS								
	ARTEFACTO INCENDIARIO	MOTOCICLETA BOMBA	CARGA DINAMITA	CARRO BOMBA	GRANADAS	CILINDRO BOMBA	MINA ANTIPERSONAL	OTROS	TOTAL	CARRO BOMBA	CILINDRO BOMBA	GRANADAS	MINA ANTIPERSONAL	OTROS	TOTAL
Amazonas	0	0	0	0	0	0	0	0	0	0	0	0	0	0	0
Antioquia	30	0	39	1	26	1	19	0	116	1	2	3	0	5	11
Arauca	10	0	20	1	5	0	2	1	39	0	3	0	0	31	34
Atlántico	0	0	0	0	1	0	0	0	1	0	0	0	0	0	0
Bolívar	0	0	1	0	1	0	0	0	2	0	0	0	0	5	5
Boyacá	1	0	0	0	1	1	0	0	3	0	0	0	0	1	1
Caldas	0	0	0	0	0	0	0	0	0	0	0	0	0	0	0
Caquetá	2	0	2	0	4	0	0	2	10	0	0	0	0	17	17
Casanare	1	0	0	0	1	0	0	0	2	0	0	0	0	4	4
Cauca	7	0	19	3	4	2	0	5	40	0	0	0	0	12	12
Cesar	0	0	3	0	1	0	0	0	4	0	0	9	0	9	18
Chocó	1	0	6	2	5	2	0	0	16	0	1	0	0	10	11
Córdoba	0	0	0	0	0	0	0	0	0	0	0	0	0	0	0
Cundinamarca	0	0	0	0	0	0	0	0	0	0	0	0	0	0	0
Guainía	0	0	0	0	0	0	0	0	0	0	0	0	0	1	1
Guajira	0	1	20	0	10	0	1	0	32	0	0	0	0	2	2
Guaviare	3	0	3	0	7	0	0	2	15	0	0	0	0	2	2
Hulla	2	1	5	0	7	0	0	0	15	0	0	2	0	4	6
Magdalena	0	0	0	0	3	0	0	0	3	0	0	0	0	0	0
Meta	12	0	5	0	16	0	1	0	34	0	0	6	1	18	25
Nariño	8	0	24	1	11	7	4	16	71	0	0	0	0	23	23
Norte de Santander	12	0	108	4	4	0	1	4	133	0	0	0	0	20	20
Putumayo	3	0	79	0	5	0	1	4	92	0	0	0	0	7	7
Quindío	0	0	0	0	1	0	0	0	1	0	0	0	0	0	0
Risaralda	1	0	0	0	0	0	0	0	1	0	0	0	0	0	0
San Andrés	0	0	0	0	0	0	0	0	0	0	0	0	0	0	0
Santander	0	0	1	0	0	0	0	1	2	0	0	0	0	1	1
Sucre	0	0	0	0	0	0	0	0	0	0	0	0	0	0	0
Tolima	13	0	9	0	2	0	0	0	24	0	0	0	0	4	4
Valle	1	0	6	0	8	0	0	0	15	0	0	0	0	1	1
Vaupés	0	0	0	0	0	0	0	0	0	0	0	0	0	1	1
Vichada	0	0	0	0	0	0	0	0	0	0	0	0	0	0	0
Bogotá D.C.	0	0	7	0	1	0	0	1	9	0	0	0	0	7	7
TOTAL	107	2	357	12	124	13	29	36	680	1	6	20	1	185	213

TABLA 33. ACCIONES SUBVERSIVAS CONTRA LA POLICÍA NACIONAL 2013

DEPARTAMENTO	ENERO	FEBRERO	MARZO	ABRIL	MAYO	JUNIO	JULIO	AGOSTO	SEPTIEMBRE	OCTUBRE	NOVIEMBRE	DICIEMBRE	TOTAL 2013	TOTAL 2012	VARIACIÓN PORCENTUAL 2013-2012	TASA POR 100.000 HABITANTES 2013	PARTICIPACIÓN 2013	POBLACIÓN 2013
Amazonas	0	0	0	0	0	0	0	0	0	0	0	0	0	0	0%	0	0,00%	74.541
Antioquia	0	3	1	2	3	1	3	0	2	11	3	2	31	21	48%	0	20,13%	6.299.990
Arauca	3	2	0	2	0	1	0	0	2	8	3	1	22	20	5%	8	13,64%	256.527
Atlántico	0	0	0	0	0	0	0	0	0	0	0	0	0	0	0%	0	0,00%	2.402.910
Bolívar	0	0	0	0	0	0	0	0	0	0	0	0	0	0	0%	0	0,00%	2.049.109
Boyacá	0	0	0	0	0	0	0	0	0	0	0	0	0	0	0%	0	0,00%	1.272.855
Caldas	0	0	0	0	0	0	0	0	0	0	0	0	0	0	0%	0	0,00%	984.115
Caquetá	0	1	0	1	1	2	0	0	1	3	2	0	11	3	267%	2	7,14%	465.487
Casanare	0	0	0	2	0	0	0	0	0	0	0	0	2	4	-50%	1	1,30%	344.040
Cauca	3	1	2	0	5	1	1	0	0	2	10	3	28	50	-44%	2	18,18%	1.354.733
Cesar	0	0	1	0	0	0	0	0	0	0	0	0	1	2	-50%	0	0,65%	1.004.058
Chocó	0	1	2	0	0	1	0	0	0	0	0	0	4	3	33%	1	2,60%	490.317
Córdoba	0	0	0	0	0	0	0	0	0	0	0	0	0	0	0%	0	0,00%	1.658.067
Cundinamarca	0	0	0	0	0	0	0	0	0	0	0	0	0	0	0%	0	0,00%	2.598.245
Guainía	0	0	0	0	0	0	0	0	0	0	0	0	0	0	0%	0	0,00%	40.203
Guajira	0	1	0	0	1	0	0	0	0	1	1	0	4	3	33%	0	2,60%	902.367
Guaviare	0	0	1	0	0	0	1	0	0	0	0	0	2	3	-33%	2	1,30%	107.934
Hulla	0	1	0	1	0	0	0	0	0	1	0	0	3	4	-25%	0	1,95%	1.126.316
Magdalena	0	0	0	0	0	0	0	0	0	0	0	0	0	0	0%	0	0,00%	1.235.532
Meta	0	0	1	0	0	1	0	0	0	0	2	1	5	12	-67%	0	2,60%	924.871
Nariño	2	1	0	4	2	0	1	1	2	0	2	4	19	13	46%	1	12,34%	1.701.782
Norte de Santander	3	0	0	0	0	0	0	0	1	2	0	0	6	15	-60%	0	3,90%	1.332.378
Putumayo	3	2	0	1	1	0	0	3	0	2	1	0	13	4	225%	4	8,44%	337.054
Quindío	0	0	0	0	0	0	0	0	0	0	0	0	0	0	0%	0	0,00%	558.969
Risaralda	0	0	0	0	0	0	0	0	0	0	0	0	0	0	0%	0	0,00%	941.275
San Andrés	0	0	0	0	0	0	0	0	0	0	0	0	0	0	0%	0	0,00%	75.167
Santander	0	0	0	0	0	0	0	0	0	0	0	0	0	0	0%	0	0,00%	2.040.932
Sucre	0	0	0	0	0	0	0	0	0	0	0	0	0	0	0%	0	0,00%	834.937
Tolima	0	0	1	0	0	0	0	0	0	1	0	0	2	2	0%	0	1,30%	1.400.140
Valle	0	0	0	1	0	1	0	0	0	1	0	0	3	8	-63%	0	1,95%	4.520.480
Vaupés	0	0	0	0	0	0	0	0	0	0	0	0	0	0	0%	0	0,00%	42.817
Vichada	0	0	0	0	0	0	0	0	0	0	0	0	0	0	0%	0	0,00%	68.575
Bogotá D.C.	0	0	0	0	0	0	0	0	0	0	0	0	0	0	0%	0	0,00%	7.674.366
TOTAL	14	13	9	14	13	8	6	4	8	32	24	11	156	167	-8%	0	100,00%	47.121.089

TABLA 34. ACCIONES SUBVERSIVAS CONTRA LA POLICÍA NACIONAL SEGÚN MODALIDAD 2013

DEPARTAMENTO	ASALTO A POBLACIÓN	ATAQUE AERONAVE	ATAQUE INSTALACIONES	CONTACTO ARMADO	EMBOSCADA	HOSTIGAMIENTO	INCURSIÓN POBLACIÓN	RETÉN ILEGAL	TOTAL	PARTICIPACIÓN 2013
Amazonas	0	0	0	0	0	0	0	0	0	0,00%
Antioquia	0	0	4	1	8	1	1	17	31	20,13%
Arauca	0	0	13	0	4	2	1	2	21	13,64%
Atlántico	0	0	0	0	0	0	0	0	0	0,00%
Bolívar	0	0	0	0	0	0	0	0	0	0,00%
Boyacá	0	0	0	0	0	0	0	0	0	0,00%
Caldas	0	0	0	0	0	0	0	0	0	0,00%
Caquetá	0	2	5	1	1	1	1	1	11	7,14%
Casanare	0	0	0	0	0	2	0	0	2	1,30%
Cauca	0	0	0	0	1	27	0	0	28	18,18%
Cesar	0	0	0	0	0	0	0	1	1	0,65%
Chocó	0	0	0	0	1	3	0	0	4	2,60%
Córdoba	0	0	0	0	0	0	0	0	0	0,00%
Cundinamarca	0	0	0	0	0	0	0	0	0	0,00%
Guainía	0	0	0	0	0	0	0	0	0	0,00%
Guajira	0	0	1	2	0	0	0	1	4	2,60%
Guaviare	0	2	0	0	0	0	0	0	2	1,30%
Huila	0	0	1	0	2	0	0	0	3	1,95%
Magdalena	0	0	0	0	0	0	0	0	0	0,00%
Meta	0	0	0	0	0	4	1	0	4	2,60%
Nariño	0	0	3	0	0	16	0	0	19	12,34%
Norte de Santander	0	0	0	0	1	5	0	0	6	3,90%
Putumayo	0	2	2	0	0	9	0	0	13	8,44%
Quindío	0	0	0	0	0	0	0	0	0	0,00%
Risaralda	0	0	0	0	0	0	0	0	0	0,00%
San Andrés	0	0	0	0	0	0	0	0	0	0,00%
Santander	0	0	0	0	0	0	0	0	0	0,00%
Sucre	0	0	0	0	0	0	0	0	0	0,00%
Tolima	0	0	1	0	0	1	0	0	2	1,30%
Valle	0	0	0	0	0	3	0	0	3	1,95%
Vaupés	0	0	0	0	0	0	0	0	0	0,00%
Vichada	0	0	0	0	0	0	0	0	0	0,00%
Bogotá D.C.	0	0	0	0	0	0	0	0	0	0,00%
TOTAL	0	6	30	4	18	74	2	22	156	100,00%

TABLA 35. ACCIONES SUBVERSIVAS CONTRA LA POLICÍA NACIONAL SEGÚN AUTOR 2013

DEPARTAMENTO	EJÉRCITO DE LIBERACIÓN NACIONAL	FUERZAS ARMADAS REVOLUCIONARIAS DE COLOMBIA	TOTAL	PARTICIPACIÓN 2013
Amazonas	0	0	0	0,00%
Antioquia	0	31	31	20,13%
Arauca	12	10	22	13,64%
Atlántico	0	0	0	0,00%
Bolívar	0	0	0	0,00%
Boyacá	0	0	0	0,00%
Caldas	0	0	0	0,00%
Caquetá	0	11	11	7,14%
Casanare	0	2	2	1,30%
Cauca	3	25	28	18,18%
Cesar	0	1	1	0,65%
Chocó	1	3	4	2,60%
Córdoba	0	0	0	0,00%
Cundinamarca	0	0	0	0,00%
Guainía	0	0	0	0,00%
Guajira	0	4	4	2,60%
Guaviare	0	2	2	1,30%
Huila	0	3	3	1,95%
Magdalena	0	0	0	0,00%
Meta	0	5	5	2,60%
Nariño	2	17	19	12,34%
Norte de Santander	1	5	6	3,90%
Putumayo	0	13	13	8,44%
Quindío	0	0	0	0,00%
Risaralda	0	0	0	0,00%
San Andrés	0	0	0	0,00%
Santander	0	0	0	0,00%
Sucre	0	0	0	0,00%
Tolima	0	2	2	1,30%
Valle	0	3	3	1,95%
Vaupés	0	0	0	0,00%
Vichada	0	0	0	0,00%
Bogotá D.C.	0	0	0	0,00%
TOTAL	19	137	156	100,00%

TABLA 36. DELITOS SEGÚN LA ZONA DE OCURRENCIA 2013

DEPARTAMENTO	ZONA DE OCURRENCIA				TOTAL DELITOS 2013
	ZONA URBANA		ZONA RURAL		
	CASOS	PARTICIPACIÓN	CASOS	PARTICIPACIÓN	
Amazonas	1.292	0,22%	310	0,35%	1.602
Antioquia	56.346	9,68%	10.579	11,96%	66.925
Arauca	2.971	0,51%	1.161	1,31%	4.132
Atlántico	40.973	7,04%	330	0,37%	41.303
Bolívar	16.354	2,81%	1.289	1,46%	17.643
Boyacá	16.320	2,80%	5.742	6,49%	22.062
Caldas	12.940	2,22%	3.115	3,52%	16.055
Caquetá	5.179	0,89%	880	1,00%	6.059
Casanare	6.101	1,05%	1.113	1,26%	7.214
Cauca	7.000	1,20%	3.133	3,54%	10.133
Cesar	7.240	1,24%	3.852	4,36%	11.092
Chocó	3.888	0,67%	339	0,38%	4.227
Córdoba	12.919	2,22%	2.089	2,36%	15.008
Cundinamarca	15.218	2,62%	3.306	3,74%	18.524
Guainía	363	0,06%	63	0,07%	426
Guajira	5.818	1,00%	2.546	2,88%	8.364
Guaviare	621	0,11%	206	0,23%	827
Huila	19.908	3,42%	3.890	4,40%	23.798
Magdalena	9.166	1,58%	5.508	6,23%	14.674
Meta	15.039	2,58%	2.037	2,30%	17.076
Nariño	17.716	3,04%	6.274	7,10%	23.990
Norte de Santander	22.002	3,78%	4.860	5,50%	26.862
Putumayo	2.700	0,46%	1.085	1,23%	3.785
Quindío	11.251	1,93%	1.988	2,25%	13.239
Risaralda	24.240	4,17%	3.131	3,54%	27.371
San Andrés	950	0,16%	110	0,12%	1.060
Santander	50.168	8,62%	6.370	7,20%	56.538
Sucre	8.715	1,50%	2.216	2,51%	10.931
Tolima	16.990	2,92%	2.649	3,00%	19.639
Valle	80.244	13,79%	6.577	7,44%	86.821
Vaupés	139	0,02%	26	0,03%	165
Vichada	716	0,12%	484	0,55%	1.200
Bogotá D.C.	90.451	15,54%	1.168	1,32%	91.619
TOTAL	581.938	100,00%	88.426	100,00%	670.364

TABLA 37. TASA DE DELITOS EN LAS CAPITALES DE COLOMBIA 2013

DEPARTAMENTO	CAPITAL	POBLACIÓN	TOTAL DELITOS	PROMEDIO DIARIO	PARTICIPACIÓN EN EL TOTAL DE DELITOS DEL PAÍS
AMAZONAS	Leticia	40.673	1.533	4	0,23%
ANTIOQUIA	Medellín	2.417.325	34.293	94	5,12%
ARAUCA	Arauca	85.994	2.397	7	0,36%
ATLÁNTICO	Barranquilla	1.206.946	30.584	84	4,56%
BOLÍVAR	Cartagena	978.600	9.221	25	1,38%
BOYACÁ	Tunja	181.418	5.107	14	0,76%
CALDAS	Manizales	393.167	8.758	24	1,31%
CAQUETÁ	Florencia	166.342	3.939	11	0,59%
CASANARE	Yopal	133.220	3.609	10	0,54%
CAUCA	Popayán	272.709	4.053	11	0,60%
CESAR	Valledupar	433.242	5.369	15	0,80%
CHOCÓ	Quibdó	115.290	2.497	7	0,37%
CÓRDOBA	Montería	428.579	8.325	23	1,24%
CUNDINAMARCA	Bogotá D.C.	7.674.366	91.619	251	13,67%
GUAINÍA	Inírida	19.464	421	1	0,06%
GUAJIRA	Riohacha	240.951	3.127	9	0,47%
GUAVIARE	San José del Guaviare	62.437	621	2	0,09%
HUILA	Neiva	337.848	11.717	32	1,75%
MAGDALENA	Santa Marta	469.066	10.230	28	1,53%
META	Villavicencio	463.121	10.945	30	1,63%
NARIÑO	Pasto	428.890	11.522	32	1,72%
NORTE DE SANTANDER	Cúcuta	637.302	14.201	39	2,12%
PUTUMAYO	Mocoa	40.579	1.031	3	0,15%
QUINDÍO	Armenia	293.605	7.687	21	1,15%
RISARALDA	Pereira	464.719	16.975	47	2,53%
SAN ANDRÉS	San Andrés	70.069	1.026	3	0,15%
SANTANDER	Bucaramanga	526.827	23.422	64	3,49%
SUCRE	Sínclejo	267.571	5.150	14	0,77%
TOLIMA	Ibagué	542.876	9.048	25	1,35%
VALLE	Cali	2.319.684	46.109	126	6,88%
VAUPÉS	Mitú	30.962	154	0	0,02%
VICHADA	Puerto Carreño	15.258	919	3	0,14%
TOTAL		21.759.100	385.609	1.056	57,52%

TABLA 38. DELITOS DE IMPACTO EN LAS CAPITALES DE COLOMBIA 2013

DEPARTAMENTO	CAPITAL	Homicidio	Secuestro	Extorsión	Terrorismo	Acciones subversivas	Lesiones	Hurto						Homicidio en accidente de tránsito	Lesiones en accidente de tránsito		
								Residencias	Entidades Comerciales	Personas	Hurto de Automotores	Hurto de Motocicletas	Hurto sobre cabezas de ganado			Hurto a entidades financieras	Plateria terrestre
AMAZONAS	Leticia	11	0	1	0	0	306	48	75	49	0	31	0	0	0	0	34
ANTIOQUIA	Medellín	924	7	252	7	0	1.842	419	1.084	3.550	1.650	4.907	4	24	61	251	2.476
ARAUCA	Arauca	14	13	35	8	4	289	101	71	125	5	73	15	0	0	11	141
ATLÁNTICO	Barranquilla	320	1	98	0	0	2.885	384	546	4.884	307	479	0	7	5	58	1.625
BOLÍVAR	Cartagena	276	1	120	0	0	691	231	215	1.130	15	173	1	1	0	67	1.835
BOYACÁ	Tunja	14	1	12	1	0	1.007	221	225	843	10	14	24	0	0	21	98
CALDAS	Manizales	115	0	15	0	0	1.362	252	96	1.815	21	62	12	0	0	29	839
CAQUETÁ	Florencia	87	1	17	1	0	601	374	218	718	8	140	24	0	0	18	324
CASANARE	Yopal	24	7	31	1	0	360	173	127	547	10	197	19	0	0	40	517
CAUCA	Popayán	79	1	45	0	0	238	241	250	757	180	586	10	0	0	25	243
CESAR	Valledupar	96	0	41	2	0	865	240	252	984	128	576	41	0	5	50	189
CHOCÓ	Quibdó	106	5	44	11	1	353	335	27	423	0	225	0	0	0	13	74
CÓRDOBA	Montería	103	0	46	0	0	1.201	356	312	1.259	8	283	16	1	0	26	800
CUNDINAMARCA	Bogotá D.C.	1.280	41	367	9	0	12.133	4.374	6.667	27.192	2.226	2.280	58	15	27	473	1.393
GUANÍA	Ititúa	5	0	1	0	0	90	46	14	41	0	2	0	0	0	0	7
GUAJIRA	Riohacha	46	0	42	2	0	442	109	84	226	48	155	13	0	7	17	134
GUAVIARE	San José del Guaviare	43	1	3	9	1	105	17	16	23	1	11	0	0	0	4	17
HUILA	Neiva	110	0	35	7	1	1.712	584	436	1.987	14	396	20	4	0	29	664
MAGDALENA	Santa Marta	193	1	60	3	0	855	302	461	1.155	20	201	1	4	1	60	114
META	Villavicencio	135	3	101	11	0	1.618	807	653	2.087	65	416	38	1	0	62	470
NARIÑO	Pasto	108	2	23	0	0	1.929	354	163	2.250	187	561	10	0	0	35	1.045
NORTE DE SANTANDER	Cúcuta	268	6	54	0	0	2.053	355	386	1.401	169	366	0	0	0	59	1.124
PUTUMAYO	Mocoa	14	0	6	1	1	55	75	51	128	1	72	4	0	1	3	31
QUINDÍO	Armenia	91	2	26	1	0	1.157	385	395	1.212	21	98	6	0	0	27	837
RISARALDA	Pereira	185	4	32	0	0	1.629	443	777	1.818	68	131	7	0	0	75	1.639
SAN ANDRÉS	San Andrés	19	0	4	0	0	211	119	58	192	0	66	0	0	0	10	164
SANTANDER	Bucaramanga	102	1	41	0	0	2.152	318	544	3.026	9	180	0	0	0	67	2.491
SUCRE	Sincelejo	80	0	23	0	0	963	123	43	1.427	6	235	15	1	0	21	140
TOLIMA	Ibagué	93	1	43	0	0	1.465	676	521	2.108	22	307	30	0	4	52	1.052
VALLE	Cali	1.972	20	137	0	0	6.126	992	1.239	9.296	1.619	2.369	41	2	6	226	3.316
VAUPÉS	Mitú	2	0	0	0	0	38	13	3	14	0	3	1	0	0	0	0
VICHADA	Puerto Carreño	6	0	0	0	0	118	73	24	32	1	17	6	0	0	2	29
TOTAL		6.921	119	1.755	74	8	46.851	13.540	16.033	72.699	6.819	15.612	416	60	117	1.831	23.862

TABLA 39: CUANTÍA ESTIMADA (PESOS) POR LA COMISIÓN DE DELITOS CONTRA EL PATRIMONIO ECONÓMICO 2013

DEPARTAMENTO	HURTO A RESIDENCIAS	HURTO A COMERCIO	HURTO A PERSONAS	HURTO AUTOMOTORES	HURTO MOTOCICLETAS	EXTORSIÓN	ESTAFAS	EMISIÓN Y TRANSFERENCIA ILEGAL DE CHEQUES	ABUSO DE CONFIANZA	DAÑO EN BIEN AJENO	HURTO SOBRE CABEZAS DE GANADO	TOTAL
Amazonas	103.898.197	486.127.441	325.854.354	0	108.998.407	50.130.000	14.585.300	0	1.200.000	31.170.000	0	1.121.963.699
Antioquia	7.659.493.595	21.091.239.194	11.294.801.645	75.138.050.858	25.623.736.802	12.111.241.342	545.426.694	0	121.190.421	1.708.507.165	1.549.650.000	156.843.337.716
Arauca	1.172.444.602	1.323.853.787	533.186.005	4.170.261.000	461.920.000	3.653.500.001	130.845.000	0	76.191.422	151.067.102	634.900.000	12.308.168.919
Atlántico	4.382.764.261	5.655.844.003	13.945.743.348	12.150.195.815	2.671.515.851	4.913.776.502	2.963.158.206	0	4.869.382.786	384.548.032.345	1.012.450.000	437.112.863.117
Bolívar	3.032.645.400	2.922.064.019	4.426.863.037	1.327.392.000	843.438.001	3.556.407.276	713.231.276	5.000.000	2.040.380.685	3.469.690.582	423.360.000	22.780.472.276
Boyacá	5.827.928.867	2.449.669.475	3.801.404.544	2.362.293.600	338.669.000	3.934.929.002	4.551.739.699	253.935.002	3.104.851.322	2.410.172.771	726.110.000	29.761.703.302
Caldas	3.994.579.890	1.106.089.116	4.697.197.282	1.450.960.000	350.950.000	1.079.060.002	1.733.106.625	5.000.000	815.639.276	315.568.277	225.090.000	15.773.240.468
Caquetá	1.799.654.531	962.939.225	1.531.222.386	648.601.854	928.152.000	1.033.030.001	11.069.756	0	66.367.000	124.160.000	2.867.950.000	9.973.146.753
Casanare	1.848.351.825	5.005.185.896	3.320.819.397	3.862.700.000	870.461.901	7.323.150.001	3.160.458.400	0	1.328.858.802	513.183.422	943.540.000	28.176.709.644
Cauca	1.648.222.465	20.430.425.264	1.653.684.224	9.490.393.060	4.268.970.018	4.386.257.000	1.755.460.000	0	12.800.000	1.521.523.004	708.950.001	45.876.685.036
Cesar	1.497.574.820	2.311.498.594	2.562.796.856	6.785.200.000	2.449.507.801	1.856.912.001	4.975.000	0	193.852.000	237.927.000	1.913.690.000	19.813.934.072
Chocó	1.288.379.811	161.810.000	517.452.278.534	0	883.920.000	1.009.510.002	109.410.001	0	185.072.000	131.480.001	5.700.000	55.520.560.349
Córdoba	1.982.037.062	2.838.676.477	4.134.374.745	1.445.500.000	1.416.307.001	541.845.010	2.900.000	0	3.950.000	2.930.804.001	2.693.531.000	17.989.925.296
Cundinamarca	649.227.549	9.376.921.788	1.484.027.317	9.495.000.001	878.800.000	3.345.135.008	385.702.976	0	46.280.000	1.722.350.802	950.700.000	28.334.145.441
Guainía	58.213.016	17.018.248	75.699.269	0	3.950.000	12.000.000	1.640.000	0	3.915.001	4.981.007	0	177.416.541
Guajira	1.099.612.070	5.023.681.164	1.308.596.994	4.288.110.000	1.443.118.010	741.510.000	1.391.429.020	23.000.000	490.173.629	659.998.000	517.630.000	16.986.858.887
Guaviare	38.450.000	96.034.500	90.680.000	50.000.000	41.000.000	366.550.000	0	0	86.950.000	211.650.000	0	1.001.314.500
Huila	4.372.206.326	3.611.110.310	4.955.937.123	1.906.500.000	3.022.391.587	4.087.875.002	2.690.382.583	20.360.000	3.210.192.365	3.594.273.545	941.910.000	32.413.138.841
Magdalena	2.471.497.414	4.259.169.853	3.398.184.699	3.026.900.000	1.349.997.460	1.229.455.103	1.311.818.471	0	3.112.837.258	374.633.132	724.190.000	21.258.683.390
Meta	8.846.194.271	11.663.067.696	6.507.238.969	5.346.600.003	2.437.516.013	17.088.538.000	1.470.570.000	35.250.000	1.173.778.086	1.266.054.002	1.820.858.000	57.655.665.040
Nariño	18.148.584.938	1.480.631.468	4.845.033.918	3.754.731.868	2.150.696.716	1.806.155.100	1.221.797.019	19.500.000	595.721.510	311.012.907	102.280.000	34.436.145.444
Norte de Santander	5.619.861.495	5.910.296.765	4.513.244.410	6.201.986.001	1.765.376.079	3.394.415.000	1.631.631.877	0	1.982.431.505	1.189.191.264	115.350.000	32.323.784.396
Putumayo	539.623.900	675.192.825	699.287.710	161.590.000	597.210.000	913.660.000	1.505.000	0	1.688.560.000	2.885.000	21.460.000	3.780.974.435
Quindío	3.255.187.780	2.874.656.489	3.700.270.390	2.531.300.000	481.560.000	676.263.759	1.531.734.681	16.800.000	774.678.107	274.384.102	151.300.000	16.268.135.308
Risaralda	3.356.664.902	3.663.700.696	4.585.532.760	3.121.802.000	676.741.000	4.464.349.000	1.776.428.187	0	3.154.712.751	524.540.010	243.850.000	25.568.321.306
San Andrés	222.954.505	102.430.736	472.462.373	0	184.050.001	31.250.001	0	0	100.001	4.973.001	0	1.018.220.618
Santander	6.577.138.052	5.027.168.554	17.104.036.349	2.856.000.000	1.370.166.000	7.520.998.605	11.354.558.925	454.263.807	6.092.493.861	1.884.464.677	516.280.000	62.757.588.830
Sucre	1.236.316.000	323.822.600	5.690.383.585	543.000.000	977.605.005	2.615.590.000	141.615.000	0	86.356.000	2.700.000	950.110.001	12.567.498.191
Tolima	5.013.327.321	10.562.035.393	9.687.050.172	5.113.870.000	1.923.516.828	5.023.810.002	975.527.620	0	1.227.531.947	1.102.793.000	1.207.410.000	41.836.872.283
Valle	12.216.812.835	14.788.011.453	27.846.899.231	48.716.446.311	10.474.619.528	11.473.428.001	3.603.603.117	14.000.000	2.678.516.139	2.284.820.527	1.256.988.000	135.354.145.142
Vaupés	19.595.000	488.000	28.670.000	0	7.500.000	0	0	0	2.500.000	0	7.000.000	65.753.000
Vichada	266.460.698	130.691.700	81.393.800	130.000.000	74.000.000	0	6.120.000	0	10.900.000	298.253.000	277.000.000	1.274.819.198
Bogotá D.C.	65.192.126.351	37.121.431.349	100.798.282.407	54.713.103.305	13.917.757.029	47.201.040.005	5.561.031.418	0	3.492.575.348	1.734.828.207	235.300.000	329.967.475.419
TOTAL	177.938.029.749	183.452.984.078	301.846.137.893	270.788.487.676	84.994.118.038	157.461.770.726	50.753.461.851	847.108.809	41.230.959.222	415.342.091.873	23.744.537.002	1.708.099.666.857

TABLA 40. CUANTÍA ESTIMADA (PESOS) POR LA COMISIÓN DE DELITOS CONTRA EL PATRIMONIO ECONÓMICO MES A MES 2013

MES	HURTO A RESIDENCIAS	HURTO A COMERCIO	HURTO A PERSONAS	HURTO AUTOMOTORES	HURTO MOTOCICLETAS	EXTORSIÓN	ESTAFA	EMISIÓN Y TRANSFERENCIA ILEGAL DE CHEQUES	ABUSO DE CONFIANZA	DAÑO EN BIEN AJENO	HURTO SOBRE CABEZAS DE GANADO	TOTAL
Enero	18.240.931.591	22.860.201.398	17.830.540.080	26.309.033.449	8.587.486.002	10.761.362.218	5.463.982.140	98.749.731	4.698.638.445	23.760.905.847	2.477.320.000	141.089.150.901
Febrero	10.954.029.995	13.850.123.053	15.575.830.682	23.960.073.002	6.448.493.845	22.406.735.020	6.342.833.625	58.000.000	4.493.341.224	26.947.946.121	2.962.400.001	133.999.806.568
Marzo	15.795.531.208	14.848.200.391	21.151.819.911	20.801.745.855	6.542.200.371	10.220.997.013	5.951.193.654	201.879.077	3.052.370.046	32.989.084.329	1.909.730.000	133.464.751.855
Abril	11.978.460.287	17.177.371.676	17.383.578.069	26.503.833.008	6.562.634.140	9.900.115.186	4.775.540.545	20.095.001	4.071.346.264	34.325.883.164	1.977.380.000	134.676.237.340
Mayo	13.497.396.160	12.112.171.251	18.247.652.407	28.026.330.646	7.598.304.287	21.038.106.023	5.398.919.914	137.500.000	3.262.164.469	33.813.220.003	1.755.820.000	144.887.585.160
Junio	13.611.121.635	16.217.532.580	15.360.792.074	19.346.783.472	7.032.004.387	35.462.792.018	3.931.102.690	78.000.000	4.449.206.834	35.074.353.015	2.634.361.000	153.198.049.705
I SEMESTRE	84.077.470.876	97.065.600.349	105.550.213.223	144.947.799.432	42.771.123.032	109.790.107.478	31.863.572.568	594.223.809	24.027.067.282	186.911.392.479	13.717.011.001	841.315.581.529
Julio	27.991.298.338	27.460.006.272	16.329.192.753	21.948.634.387	7.454.628.813	12.803.951.146	7.049.260.908	58.085.000	4.724.297.990	38.454.532.839	1.293.288.000	165.567.176.446
Agosto	13.537.658.719	19.814.218.685	50.813.912.991	21.774.155.031	7.616.532.566	11.399.252.618	2.965.187.998	27.900.000	3.694.867.533	36.376.614.738	2.009.230.000	170.029.530.879
Septiembre	11.865.394.218	9.058.308.127	16.957.549.908	21.237.239.951	7.571.011.012	7.045.985.774	2.339.950.859	70.800.000	1.956.505.198	42.531.218.324	1.392.900.001	122.026.863.372
Octubre	14.017.530.089	9.025.271.720	22.784.634.431	22.212.101.059	7.088.160.884	11.246.156.707	3.653.446.451	50.200.000	3.606.082.511	35.906.995.013	2.312.620.000	131.903.198.865
Noviembre	13.954.095.764	9.662.477.159	70.303.525.903	20.673.424.800	6.426.393.903	3.237.465.001	1.803.275.907	44.500.000	1.779.154.618	39.993.065.534	1.665.567.000	169.542.945.589
Diciembre	11.994.581.745	11.367.101.766	19.107.108.624	17.995.133.016	6.066.267.828	1.938.852.002	1.078.767.160	1.400.000	1.442.964.090	35.366.272.946	1.353.921.000	107.714.370.177
II SEMESTRE	93.360.558.873	86.387.383.729	196.295.924.610	125.840.688.244	42.222.995.006	47.671.663.248	18.889.889.283	252.885.000	17.203.871.940	228.630.699.394	10.027.526.001	866.784.085.328
TOTAL	177.438.029.749	183.452.984.078	301.846.137.833	270.788.487.676	84.994.118.038	157.461.770.726	50.753.461.851	847.108.809	41.230.939.222	415.542.091.873	23.744.537.002	1.708.099.666.857

TABLA 41. CONTRAVENCIONES REGISTRADAS EN COLOMBIA 2013

DESCRIPCIÓN CONTRAVENCIONAL	AMAZONAS	ANTIOQUIA	ARAUCA	ATLÁNTICO	BOLÍVAR	BOYACÁ	CALDAS	CAQUETÁ	CASANARE	CAUCA	CESAR
DAN LUGAR A AMONESTACIÓN PRIVADA											
Al que en vía pública riña o amenace a otros	636	6.132	2.872	3.808	10.446	1.874	2.462	526	339	4.216	8.298
Dejar vagar ganado en lugares públicos		878	139	74	729	294	581		15	228	941
SUBTOTAL	636	7.010	3.011	3.882	11.175	2.168	3.043	526	354	4.444	9.239
DAN LUGAR A REPRESIÓN EN AUDIENCIA PÚBLICA											
Dejar suelto animal feroz o dañino		256	19	9	428	28	665		3	94	116
Permitir a sus hijos intranquilizar al vecindario		91	60	7	334	12	84			4	73
Permitir reuniones ruidosas de noche		215	14	7	655	18	148			12	138
Perturbar tranquilidad en oficina pública		155	85	29	1.169	9	92		1	116	302
Usar motor sin filtro que interfiera la televisión		758	30	121	490	91	75			54	887
SUBTOTAL	0	1.475	208	173	3.076	158	1.064	0	4	280	1.516
EXIGEN PROMESA DE BUENA CONDUCTA											
A quien haya sido amonestado en privado o reprimido en audiencia pública		393	74	80	294	11	6.515		1	52	22
SUBTOTAL	0	393	74	80	294	11	6.515	0	1	52	22
EXIGEN PRESENTACIÓN PERIÓDICA A COMANDOS											
A quien reincida en riña o pelea		81	50	10	181	4	978			88	3
A quien sea amonestado en privado o reprimido en audiencia pública		235	46	18	17		4.627			5	3
SUBTOTAL	0	316	96	28	198	4	5.605	0	0	93	6
DAN LUGAR A RETENCIÓN TRANSITORIA											
A quien deambule embriagado y no permita ser acompañado a su domicilio		845	2	3	39	2	1.130			7	1
A quien por gran excitación pueda infringir la ley penal		968		16	101	3	1.739			13	
SUBTOTAL	0	1.813	2	19	140	5	2.869	0	0	20	1
EXIGEN CIERRE TEMPORAL DE ESTABLECIMIENTOS ABIERTOS AL PÚBLICO											
Cuando dueño o administrador de establecimiento tolere riñas o escándalos	5	41	5	7	8	19	56	6		9	3
Cuando se permita uso de estupefacientes o alucinógenos		809		41	2		419	1		9	
Cuando se quebrante horario de servicio señalado por la policía local	10	251	7	16	18	77	103	44	5		9
SUBTOTAL	15	1.101	12	64	28	96	578	51	5	18	12
DAN MOTIVO A EXPULSIÓN DE SITIOS PÚBLICOS											
Al que en establecimiento público riña o perturbe la tranquilidad	1.316	69	5		95	51	501		287	148	16
Alterar turno de entrada a espectáculo público u oficina	1	205		1	12	10	1			21	50
Contrariar la prohibición de fumar	196	2.607	289	2	159	729	738		18	879	16

TABLA 41. CONTRAVENCIONES REGISTRADAS EN COLOMBIA 2013

DESCRIPCIÓN CONTRAVENCIONAL	AMAZONAS	ANTIOQUIA	ARAUCA	ATLÁNTICO	BOLÍVAR	BOYACÁ	CALDAS	CAQUETÁ	CASANARE	CAUCA	CÉSAR
Entrar a sitio público contrariando el orden de autoridad o empresa	9	509		6		2	65		19	59	2
No guardar compostura en acto religioso o cultural	1	29	1	12		2			2	7	7
Ofender a otro en carro de servicio público	2	33	1	42		4	28			19	1
Perturbar la tranquilidad en un espectáculo público	20	96		26		4	84		7	57	99
SUBTOTAL	1.545	3.548	296	9	346	802	1.417	0	333	1.190	191
COMPETE A LOS ALCALDES IMPONER MULTA											
Alterar placas de nomenclatura urbana					1		17				
Arrojar basura en sitio público		418		716	648	64	924			79	16
No izar bandera nacional en la fecha indicada		23			1		580				
SUBTOTAL	0	441	0	716	650	64	1.521	0	0	79	16
COMPETE A LOS ALCALDES IMPONER MULTA DE CIENTO A QUINIENTOS PESOS											
Dañar árboles en parques o avenidas				4	8		27			1	
Dar aviso falso sobre incendio o inundación											
Incurrir en contravenciones más de dos veces					2		2.326				
Transportar mayor número de personas en ascensor de las permitidas							8				
Usar título o uniforme que no corresponde		1								1	
SUBTOTAL	0	1	0	4	10	0	2.361	0	0	2	0
COMPETE A LOS ALCALDES IMPONER MULTA DE QUINIENTOS A MIL PESOS											
Al dueño de edificio con ascensor que no tenga abierta puerta o escalera											
Dañar conductos de agua, luz, teléfono, etc.											
Disparar sin motivo arma de fuego		1									
SUBTOTAL	0	1	0	0	0	0	0	0	0	0	0
COMPETE A LOS ALCALDES IMPONER EL DECOMISO											
De bebidas o comestibles en mal estado					3						
De boletas o tickets con precios no autorizados		47			7						
SUBTOTAL	0	47	0	0	10	0	0	0	0	0	0
DAN LUGAR A SUSPENSIÓN DE PERMISO O LICENCIA											
Reincidir en hechos que motiven cierre temporal de establecimiento							2				
Suministrar o tolerar uso o consumo de alucinógenos		835		55	3	11	419				20
Violar licencia para ejercer un oficio		7		1							
SUBTOTAL	0	842	0	56	3	11	421	0	0	20	0

TABLA 41. CONTRAVENCIONES REGISTRADAS EN COLOMBIA 2013

DESCRIPCIÓN CONTRAVENCIONAL	AMAZONAS	ANTIOQUIA	ARAUCA	ATLÁNTICO	BOLÍVAR	BOYACÁ	CALDAS	CAQUETÁ	CASANARE	CAUCA	CESAR
CONTRAVENCIONES QUE AFECTAN LA FE PÚBLICA											
Matricular vehículo sin los documentos requeridos		1									
SUBTOTAL	0	1	0	0	0	0	0	0	0	0	0
CONTRAVENCIONES QUE AFECTAN LA MORAL PÚBLICA											
Ejecutar hecho obsceno en sitio público o abierto al público		140		144	3	5	9			2	
SUBTOTAL	0	140	0	144	3	5	9	0	0	2	0
CONTRAVENCIONES QUE AFECTAN LA INTEGRIDAD PERSONAL											
Divulgar hecho de vida privada de otra persona para provecho propio							19				
Divulgar vida privada sin justa causa							49				
SUBTOTAL	0	0	0	0	0	0	68	0	0	0	0
CONTRAVENCIONES QUE AFECTAN EL PATRIMONIO ECONÓMICO											
Comprar o vender reliquias históricas sin permiso legal											
Omitir identidad de quien empeña objetos										1	
Apropiarse de cosa ajena extraviada							11				
Negarse a pagar consumo en establecimiento				5			129				
SUBTOTAL	0	0	0	5	0	0	140	0	0	1	0
CONTRAVENCIONES LEY 30/1986											
Inciitación al consumo de drogas		4.567		66	28		532			2	
Oposición a la inspección y vigilancia del Ministerio de Salud											
SUBTOTAL	0	4.567	0	66	28	0	532	0	0	2	0
CONTRAVENCIONES AMBIENTALES LEY 1259/19-12-2008											
Almacenar materiales y residuos de obras de construcción o demoliciones en vías y/o áreas públicas			14	72		17	166		1		
Arrojar basuras desde un vehículo automotor o de tracción humana o animal en movimiento o estático a las vías públicas, parques o áreas públicas		1		1	15					4	
Arrojar basura y escombros a fuentes de agua y bosque		9	2	11	24	20	8		3	8	1
Darle mal manejo a sitios donde se reciclan, clasifican o transforman residuos sólidos						3					
Destapar y extraer, parcial o totalmente, el contenido de las bolsas para la basura, una vez colocadas para su recolección						1	115				
Dificultar de alguna manera la recolección de basuras y escombros			1				220		1		

TABLA 41. CONTRAVENCIONES REGISTRADAS EN COLOMBIA 2013

DESCRIPCIÓN CONTRAVENCIONAL	AMAZONAS	ANTIOQUIA	ARAUCA	ATLÁNTICO	BOLÍVAR	BOYACÁ	CALDAS	CAQUETÁ	CASANARE	CAUCA	CESAR
Disponer residuos, basuras y escombros en bienes de carácter público o privado				7	1	3	307		15	1	
Disponer de desechos industriales sin las medidas de seguridad necesarias o en sitios no autorizados por autoridad competente					1						
Disponer inadecuadamente animales muertos, partes de estos y residuos biológicos dentro de los residuos domésticos											
Disponer residuos sólidos y escombros en sitios de uso público no autorizados por autoridad competente		3	8	35		26	8		41		
El no recoger los residuos sólidos en los horarios establecidos por la misma empresa recolectora											
Lavar y hacer limpieza de cualquier objeto en vías y áreas públicas, que causen acumulación o esparcimiento de basuras			4	6	2		8		24		
No usar recipientes o elementos acordes para la recolección de basuras			1	4		1	427		5	1	
Permitir la deposición de mascotas en sitios públicos				2	5	2	169		8	3	
Realizar quema de basuras y/o escombros sin medidas de seguridad, en sitios no autorizados por autoridad competente		16	16	19	16	126			37		35
Sacar basura en horarios no autorizados		1	8	8	1	9	450		38	1	
SUBTOTAL	0	30	54	165	64	209	1.878	0	173	18	36
CONTRAVENCIONES ESPECIALES CON RESPECTO A LA TENENCIA DE EJEMPLARES CANINOS. LEY 746 DE 2002											
La tenencia de ejemplares caninos en las viviendas urbanas y rurales requiere que las circunstancias de su alojamiento en el aspecto higiénico y sanitario, de alimentos y custodia, sean las adecuadas				1							
En las vías públicas, en los lugares abiertos al público y en el transporte público en que sea permitida su estancia, todos los ejemplares caninos deberán ser sujetos por su correspondiente tralla					1						
Se prohíben, en todo el territorio nacional, las asociaciones caninas orientadas al entrenamiento de ejemplares para su participación en peleas de perros como espectáculos, para la agresión a las personas, a las cosas u otros animales											
Los propietarios o tenedores de ejemplares caninos que no recojan los excrementos		5					65			1	
Las personas que organicen, promuevan o difundan las peleas de ejemplares caninos como espectáculo											
SUBTOTAL	0	5	0	1	1	0	65	0	0	1	0
TOTAL CONTRAVENCIONES 2013	2.196	21.842	3.753	5.419	16.042	3.533	28.239	577	870	6.232	11.039
PORCENTAJE DE PARTICIPACIÓN	0,74%	7,32%	1,26%	1,82%	5,38%	1,18%	9,47%	0,19%	0,29%	2,09%	3,70%

TABLA 41. CONTRAVENCIONES REGISTRADAS EN COLOMBIA 2013

DESCRIPCIÓN CONTRAVENCIONAL	CHOCÓ	CÓRDOBA	CUNDINAMARCA	GUAINIA	GUAJIRA	GUAVIARE	HUILA	MAGDALENA	META	NARIÑO	NORTE DE SANTANDER
DAN LUGAR A AMONESTACIÓN PRIVADA											
Al que en vía pública riña o amenace a otros	455	1.315	3.893	466	531	24	1.031	260	1.263	358	11.268
Dejar vagar ganado en lugares públicos	176	45	643	12	52	17	416	12	92	84	925
SUBTOTAL	631	1.360	4.536	478	583	41	1.447	272	1.355	442	12.193
DAN LUGAR A REPRESIÓN EN AUDIENCIA PÚBLICA											
Dejar suelto animal feroz o dañino	37		146	98	4	3	55	17	23	104	445
Permitir a sus hijos intranquilizar al vecindario	16		40	14	2	1	47	2	13	36	72
Permitir reuniones ruidosas de noche	21	18	260	12	1	4	18	7	22	21	20
Perturbar tranquilidad en oficina pública	55		244	13	70	2	14	11	24	15	53
Usar motor sin filtro que interfiera la televisión	62		41	92	93	7	250	1	17	125	1.076
SUBTOTAL	191	18	731	229	170	17	384	38	99	301	1.666
EXIGEN PROMESA DE BUENA CONDUCTA											
A quien haya sido amonestado en privado o reprendido en audiencia pública	329	20	59	26	104	2		10	59	4	12
SUBTOTAL	329	20	59	26	104	2	0	10	59	4	12
EXIGEN PRESENTACIÓN PERIÓDICA A COMANDOS											
A quien reincida en riña o pelea	8		249	13	1	3	27	4	10	80	6
A quien sea amonestado en privado o reprendido en audiencia pública	2.030		136	8	3		4		1	64	2
SUBTOTAL	2.038	0	385	21	4	3	31	4	11	144	8
DAN LUGAR A RETENCIÓN TRANSITORIA											
A quien deambule embriagado y no permita ser acompañado a su domicilio	1		108	3		2	23	5	10	33	1
A quien por gran excitación pueda infringir la ley penal	216		53	2	3		24	1	5	35	5
SUBTOTAL	217	0	161	5	3	2	47	6	15	68	6
EXIGEN CIERRE TEMPORAL DE ESTABLECIMIENTOS ABIERTOS AL PÚBLICO											
Cuando dueño o administrador de establecimiento tolere riñas o escándalos			24	12	9		3	2	11	2	
Cuando se permita uso de estupefacientes o alucinógenos			10				51	1	1	2	
Cuando se quebrante horario de servicio señalado por la policía local	3	6	206			1	12	2	65	4	4
SUBTOTAL	3	6	240	12	9	1	66	5	77	8	4
DAN MOTIVO A EXPULSIÓN DE SITIOS PÚBLICOS											
Al que en establecimiento público riña o perturbe la tranquilidad			50	17	3		8	3	63	10	456

TABLA 41. CONTRAVENCIONES REGISTRADAS EN COLOMBIA 2013

DESCRIPCIÓN CONTRAVENCIONAL	CHOCÓ	CÓRDOBA	CUNDINAMARCA	GUAINÍA	GUAJAIRA	GUAVIARE	HUILA	MAGDALENA	META	NARIÑO	NORTE DE SANTANDER
Alterar turno de entrada a espectáculo público u oficina	1		3				2	2		3	132
Contrariar la prohibición de fumar	16	22	120	237	2	5	278	41	41	82	10.994
Entrar a sitio público contrariando la orden de autoridad o empresa	2		1				58	2	4		27
No guardar compostura en acto religioso o cultural			3					1	2	6	102
Ofender a otro en carro de servicio público			8				5	1		1	571
Perturbar la tranquilidad en un espectáculo público			61	1	30	2	6	8	10	44	88
SUBTOTAL	19	22	246	255	35	7	357	58	120	146	12.370
COMPETE A LOS ALCALDES IMPONER MULTA											
Alterar placas de nomenclatura urbana		11	3								
Arrojar basura en sitio público		2.299	4.035	14	36	1	121	90	8	101	8
No izar bandera nacional en la fecha indicada			3								2
SUBTOTAL	0	2.310	4.041	14	36	1	121	90	8	101	10
COMPETE A LOS ALCALDES IMPONER MULTA DE CIENTO QUINIENTOS PESOS											
Dañar árboles en parques o avenidas			26				5	4			1
Dar aviso falso sobre incendio o inundación			1								
Incurrir en contravenciones más de dos veces			4				2				
Transportar mayor número de personas en ascensor de las permitidas			2				1				
Usar título o uniforme que no corresponde			1								
SUBTOTAL	0	0	34	0	0	0	8	4	0	0	1
COMPETE A LOS ALCALDES IMPONER MULTA DE QUINIENTOS A MIL PESOS											
Al dueño de edificio con ascensor que no tenga abierta puerta o escalera							1				
Dañar conductos de agua, luz, teléfono, etc.			3								
Disparar sin motivo arma de fuego			1								
SUBTOTAL	0	0	4	0	0	0	1	0	0	0	0
COMPETE A LOS ALCALDES IMPONER EL DECOMISO											
De bebidas o comestibles en mal estado			6								
De boletas o tickets con precios no autorizados			10								6
SUBTOTAL	0	0	16	0	0	0	0	0	0	0	6
DAN LUGAR A SUSPENSIÓN DE PERMISO O LICENCIA											
Reincidir en hechos que motiven cierre temporal de establecimiento							5	2			

TABLA 41. CONTRAVENCIONES REGISTRADAS EN COLOMBIA 2013

DESCRIPCIÓN CONTRAVENCIONAL	CHOCÓ	CÓRDOBA	CUNDINAMARCA	GUAINÍA	GUAJIRA	GUAVIARE	HUILA	MAGDALENA	META	NARIÑO	NORTE DE SANTANDER
Suministrar o tolerar uso o consumo de alucinógenos			6				128	5		2	
Violar licencia para ejercer un oficio			6						1		
SUBTOTAL	0	0	12	0	0	0	133	7	1	2	0
DAN LUGAR A SUSPENSIÓN, DEMOLICIÓN O CONSTRUCCIÓN DE OBRA											
A dueño de edificio o construcción que amenace ruina y peligro la seguridad pública											
Iniciar obra sin permiso o violación de condiciones fijadas			1								
A quien no evite incendio o cualquier calamidad pública			1								
SUBTOTAL	0	0	2	0	0	0	0	0	0	0	0
PERMITEN IMPONER CONSTRUCCIÓN DE OBRAS											
Mantener muros o frentes en mal estado			3								
Mantener tubos o cañerías en mal estado o carecer de tales			5								
SUBTOTAL	0	0	8	0	0	0	0	0	0	0	0
PERMITEN IMPONER TRABAJO EN OBRAS DE INTERÉS PÚBLICO											
A quien no pueda pagar multa			9								
SUBTOTAL	0	0	9	0	0	0	0	0	0	0	0
CONTRAVENCIONES ESPECIALES QUE AFECTAN LA SEGURIDAD Y TRANQUILIDAD PÚBLICAS											
Uso indebido de bandera o emblema patrio											
Reunión tumultuosa que perturbe actividades sociales			1								
Organizar reuniones públicas sin el cumplimiento de los requisitos legales			3								
Obstaculizar tránsito de personas o vehículos en vía pública			21				18	3	1		
El que coloque leyendas y dibujos ultrajantes en lugar público			3								
Desobedecer orden de legítima autoridad o negarle auxilio pedido			195				8				
No colocar avisos previniendo accidente en vía o alterarlos											
Fabricar juegos artificiales sin permiso de autoridad											
SUBTOTAL	0	0	223	0	0	0	26	3	1	0	0
CONTRAVENCIONES ESPECIALES QUE AFECTAN EL ORDEN SOCIAL											
Omitir información sobre lesionados y decesos											
Ejercer ilegalmente profesión u oficio											
SUBTOTAL	0	0	0	0	0	0	4	0	1	0	0

TABLA 41. CONTRAVENCIONES REGISTRADAS EN COLOMBIA 2013

DESCRIPCIÓN CONTRAVENCIONAL	CHOCÓ	CÓRDOBA	CUNDINAMARCA	GUAINÍA	GUAJIRA	GUAVIARE	HUILA	MAGDALENA	META	MARIÑO	NORTE DE SANTANDER
CONTRAVENCIONES QUE AFECTAN LA FE PÚBLICA											
Maticular vehículo sin los documentos requeridos			2								
SUBTOTAL	0	0	2	0	0	0	0	0	0	0	0
CONTRAVENCIONES QUE AFECTAN LA MORAL PÚBLICA											
Ejecutar hecho obsceno en sitio público o abierto al público			187		68		80	15		108	
SUBTOTAL	0	0	187	0	68	0	80	15	0	108	0
CONTRAVENCIONES QUE AFECTAN LA INTEGRIDAD PERSONAL											
Divulgar hecho de vida privada de otra persona para provecho propio			3								
Divulgar vida privada sin justa causa							1				
SUBTOTAL	0	0	3	0	0	0	1	0	0	0	0
CONTRAVENCIONES QUE AFECTAN EL PATRIMONIO ECONÓMICO											
Comprar o vender reliquias históricas sin permiso legal			1								
Omitir identidad de quien empeña objetos			1								
Apropiarse de cosa ajena extraviada			2				1				
Negarse a pagar consumo en establecimiento			6				1				
SUBTOTAL	0	0	10	0	0	0	2	0	0	0	0
CONTRAVENCIONES LEY 30/1986											
Incitación al consumo de drogas			2				41	3			
Oposición a la inspección y vigilancia del Ministerio de Salud											
SUBTOTAL	0	0	2	0	0	0	41	3	0	0	0
CONTRAVENCIONES AMBIENTALES LEY 1259/19-12-2008											
Almacenar materiales y residuos de obras de construcción o demoliciones en vías y/o áreas públicas							82	109		20	101
Arrojar basuras desde un vehículo automotor o de tracción humana o animal en movimiento o estático a las vías públicas, parques o áreas públicas			15				3	2			3
Arrojar basura y escombros a fuentes de agua y bosque		8	4				20	8	1	25	3
Darle mal manejo a sitios donde se reciclan, clasifican o transforman residuos sólidos							2				1
Destapar y extraer, parcial o totalmente, el contenido de las bolsas para la basura, una vez colocadas para su recolección								4			
Dificultar de alguna manera la recolección de basuras y escombros								3		83	
Disponer residuos, basuras y escombros en bienes de carácter público o privado		1	1				17	2		3	5

TABLA 41. CONTRAVENCIONES REGISTRADAS EN COLOMBIA 2013

DESCRIPCIÓN CONTRAVENCIONAL	CHOCÓ	CÓRDOBA	CUNDINAMARCA	GUAINÍA	GUAJIRA	GUAVIARE	HUILA	MAGDALENA	META	MARIÑO	NORTE DE SANTANDER
Disponer de desechos industriales sin las medidas de seguridad necesarias o en sitios no autorizados por autoridad competente							2	1			
Disponer inadecuadamente animales muertos, partes de estos y residuos biológicos dentro de los residuos domésticos		1						2			1
Disponer residuos sólidos y escombros en sitios de uso público no autorizados por autoridad competente		70	15	38		2	11	22	1	38	8
El no recoger los residuos sólidos en los horarios establecidos por la misma empresa recolectora			11					5			
Lavar y hacer limpieza de cualquier objeto en vías y áreas públicas, que causen acumulación o esparcimiento de basuras			26	9			5	2		7	
No usar recipientes o elementos acordés para la recolección de basuras				5			6	3		2	1
Permitir la deposición de mascotas en sitios públicos		1	10	1			12	4	1	50	2
Realizar quema de basuras y/o escombros sin medidas de seguridad, en sitios no autorizados por autoridad competente		30	5	45	23	5	67	21	25	7	9
Sacar basura en horarios no autorizados		15	4	8		1	4	15		71	
SUBTOTAL	0	126	91	106	23	8	231	203	28	306	134
CONTRAVENCIONES ESPECIALES CON RESPECTO A LA TENENCIA DE EJEMPLARES CANINOS. LEY 746 DE 2002											
La tenencia de ejemplares caninos en las viviendas urbanas y rurales requiere que las circunstancias de su alojamiento en el aspecto higiénico y sanitario, de alimentos y custodia, sean las adecuadas											
En las vías públicas, en los lugares abiertos al público y en el transporte público en que sea permitida su estancia, todos los ejemplares caninos deberán ser sujetos por su correspondiente trala								1			
Se prohíben, en todo el territorio nacional, las asociaciones caninas orientadas al entrenamiento de ejemplares para su participación en peleas de perros como espectáculo, para la agresión a las personas, a las cosas u otros animales							1				
Los propietarios o tenedores de ejemplares caninos que no recojan los excrementos											
Las personas que organicen, promuevan o difundan las peleas de ejemplares cáninos como espectáculo							1				
SUBTOTAL	0	0	0	0	0	0	2	1	0	0	0
TOTAL CONTRAVENCIONES 2013	3.428	3.862	11.002	1.146	1.035	82	2.982	719	1.775	1.630	26.410
PORCENTAJE DE PARTICIPACIÓN	1,15%	1,30%	3,69%	0,38%	0,35%	0,03%	1,00%	0,24%	0,60%	0,55%	8,86%

TABLA 41. CONTRAVENCIONES REGISTRADAS EN COLOMBIA 2013

DESCRIPCIÓN CONTRAVENCIONAL	PUTUMAYO	QUINDIO	RISARALDA	SAN ANDRÉS	SANTANDER	SUCRE	TOJIMA	VALLE	VAUPÉS	VICHADA	BOGOTÁ D.C.	TOTAL
DAN LUGAR A AMONESTACIÓN PRIVADA												
Al que en vía pública riña o amenace a otros	3.914	96	4.294	67	23.820	4.624	412	29.816			6.841	136.357
Dejar vagar ganado en lugares públicos	1.660	33	227		902	735	24	882			1	10.817
SUBTOTAL	5.574	129	4.521	67	24.722	5.359	436	30.698	0	0	6.842	147.174
DAN LUGAR A REPRESIÓN EN AUDIENCIA PÚBLICA												
Dejar suelto animal feroz o dañino	543	13	92		34	50	43	691			1	4.017
Permitir a sus hijos intranquilizar al vecindario	222	24	25		54	37	9	169			20	1.468
Permitir reuniones ruidosas de noche	75	16	25	2	49	9	27	246			26	2.086
Perturbar tranquilidad en oficina pública	312		10	11	90	3	34	1.235			1.215	5.369
Usar motor sin filtro que interfiera la televisión	1.705	1	18	1	158	898	17	446				7.514
SUBTOTAL	2.857	54	170	14	385	997	130	2.787	0	0	1.262	20.454
EXIGEN PROMESA DE BUENA CONDUCTA												
A quien haya sido amonestado en privado o reprimido en audiencia pública		18	104		57	15	20	1.605			6.432	16.318
SUBTOTAL	0	18	104	0	57	15	20	1.605	0	0	6.432	16.318
EXIGEN PRESENTACIÓN PERIÓDICA A COMANDOS												
A quien reincida en rifa o pelea	1	45	25		3	3	1	175			24	2.073
A quien sea amonestado en privado o reprimido en audiencia pública	2	24	2		4	6		1.180			8.946	17.363
SUBTOTAL	3	69	27	0	7	9	1	1.355	0	0	8.970	19.436
DAN LUGAR A RETENCIÓN TRANSITORIA												
A quien deambule embriagado y no permita ser acompañado a su domicilio		41	15	3	1		1	39			1	2.316
A quien por gran excitación pueda infringir la ley penal	1		2		2	1		59			2	3.251
SUBTOTAL	1	41	17	3	3	1	1	98	0	0	3	5.567
EXIGEN CIERRE TEMPORAL DE ESTABLECIMIENTOS ABIERTOS AL PÚBLICO												
Cuando dueño o administrador de establecimiento tolere rifas o escándalos	2		4	11	18	17	13	151			538	976
Cuando se permita uso de estupefacientes o alucinógenos	8	19	9		10		1	352			27	1.772
Cuando se quebrante horario de servicio señalado por la policía local	41		8	4	113	96	86	745		5	1.961	3.902
SUBTOTAL	51	19	21	15	141	113	100	1.248	0	5	2.526	6.650

TABLA 41. CONTRAVENCIONES REGISTRADAS EN COLOMBIA 2013

DESCRIPCIÓN CONTRAVENCIONAL	PUTUMAYO	QUINDIO	RISARALDA	SAN ANDRÉS	SANTANDER	SUCRE	TOJIMA	VALLE	VAUPÉS	VICHADA	BOGOTÁ D.C.	TOTAL
DAN MOTIVO A EXPULSIÓN DE SITIOS PÚBLICOS												
Al que en establecimiento público ríña o perturbe la tranquilidad	48	20	164		43	2	67	1.156		42	88	4.728
Alterar turno de entrada a espectáculo público u oficina	19		6		1	2	23	4			17	516
Contrariar la prohibición de fumar	547	12	9.816	10	5.688	33	262	3.404		5	2.957	40.205
Entrar a sitio público contrariando la orden de autoridad o empresa			11		16		8	336			2.684	3.820
No guardar compostura en acto religioso o cultural			8		1	2	19	49			2	256
Ofender a otro en carro de servicio público	66	5	17	1	1	3	57	3			17	886
Perturbar la tranquilidad en un espectáculo público	4	15	114	2	619	1	115	88		4	26	1.631
SUBTOTAL	684	52	10.136	13	6.369	43	551	5.040	0	51	5.791	52.042
COMPETE A LOS ALCALDES IMPONER MULTA												
Alterar placas de nomenclatura urbana					5							37
Arrojar basura en sitio público	53	27	24	46	382	6	31	215			12	10.374
No izar bandera nacional en la fecha indicada				80	1							690
SUBTOTAL	53	27	24	126	388	6	31	215	0	0	12	11.101
COMPETE A LOS ALCALDES IMPONER MULTA DE CIENTO A QUINIENTOS PESOS												
Dañar árboles en parques o avenidas		12						2				90
Dar aviso falso sobre incendio o inundación												1
Incurrir en contravenciones más de dos veces											90	2.424
Transportar mayor número de personas en ascensor de las permitidas												11
Usar título o uniforme que no corresponde								1				4
SUBTOTAL	0	12	0	0	0	0	0	3	0	0	90	2.530
COMPETE A LOS ALCALDES IMPONER MULTA DE QUINIENTOS A MIL PESOS												
Al dueño de edificio con ascensor que no tenga abierta puerta o escalera											5	6
Dañar conductos de agua, luz, teléfono, etc.											1	4
Disparar sin motivo arma de fuego												2
SUBTOTAL	0	0	0	0	0	0	0	0	0	0	6	12
COMPETE A LOS ALCALDES IMPONER EL DECOMISO												
De bebidas o comestibles en mal estado	3				1						1	14
De boletas o tickets con precios no autorizados		4	13									87
SUBTOTAL	3	4	13	0	1	0	0	0	0	0	1	101

TABLA 41. CONTRAVENCIONES REGISTRADAS EN COLOMBIA 2013

DESCRIPCIÓN CONTRAVENCIONAL	PUTUMAYO	QUINDIO	RISARALDA	SAN ANDRÉS	SANTANDER	SUCRE	TOLIMA	VALLE	VAUPES	VIÇHADA	BOGOTÁ D.C.	TOTAL
Ejercer ilegalmente profesión u oficio							795					799
SUBTOTAL	0	0	0	0	0	0	795	0	0	0	1	801
CONTRAVENCIONES QUE AFECTAN LA FE PÚBLICA												
Matricular vehículo sin los documentos requeridos											2	5
SUBTOTAL	0	0	0	0	0	0	0	0	0	0	2	5
CONTRAVENCIONES QUE AFECTAN LA MORAL PÚBLICA												
Ejecutar hecho obsceno en sitio público o abierto al público				6	19		33	126			3	948
SUBTOTAL	0	0	0	6	19	0	33	126	0	0	3	948
CONTRAVENCIONES QUE AFECTAN LA INTEGRIDAD PERSONAL												
Divulgar hecho de vida privada de otra persona para provecho propio								1				23
Divulgar vida privada sin justa causa												50
SUBTOTAL	0	0	0	0	0	0	0	1	0	0	0	73
CONTRAVENCIONES QUE AFECTAN EL PATRIMONIO ECONÓMICO												
Comprar o vender reliquias históricas sin permiso legal												1
Omitir identidad de quien empeña objetos												2
Apropiarse de cosa ajena extraviada		1										15
Negarse a pagar consumo en establecimiento		1						1				143
SUBTOTAL	0	2	0	0	0	0	0	1	0	0	0	161
CONTRAVENCIONES LEY 30/1986												
Incitación al consumo de drogas		14	61				1	1.174				6.491
Oposición a la inspección y vigilancia del Ministerio de Salud											1	1
SUBTOTAL	0	14	61	0	0	0	1	1.174	0	0	1	6.492
CONTRAVENCIONES AMBIENTALES LEY 1259/19-12-2008												
Almacenar materiales y residuos de obras de construcción o demoliciones en vías y/o áreas públicas				1	116			3			1	703
Arrojar basuras desde un vehículo automotor o de tracción humana o animal en movimiento o estático a las vías públicas, parques o áreas públicas	3			7			2	4				60
Arrojar basura y escombros a fuentes de agua y bosque		1			28		1	14				199
Darle mal manejo a sitios donde se reciclan, clasifican o transforman residuos sólidos					10			1			1	18
Destapar y extraer, parcial o totalmente, el contenido de las bolsas para la basura, una vez colocadas para su recolección					1							121

TABLA 41. CONTRAVENCIONES REGISTRADAS EN COLOMBIA 2013

DESCRIPCIÓN CONTRAVENCIONAL	PUTUMAYO	QUINDIO	RISARALDA	SAN ANDRÉS	SANTANDER	SUCRE	TOLIMA	VALLE	VAUPES	VICHADA	BOGOTÁ D.C.	TOTAL
Dificultar de alguna manera la recolección de basuras y escombros					4		2	2				316
Disponer residuos, basuras y escombros en bienes de carácter público o privado					18			3				384
Disponer de desechos industriales sin las medidas de seguridad necesarias o en sitios no autorizados por autoridad competente					1							5
Disponer inadecuadamente animales muertos, partes de estos y residuos biológicos dentro de los residuos domésticos					1							5
Disponer residuos sólidos y escombros en sitios de uso público no autorizados por autoridad competente				2	293		3	57				681
El no recoger los residuos sólidos en los horarios establecidos por la misma empresa recolectora												16
Lavar y hacer limpieza de cualquier objeto en vías y áreas públicas, que causen acumulación o esparcimiento de basuras				1	31		1	9				135
No usar recipientes o elementos acordados para la recolección de basuras					30		20	4		1	1	512
Permitir la deposición de mascotas en sitios públicos		5		2	36		1	37				351
Realizar quema de basuras y/o escombros sin medidas de seguridad, en sitios no autorizados por autoridad competente				1	185		1	46		17		752
Sacar basura en horarios no autorizados		18		2	74			27		3	40	798
SUBTOTAL	3	24	0	16	828	0	31	207	0	21	43	5.056
CONTRAVENCIONES ESPECIALES CON RESPECTO A LA TENENCIA DE EJEMPLARES CANINOS. LEY 746 DE 2002												
La tenencia de ejemplares caninos en las viviendas urbanas y rurales requiere que las circunstancias de su alojamiento en el aspecto higiénico y sanitario, de alimentos y custodia, sean las adecuadas											2	3
En las vías públicas, en los lugares abiertos al público y en el transporte público en que sea permitida su estancia, todos los ejemplares caninos deberán ser sujetos por su correspondiente tralla												2
Se prohíben, en todo el territorio nacional, las asociaciones caninas orientadas al entrenamiento de ejemplares para su participación en peleas de perros como espectáculo, para la agresión a las personas, a las cosas u otros animales												1
Los propietarios o tenedores de ejemplares caninos que no recojan lo excrementos												71
Las personas que organicen, promuevan o difundan las peleas de ejemplares caninos como espectáculo											1	2
SUBTOTAL	0	0	0	0	0	0	0	0	0	0	3	79
TOTAL CONTRAVENCIONES 2013	9.229	483	15.094	261	33.122	6.545	2.134	45.255	0	77	32.199	298.212
PORCENTAJE DE PARTICIPACIÓN	3,09%	0,16%	5,06%	0,09%	11,11%	2,19%	0,72%	15,18%	0,00%	0,03%	10,80%	100,00%

TABLA 42. CONTRAVENCIONES REGISTRADAS EN COLOMBIA POR MESES 2013

DESCRIPCIÓN CONTRAVENCIONAL	ENERO	FEBRERO	MARZO	ABRIL	MAYO	JUNIO	I SEMESTRE	JULIO	AGOSTO	SEPTIEMBRE	OCTUBRE	NOVIEMBRE	DICIEMBRE	II SEMESTRE	TOTAL
DAN LUGAR A AMONESTACIÓN PRIVADA															
Al que en vía pública riña o amenace a otros	17.465	16.094	16.442	14.257	12.445	11.338	88.041	10.459	9.353	8.500	8.848	7.482	3.674	48.316	136.357
Dejar vagar ganado en lugares públicos	1.107	1.476	1.258	1.311	1.254	966	7.372	834	624	633	740	427	187	3.445	10.817
SUBTOTAL	18.572	17.570	17.700	15.568	13.699	12.304	95.413	11.293	9.977	9.133	9.588	7.909	3.861	51.761	147.174
DAN LUGAR A REPRESIÓN EN AUDIENCIA PÚBLICA															
Dejar suelto animal feroz o dañino	374	398	487	397	392	512	2.560	365	264	276	324	145	83	1.457	4.017
Permitir a sus hijos intranquilizar al vecindario	171	170	118	123	130	350	1.062	66	113	55	62	55	55	406	1.468
Permitir reuniones ruidosas de noche	182	394	301	162	158	201	1.398	220	102	76	137	100	53	688	2.086
Perturbar tranquilidad en oficina pública	518	653	597	624	662	577	3.631	357	310	304	430	239	98	1.738	5.369
Usar motor sin filtro que interfiera la televisión	594	701	795	945	1.035	722	4.792	495	488	408	732	441	158	2.722	7.514
SUBTOTAL	1.839	2.316	2.298	2.251	2.377	2.362	13.443	1.503	1.277	1.119	1.685	980	447	7.011	20.454
EXIGEN PROMESA DE BUENA CONDUCTA															
A quien haya sido amonestado en privado o reprimido en audiencia pública	1.570	1.379	1.335	1.270	1.194	932	7.680	1.283	1.982	2.197	1.489	947	740	8.638	16.318
SUBTOTAL	1.570	1.379	1.335	1.270	1.194	932	7.680	1.283	1.982	2.197	1.489	947	740	8.638	16.318
EXIGEN PRESENTACIÓN PERIÓDICA A COMANDOS															
A quien reincida en riña o pelea	216	252	254	241	236	181	1.380	109	128	106	131	140	79	693	2.073
A quien sea amonestado en privado o reprimido en audiencia pública	1.752	2.378	2.583	1.627	1.087	795	10.222	1.245	1.070	1.158	1.581	1.269	818	7.141	17.363
SUBTOTAL	1.968	2.630	2.837	1.868	1.323	976	11.602	1.354	1.198	1.264	1.712	1.409	897	7.834	19.436
DAN LUGAR A RETENCIÓN TRANSITORIA															
A quien deambule embriagado y no permita ser acompañado a su domicilio	610	152	553	124	80	116	1.635	67	95	155	141	139	84	681	2.316
A quien por gran excitación pueda infringir la ley penal	764	397	524	180	152	107	2.124	44	239	263	249	213	119	1.127	3.251
SUBTOTAL	1.374	549	1.077	304	232	223	3.759	111	334	418	390	352	203	1.808	5.567
EXIGEN CIERRE TEMPORAL DE ESTABLECIMIENTOS ABIERTOS AL PÚBLICO															
Cuando dueño o administrador de establecimiento tolere riñas o escándalos	83	83	132	108	115	92	613	79	76	68	66	42	32	363	976
Cuando se permita uso de estupefacientes o alucinógenos	117	152	437	190	133	97	1.126	107	97	92	91	211	48	646	1.772
Cuando se quejante horario de servicio señalado por la policía local	364	298	460	415	323	362	2.222	361	407	247	330	199	136	1.680	3.902
SUBTOTAL	564	533	1.029	713	571	551	3.961	547	580	407	487	452	216	2.689	6.650

TABLA 42. CONTRAVENCIONES REGISTRADAS EN COLOMBIA POR MESES 2013

DESCRIPCIÓN CONTRAVENCIONAL	ENERO	FEBRERO	MARZO	ABRIL	MAYO	JUNIO	I SEMESTRE	JULIO	AGOSTO	SEPTIEMBRE	OCTUBRE	NOVIEMBRE	DICIEMBRE	II SEMESTRE	TOTAL
DAN MOTIVO A EXPULSIÓN DE SITIOS PÚBLICOS															
Al que en establecimiento público riña o perturba la tranquilidad	610	542	576	572	603	415	3.318	300	267	211	300	173	159	1.410	4.728
Alterar turno de entrada a espectáculo público u oficina	12	72	207	52	49	8	400	7	7	49	34	11	8	116	516
Contrariar la prohibición de fumar	2.689	3.921	3.760	4.416	3.194	2.702	20.682	3.512	3.198	3.596	3.393	3.673	2.151	19.523	40.205
Entrar a sitio público contrariando la orden de autoridad o empresa	231	396	921	515	485	350	2.898	159	108	199	261	124	71	922	3.820
No guardar compostura en acto religioso o cultural	40	17	29	44	25	16	171	13	12	9	8	34	9	85	256
Ofender a otro en carro de servicio público	158	163	197	36	79	27	660	25	42	39	58	37	25	226	886
Perturbar la tranquilidad en un espectáculo público	141	110	108	152	259	268	1.038	258	72	55	63	64	81	593	1.631
SUBTOTAL	3.881	5.221	5.798	5.787	4.694	3.786	29.167	4.274	3.706	4.158	4.117	4.116	2.504	22.875	52.042
COMPETE A LOS ALCALDES IMPONER MULTA															
Alterar placas de nomenclatura urbana		1		1		1	3	6			17		11	34	37
Arrojar basura en sitio público	794	962	1.172	879	1.238	1.480	6.525	389	641	621	900	897	401	3.849	10.374
No izar bandera nacional en la fecha indicada	4		1	1	21	3	30	490	125	38	2	4	1	660	690
SUBTOTAL	798	963	1.173	881	1.259	1.484	6.558	885	766	659	919	901	413	4.543	11.101
COMPETE A LOS ALCALDES IMPONER MULTA DE CIEN A QUINIENTOS PESOS															
Dañar árboles en parques o avenidas	11	8	13	6	12	15	65	6	4	8	2	4	1	25	90
Dar aviso falso sobre incendio o inundación						1	1							0	1
Incurrir en contravenciones más de dos veces	126	82	138	165	82	227	820	450	156	204	331	180	283	1.604	2.424
Transportar mayor número de personas en ascensor de las permitidas	7	1		1		2	11							0	11
Usar título o uniforme que no corresponde		2			1	1	4							0	4
SUBTOTAL	144	93	151	172	95	246	901	456	160	212	333	184	284	1.629	2.530
COMPETE A LOS ALCALDES IMPONER MULTA DE QUINIENTOS A MIL PESOS															
Al dueño de edificio con ascensor que no tenga abierta puerta o escalera	1	1					2	1	1			2		4	6
Dañar conductos de agua, luz, teléfono, etc.	1			3			4							0	4
Disparar sin motivo arma de fuego						1	1	1						1	2
SUBTOTAL	2	1	0	3	0	1	7	2	1	0	0	2	0	5	12
COMPETE A LOS ALCALDES IMPONER EL DECOMISO															
De bebidas o comestibles en mal estado			3	1	9		13		1					1	14
De boletas o tickets con precios no autorizados	17	2	9	9	38	2	77	3	2	3		1	1	10	87
SUBTOTAL	17	2	12	10	47	2	90	3	3	3	0	1	1	11	101

TABLA 42. CONTRAVENCIONES REGISTRADAS EN COLOMBIA POR MESES 2013

DESCRIPCIÓN CONTRAVENCIONAL	ENERO	FEBRERO	MARZO	ABRIL	MAYO	JUNIO	ISEMESTRE	JULIO	AGOSTO	SEPTIEMBRE	OCTUBRE	NOVIEMBRE	DICIEMBRE	II SEMESTRE	TOTAL
DAN LUGAR A SUSPENSIÓN DE PERMISO O LICENCIA															
Reincidir en hechos que motiven cierre temporal de establecimiento	4	7	11	4	4	3	33	4	1	3	1	2	1	12	45
Suministrar o tolerar uso o consumo de alucinógenos	73	307	462	233	26	67	1.168	92	100	309	209	258	61	1.029	2.197
Violar licencia para ejercer un oficio	3	9	1	5	17	21	56	3	5	6	1	5	3	23	79
SUBTOTAL	80	323	474	242	47	91	1.257	99	106	318	211	265	65	1.064	2.321
DAN LUGAR A SUSPENSIÓN, DEMOLICIÓN O CONSTRUCCIÓN DE OBRA															
A dueño de edificio o construcción que amenace ruina y peligre la seguridad pública				1			1							0	1
Iniciar obra sin permiso o violación de condiciones fijadas					1		1							0	1
A quien no evite incendio o cualquier calamidad pública				1			1			2				2	3
SUBTOTAL	0	0	0	2	1	0	3	0	0	2	0	0	0	2	5
PERMITEN IMPONER CONSTRUCCIÓN DE OBRAS															
Mantener muros o frentes en mal estado		1	1	2			4							0	4
Mantener tubos o cañerías en mal estado o carecer de tales				1	4		5	1						1	6
SUBTOTAL	0	1	1	3	4	0	9	1	0	0	0	0	0	1	10
PERMITEN IMPONER TRABAJO EN OBRAS DE INTERÉS PÚBLICO															
A quien no pueda pagar multa				2		1	3				7			7	10
SUBTOTAL	0	0	0	2	0	1	3	0	0	0	7	0	0	7	10
CONTRAVENCIONES ESPECIALES QUE AFECTAN LA SEGURIDAD Y TRANQUILIDAD PÚBLICAS															
Uso indebido de bandera o emblema patrio		6	2				8							0	8
Reunión tumultuosa que perturbe actividades sociales	5		2	1			8	1				3		4	12
Organizar reuniones públicas sin el cumplimiento de los requisitos legales	3		2				5							0	5
Obstaculizar tránsito de personas o vehículos en vía pública	74	111	84	60	23	82	434	51	8	22	18	23	1	123	557
El que coloque leyendas y dibujos ultrajantes en lugar público	5	3					8			1		1	1	3	11
Desobedecer orden de legítima autoridad o negarle auxilio pedido	31	85	54	15	12	29	226	1	11	7	6	18		43	269
No colocar avisos previniendo accidente en vía o alterarlos			2				2							0	2
Fabricar juegos artificiales sin permiso de autoridad						2	2							0	2
SUBTOTAL	118	205	146	76	35	113	693	53	19	30	24	45	2	173	866

TABLA 42. CONTRAVENCIONES REGISTRADAS EN COLOMBIA POR MESES 2013

DESCRIPCIÓN CONTRAVENCIONAL	ENERO	FEBRERO	MARZO	ABRIL	MAYO	JUNIO	I SEMESTRE	JULIO	AGOSTO	SEPTIEMBRE	OCTUBRE	NOVIEMBRE	DICIEMBRE	II SEMESTRE	TOTAL
CONTRAVENCIONES ESPECIALES QUE AFECTAN EL ORDEN SOCIAL															
Omitir información sobre lesionados y decesos	1	1					2							0	2
Ejercer ilegalmente profesión u oficio	154	166	76	56	27	35	514	29	41	72	71	41	31	285	799
SUBTOTAL	155	167	76	56	27	35	516	29	41	72	71	41	31	285	801
CONTRAVENCIONES QUE AFECTAN LA FE PÚBLICA															
Maticular vehículo sin los documentos requeridos	2		1				3			1		1		2	5
SUBTOTAL	2	0	1	0	0	0	3	0	0	1	0	1	0	2	5
CONTRAVENCIONES QUE AFECTAN LA MORAL PÚBLICA															
Ejecutar hecho obsceno en sitio público o abierto al público	103	119	83	104	73	86	568	113	112	32	97	16	10	380	948
SUBTOTAL	103	119	83	104	73	86	568	113	112	32	97	16	10	380	948
CONTRAVENCIONES QUE AFECTAN LA INTEGRIDAD PERSONAL															
Divulgar hecho de vida privada de otra persona para provecho propio	9	11		2			22	1						1	23
Divulgar vida privada sin justa causa	9	2	15	3	1	1	30			1	10	1	8	20	50
SUBTOTAL	18	13	15	5	0	1	52	1	0	1	10	1	8	21	73
CONTRAVENCIONES QUE AFECTAN EL PATRIMONIO ECONÓMICO															
Comprar o vender reliquias históricas sin permiso legal	1						1							0	1
Omitir identidad de quien empeña objetos					1	1	2							0	2
Apropiarse de cosa ajena extraviada	10			5			15							0	15
Negarse a pagar consumo en establecimiento	27	1	14	16	5	12	75	3	2	36	19	3	5	68	143
SUBTOTAL	38	1	14	21	6	13	93	3	2	36	19	3	5	68	161
CONTRAVENCIONES LEY 30/1986															
Inciatación al consumo de drogas	1.659	1.405	754	287	378	532	5.015	361	429	236	297	65	88	1.476	6.491
Oposición a la inspección y vigilancia del Ministerio de Salud				1			1							0	1
SUBTOTAL	1.659	1.405	754	288	378	532	5.016	361	429	236	297	65	88	1.476	6.492
CONTRAVENCIONES AMBIENTALES LEY 1259/19-12-2008															
Almacenar materiales y residuos de obras de construcción o demoliciones en vías y/o áreas públicas	52	50	48	39	58	80	327	74	42	85	70	59	46	376	703

TABLA 42. CONTRAVENCIONES REGISTRADAS EN COLOMBIA POR MESES 2013

DESCRIPCIÓN CONTRAVENCIONAL	ENERO	FEBRERO	MARZO	ABRIL	MAYO	JUNIO	I SEMESTRE	JULIO	AGOSTO	SEPTIEMBRE	OCTUBRE	NOVIEMBRE	DICIEMBRE	II SEMESTRE	TOTAL
Arrojar basuras desde un vehículo automotor o de tracción humana o animal en movimiento o estático a las vías públicas, parques o áreas públicas	13	2	2	11	8	3	39	7	3	2	5	4	4	21	60
Arrojar basura y escombros a fuentes de agua y bosque	13	13	17	28	19	24	114	19	12	24	22	4	4	85	199
Darle mal manejo a sitios donde se reciclan, clasifican o transforman residuos sólidos	3		4	3	4	1	15			1	1		1	3	18
Destapar y extraer, parcial o totalmente, el contenido de las bolsas para la basura, una vez colocadas para su recolección	10	17	2	22	10	12	73	3	1	12	13	7	12	48	121
Dificultar de alguna manera la recolección de basuras y escombros	35	26	17	26	12	40	156	26	27	46	17	16	28	160	316
Disponer residuos, basuras y escombros en bienes de carácter público o privado	43	62	29	33	27	43	237	11	15	50	33	19	19	147	384
Disponer de desechos industriales sin las medidas de seguridad necesarias o en sitios no autorizados por autoridad competente	2					1	3			1		1		2	5
Disponer inadecuadamente animales muertos, partes de estos y residuos biológicos dentro de los residuos domésticos		1	2	1			4					1		1	5
Disponer residuos sólidos y escombros en sitios de uso público no autorizados por autoridad competente	34	63	60	56	95	83	391	38	43	65	60	48	36	290	681
El no recoger los residuos sólidos en los horarios establecidos por la misma empresa recolectora		1					1	3		1	10	1		15	16
Lavar y hacer limpieza de cualquier objeto en vías y áreas públicas, que causen acumulación o esparcimiento de basuras	14	21	13	14	15	14	91	8	11	6	4	6	9	44	135
No usar recipientes o elementos acordes para la recolección de basuras	59	50	46	40	28	69	292	28	22	64	57	25	24	220	512
Permitir la deposición d de mascotas en sitios públicos	33	35	46	29	20	40	203	20	41	17	37	25	8	148	351
Realizar quema de basuras y/o escombros sin medidas de seguridad, en sitios no autorizados por autoridad competente	48	113	100	81	69	70	481	58	60	72	25	39	17	271	752
Sacar basura en horarios no autorizados	68	66	86	87	65	69	441	30	38	96	90	86	17	357	798
SUBTOTAL	427	520	472	470	430	549	2.868	325	315	542	444	341	221	2.188	5.056

TABLA 42. CONTRAVENCIONES REGISTRADAS EN COLOMBIA POR MESES 2013

DESCRIPCIÓN CONTRAVENCIONAL	ENERO	FEBRERO	MARZO	ABRIL	MAYO	JUNIO	I SEMESTRE	JULIO	AGOSTO	SEPTIEMBRE	OCTUBRE	NOVIEMBRE	DICIEMBRE	II SEMESTRE	TOTAL
CONTRAVENCIONES ESPECIALES CON RESPECTO A LA TENENCIA DE EJEMPLARES CANINOS. LEY 746 DE 2002															
La tenencia de ejemplares caninos en las viviendas urbanas y rurales requiere que las circunstancias de su alojamiento en el aspecto higiénico y sanitario, de alimentos y custodia, sean las adecuadas	2					1	3							0	3
En las vías públicas, en los lugares abiertos al público y en el transporte público en que sea permitida su estancia, todos los ejemplares caninos deberán ser sujetos por su correspondiente tralla	1		1				2							0	2
Se prohíben, en todo el territorio nacional, las asociaciones caninas orientadas al entrenamiento de ejemplares para su participación en peleas de perros como espectáculo, para la agresión a las personas, a las cosas u otros animales		1					1							0	1
Los propietarios o tenedores de ejemplares caninos que no recojan los excrementos	12	32	14	4			62			3	1	2	3	9	71
Las personas que organicen, promuevan o difundan las peleas de ejemplares caninos como espectáculo						1	1		1					1	2
SUBTOTAL	15	33	15	4	0	2	69	0	1	3	1	2	3	10	79
TOTAL CONTRAVENCIONES 2013	33.344	34.044	35.461	30.100	26.492	24.290	183.731	22.696	21.009	20.843	21.901	18.033	9.999	114.481	298.212
PORCENTAJE DE PARTICIPACIÓN	11,18%	11,42%	11,89%	10,09%	8,88%	8,15%	61,61%	7,61%	7,04%	6,99%	7,34%	6,05%	3,35%	38,39%	100,00%

Tablas estadísticas: suicidios, 2013

TABLA 43. SUICIDIOS REGISTRADOS EN COLOMBIA 2013

DEPARTAMENTO	SEXO		EDAD				ESTADO CIVIL						ESTADO PSÍQUICO							
	MASCULINO	FEMENINO	MEJOR 16	DE 16 A 30	DE 31 A 40	MAJOR 40	NR	SOLTERO	CASADO	VIUDO	UNIÓN LIBRE	SEPARADO	DIVORCIADO	NR	DEMENTE	EMBRIAGUEZ	DRUGADO	NORMAL	NR	
Amazonas	3	1	1	3				2			2					1		3		
Antioquia	171	56	10	41	73	45	55	3	123	37	2	37	2	3	23	2		192	31	
Arauca	9	3		3	4	3	2		6	1		5						12		
Atlántico	42	8	1	5	11	10	23		18	5	4	17	4		2			50		
Bolívar	48	9	1	8	12	13	22	1	33	7	2	14	1		1	1		51	5	
Boyacá	66	15	2	11	17	19	32		31	15	6	23	4	1	1			79	1	
Caldas	49	7	7	13	10	26			30	7	2	16	1		1	2		53		
Caquetá	11	7	2	1	4	5	6		7	1	1	10						18		
Casanare	20	3	4	2	8	4	5		11	4		8						23		
Cauca	34	12	2	9	21	4	10		25	5	2	11	2		1	1		41	4	
Cesar	38	6		6	10	7	20	1	15	4		23	1	1				44		
Chocó	4			1	1			2	2									4		
Córdoba	22	5	4	4	6	5	12		9	5		12		1				27		
Cundinamarca	15	2	3	4	3	7			6	3	1	5			2			16	1	
Guahía																				
Guajira	22	1		4	5	4	10		9	2	1	9	1					23		
Guaviare	5	1		3	2	1			4	1					1			5	1	
Huila	71	26	9	15	22	20	31		42	19	1	32		3				96	1	
Magdalena	28	4	2	4	13	4	9		19	2		8		1	2			23	9	
Meta	48	16	4	7	16	15	22		22	4		24	3	2	9			51	13	
Nariño	31	13	1	9	15	8	10	1	26	8		7	1		2			23	21	
Norte de Santander	69	13	3	15	17	17	30		47	10	1	19			5	1		79	2	
Putumayo	10	4		1	7	4	2		4	1		9						14		
Quindío	28	7	1	2	12	5	15		26	3		6				3		32		
Risaralda	40	13	2	12	11	8	20		28	8	1	11	3	1	1			51	2	
San Andrés	1				1				1									1		
Santander	67	12	5	8	17	10	39		38	20	1	19		1	2			77		
Sucre	34	7		5	10	10	16		20	12	1	8			1			40		
Tolima	77	23	6	18	24	18	33	1	54	8	1	33	1	2	1	1		99		
Valle	157	27	6	26	54	39	59		109	20	6	47		2	3	1		168	12	
Vaupés																				
Vichada																				
Bogotá, D.C.	130	29	5	25	56	27	46		124	23		10	1		1			153	5	
TOTAL	1.350	330	67	255	469	318	562	9	891	234	33	425	25	19	53	13	11	0	1.547	109

NR: No reportado

TABLA 43- SUICIDIOS REGISTRADOS EN COLOMBIA 2013

DEPARTAMENTO	POSIBLES CAUSAS DEL SUICIDIO										ARMA O MEDIO UTILIZADO					TOTAL
	DEPRESIÓN MORAL	FRUSTRACIÓN ESTUDIO O NEGOCIO	PROBLEMAS FAMILIARES	PROBLEMAS PASIONALES	SITUACIÓN ECONÓMICA	OTROS	NR	AHORCADO	ARMA BLANCA	ARMA DE FUEGO	INGESTIÓN TÓXICOS	OTROS	TOTAL			
Amazonas				1		3		3	1				4			
Antioquia	90	1	13	12	8	72	31	129	3	41	15	39	227			
Arauca	4		1	3		1	3	1		5	5	1	12			
Atlántico	8		4	1	6	30	1	28	1	11	6	4	50			
Bolívar	29		8	4		11	5	37		11	4	5	57			
Boyacá	19		3	12	1	46		26	5	14	26	10	81			
Caldas	23		2	7		23	1	20	3	16	9	8	56			
Caquetá	8		3	3		4	3	7		2	8	1	18			
Casanare	1		2	1		17	2	8	1	8	2	4	23			
Cauca	15		2	9		16	4	17		10	15	4	46			
Cesar	13			1		26	4	32		7	4	1	44			
Chocó				1		1	2			3		1	4			
Córdoba			4	2		20	1	17	1	2	7		27			
Cundinamarca	1		2	5	1	4	4	2		9	1	5	17			
Guainía													0			
Guajira	4			3		10	6	14		4	4	1	23			
Guaviare	2						4	4		2			6			
Huila	19	2	12	16	5	32	11	36		17	33	11	97			
Magdalena	4			3		16	9	24	1	5		2	32			
Meta	5			3	1	35	13	30	2	15	9	8	64			
Nariño	7	1	2	8	3	21	2	20		4	16	4	44			
Norte de Santander	44		3	4		20	11	29		20	29	4	82			
Putumayo	2		2	2		8		3		6	5		14			
Quindío	8		3	3	2	19		24	2	3	5	1	35			
Risaralda	22		2	3		13	13	30		8	10	5	53			
San Andrés						1				1			1			
Santander	6		7	11	9	40	6	31		18	16	14	79			
Sucre	6		5	1	1	28		31		4	2	4	41			
Tolima	16		19	10	6	47	2	35	4	26	19	16	100			
Valle	50		13	24	4	87	6	96	4	40	27	17	184			
Vaupés													0			
Vichada													0			
Bogotá, D.C.	5		10	18	6	113	7	63	6	46	20	24	159			
TOTAL	411	4	125	172	53	764	151	797	33	359	297	194	1.680			